

Tribunale di Milano

PROCEDURA DI ESECUZIONE IMMOBILIARE

RG. 1301/2022

Giudice delle Esecuzioni: **Dott.ssa Caterina Trentini**

ELABORATO FOTOGRAFICO

LOTTO UNICO: unità immobiliare in Milano

Via Valle Anzasca 14





Immagine fabbricato visto da Via Valle Anzasca tratta da google.it

RILIEVI FOTOGRAFICI DI SOPRALLUOGO ALLA DATA DEL 03/11/2023

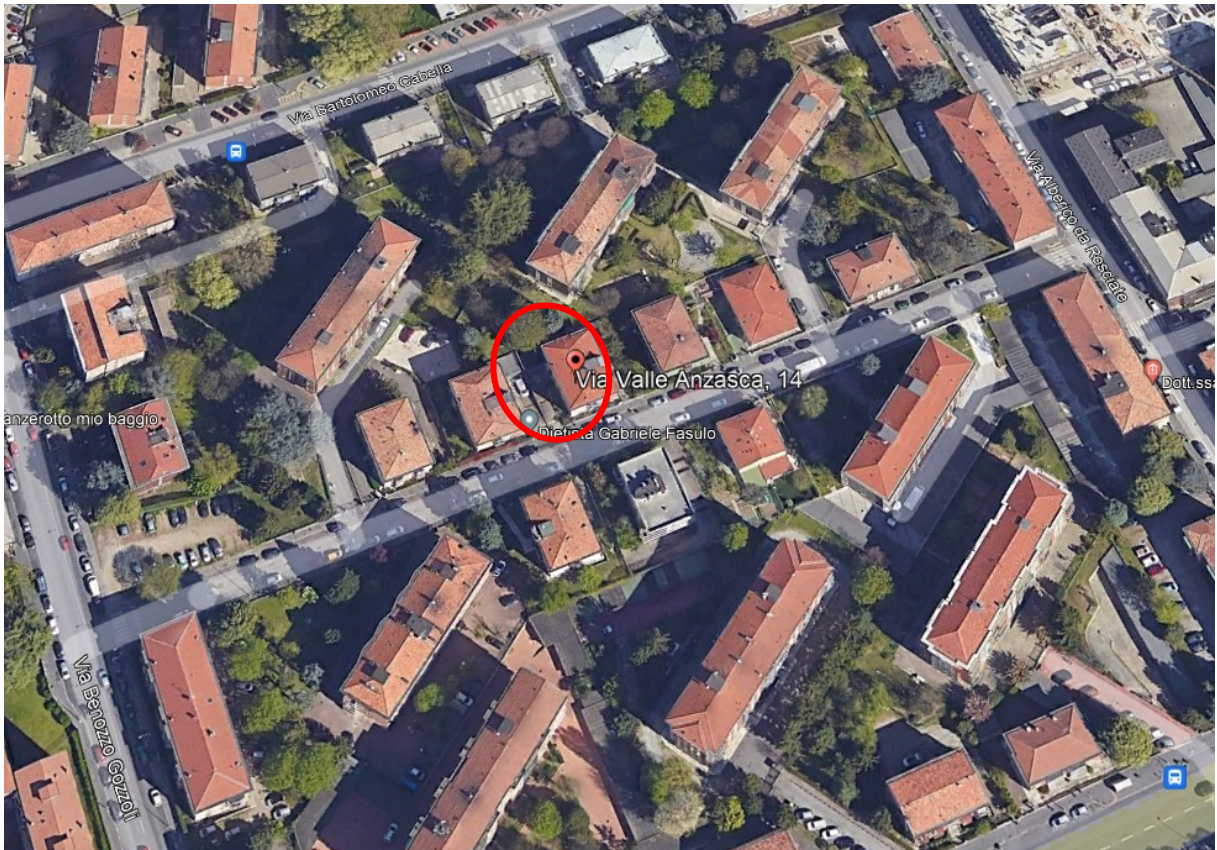

EDIFICIO E CANCELLO PEDONALE



PORTONE DI INGRESSO AL FABBRICATO



VANO SCALA



DETTAGLIO PORTONCINO INGRESSO U.I.



INGRESSO E DETTAGLIO SOPPALCO (ABUSO)



LOCALE INGRESSO-CAMERA



CUCINA



BALCONE CUCINA

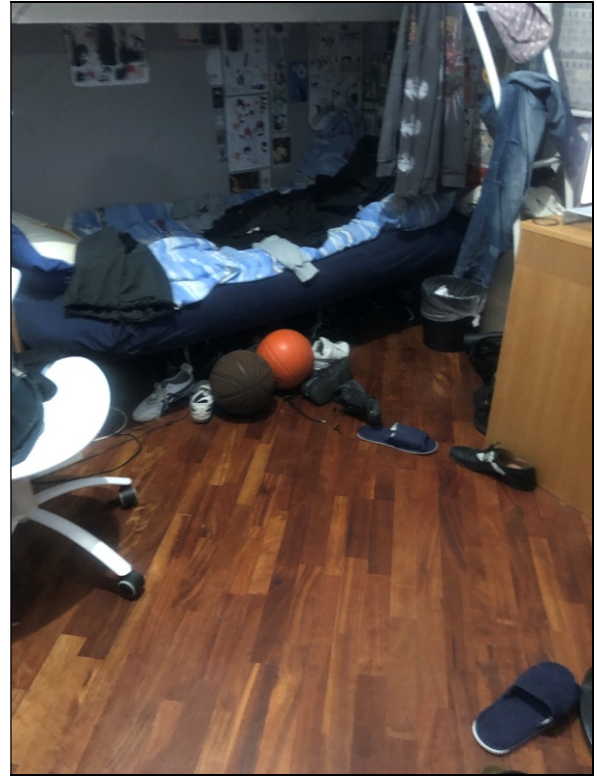

SECONDA CAMERA E DETTAGLIO PAVIMENTO

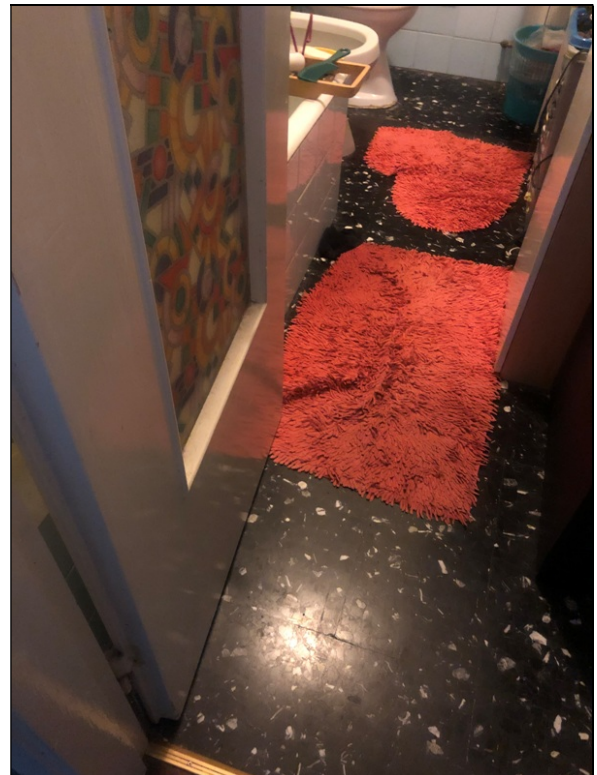

BAGNO E DETTAGLIO PAVIMENTO



DETTAGLIO PORTA CUCINA



DETTAGLIO FINESTRA BAGNO



BOTOLA SOPPALCO



VISTA PORTA INGRESSO DA CORRIDOIO
(A SINISTRA ARMADIO A SEPARARE
LA ZONA-CAMERA DALL'INGRESSO)



DETTAGLIO PAVIMENTO TRA CORRIDOIO
E CUCINA



DETTAGLIO TIPOLOGIA CALORIFERO



BOILER ACQUA CALDA



SOFFITTA

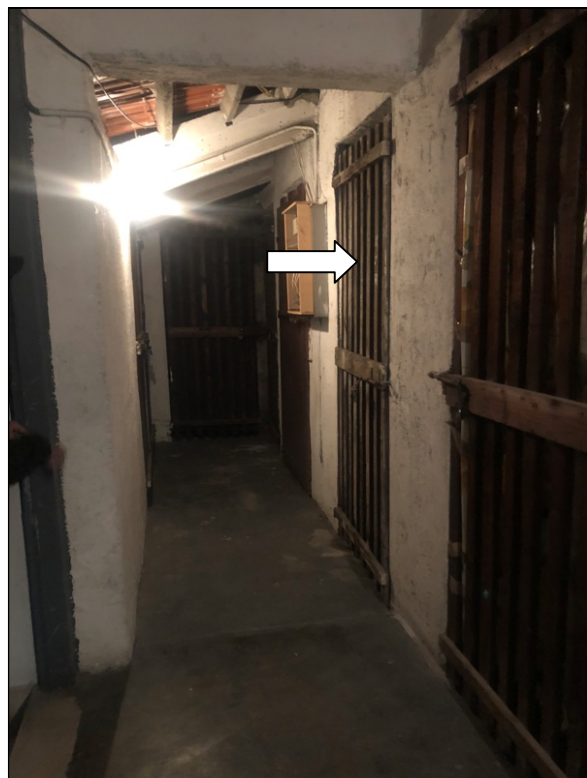

IDENTIFICAZIONE PORTA SOFFITTA

