

ESTRATTO DI MAPPA: FOGLIO 12 – MAPPALE 612

Fabbricato ad uso civile abitazione, accessori e terreni Via Lotta n. 990 – FANANO (MO) (Fuori scala)

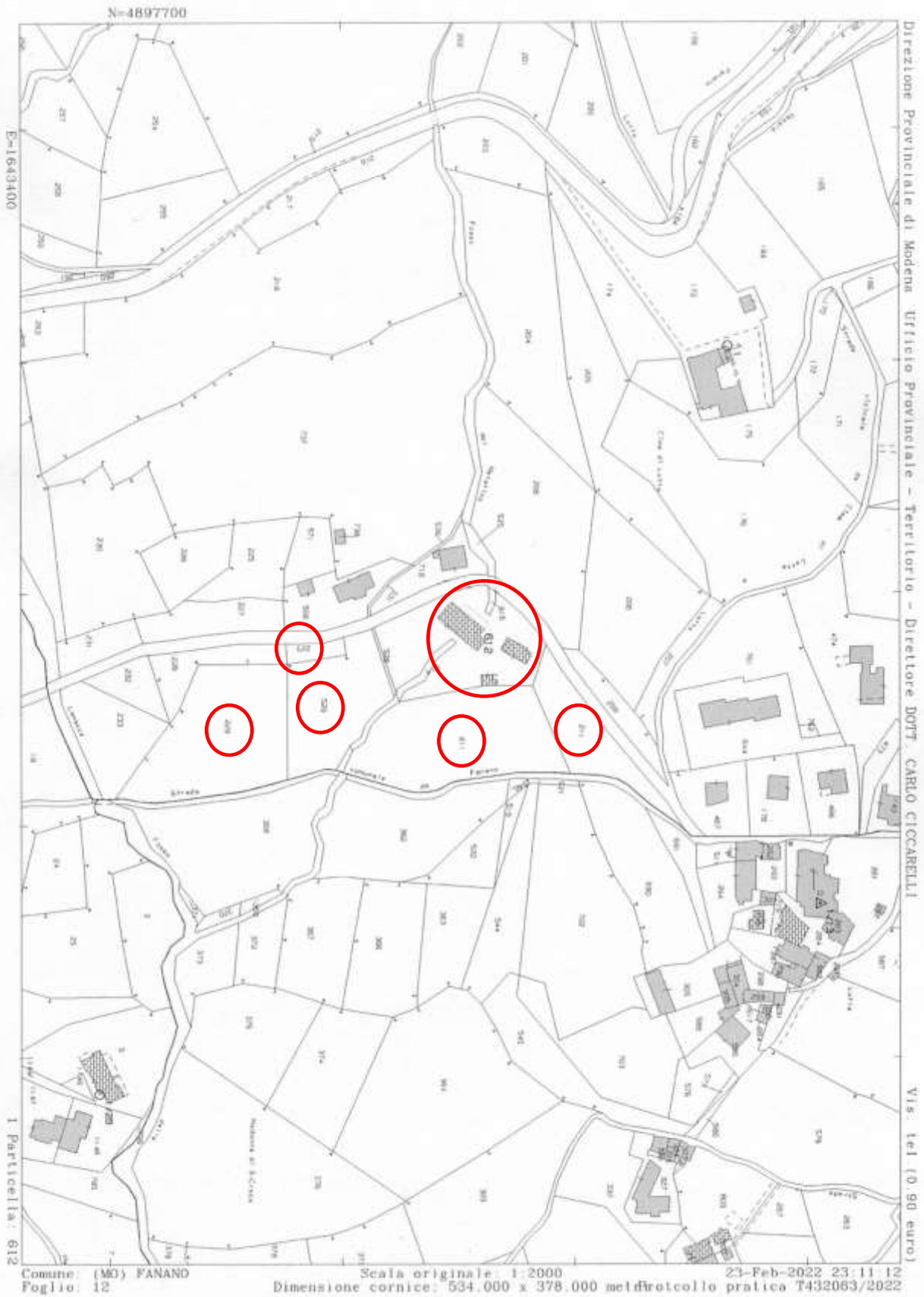

ELABORATO PLANIMETRICO

Data: 29/03/2022 - n. T317336 - Richiedente: Telematico

ELABORATO PLANIMETRICO	
Compilato da:	
Iscritto all'albo: Ingegneri	
Prov. Modena	N. 801

Agenzia del Territorio
CATASTO FABBRICATI
Ufficio Provinciale di
Modena

Comune di Fanano	Protocollo n. MO0275645 del 07/07/2005
Sezione: Foglio: 12 Particella: 612	Tipo Mappale n. 123 del 12/06/2005
Dimostrazione grafica dei subalterni	Scala 1 : 500

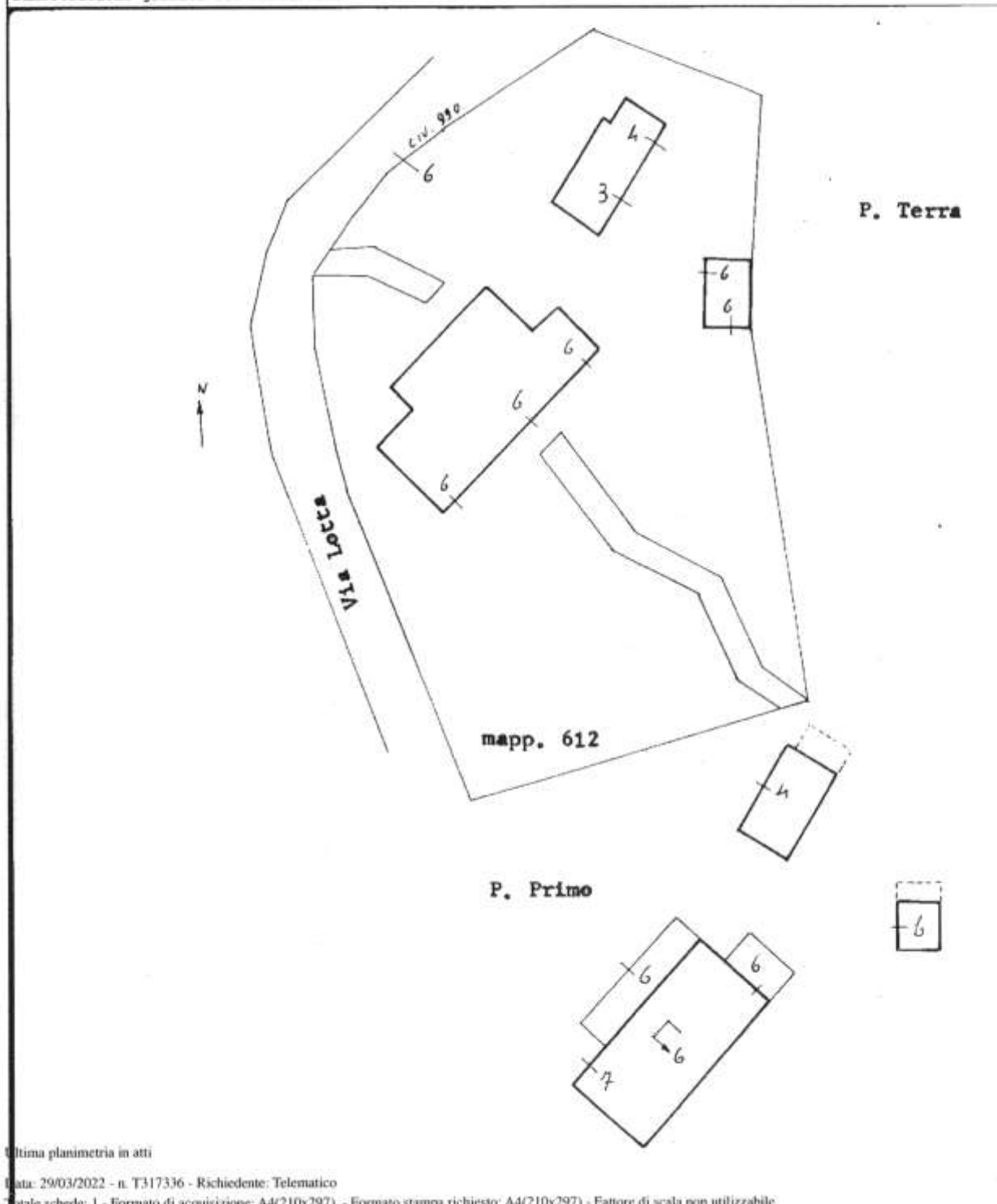

Elaborato Planimetrico - Catasto dei Fabbricati - Situazione al 29/03/2022 - Comune di FANANO(D486) - < Foglio 12 Particella 612 >

Ultima planimetria in atti

Data: 29/03/2022 - n. T317336 - Richiedente: Telematico

Totale schede: 1 - Formato di acquisizione: A4(210x297) - Formato stampa richiesto: A4(210x297) - Fattore di scala non utilizzabile

**Agenzia del Territorio
CATASTO FABBRICATI
Ufficio Provinciale di
Modena**

Dichiarazione protocollo n. MO0061971 del 07/04/2004

Planimetria di u.i.u. in Comune di Fanano

Via Lotta

civ. 990

Identificativi Catastali:

Sezione:
Foglio: 12
Particella: 612
Subalterno: 3

Compilata da:

██████████
Iscritto all'albo:
Ingegneri

Prov. Modena

N. 801

Scheda n. 1

Scala 1:200

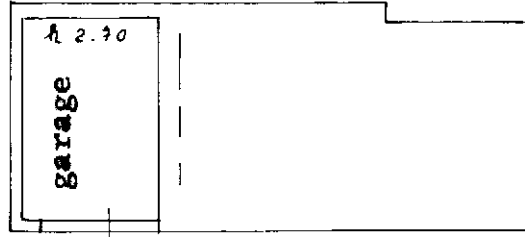

P. TERRA



**Agenzia del Territorio
CATASTO FABBRICATI
Ufficio Provinciale di
Modena**

Dichiarazione protocollo n. MO0061971 del 07/04/2004

Planimetria di u.i.u. in Comune di Fanano

Via Lotta

civ. 990

Identificativi Catastali:

Sezione:

Foglio: 12

Particella: 612

Subalterno: 4

Compilata da:

Iscritto all'albo:
Ingegneri

Prov. Modena

N. 801

Scheda n. 1

Scala 1:200

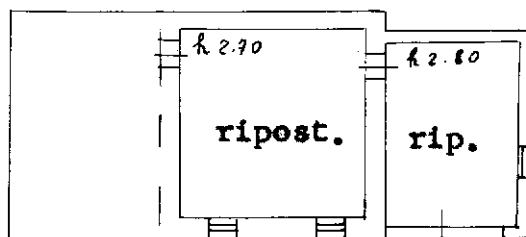

P. TERRA

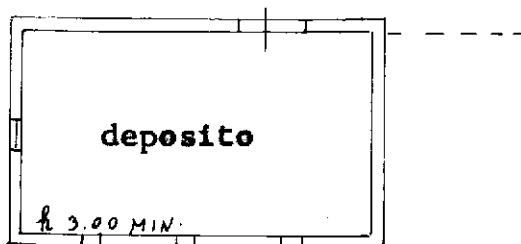

P. PRIMO

Catasto dei Fabbricati - Situazione al 23/02/2022 - Comune di FANANO(D486) - < Foglio 12 - Particella 612 - Subalterno 4 >
VIA LOTTA n. 990 Piano T-1

**Agenzia delle Entrate
CATASTO FABBRICATI
Ufficio Provinciale di
Modena**

Dichiarazione protocollo n. MO0072485 del 24/06/2016

Planimetria di u.i.u. in Comune di Fanano

Via Lotta

civ. 990

Identificativi Catastali:

Sezione:
Foglio: 12
Particella: 612
Subalterno: 6

Compilata da:

Iscritto all'albo:
Geometri

Prov. Modena

N. 02059

Scheda n. 1 Scala 1:200

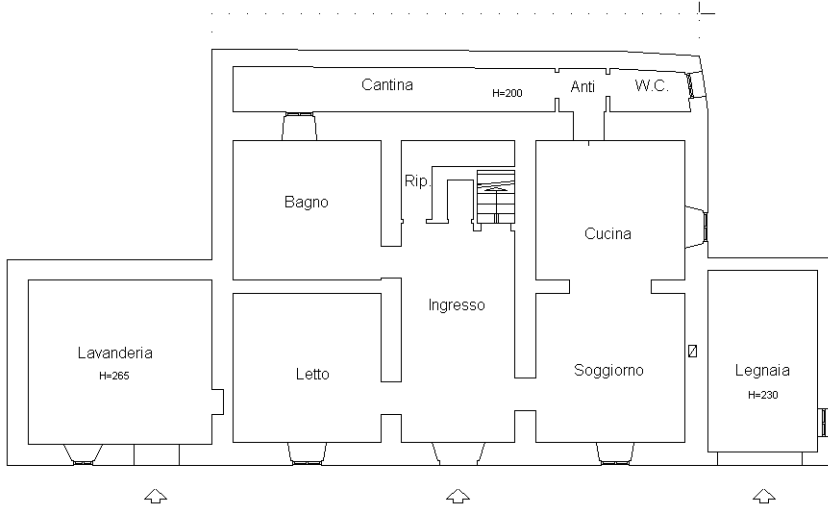

Piano Terra
H = 2,45

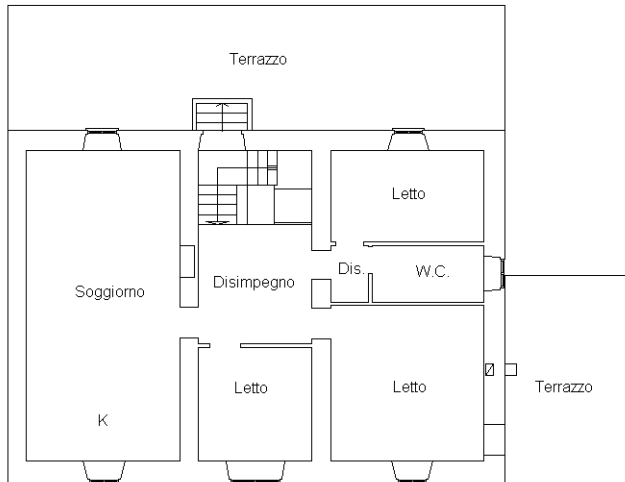
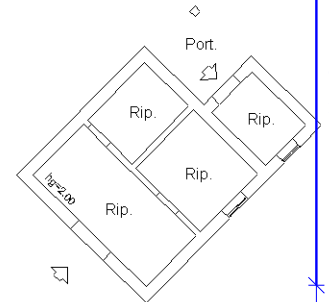

Piano Primo
H = 2,40

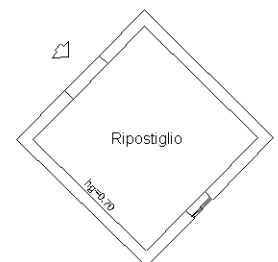

Ultima planimetria in atti



**Agenzia del Territorio
CATASTO FABBRICATI
Ufficio Provinciale di
Modena**

Dichiarazione protocollo n. MO0275645 del 07/07/2005

Planimetria di u.i.u. in Comune di Fanano

Via Lotta

civ. 990

Identificativi Catastali:

Sezione:
Foglio: 12
Particella: 612
Subalterno: 7

Compilata da:

Iscritto all'albo:
Ingegneri

Prov. Modena

N. 801

Scheda n. 1

Scala 1:200



P. Primo

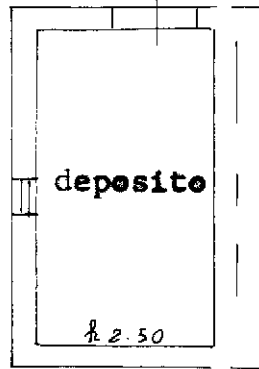

Catasto dei Fabbricati - Situazione al 23/02/2022 - Comune di FANANO(D486) - < Foglio 12 - Particella 612 - Subalterno 7 >
VIA LOTTA n. 990 Piano I

Ultima planimetria in atti