

**ALLEGATO F**  
**DOCUMENTAZIONE FOTOGRAFICA**

DI IMMOBILI SITI IN LOCALITA' PUTZOLU  
COMUNE DI OLBIA

**ESECUZIONE IMMOBILIARE**

Procedura n. 224/15 R.G.E.  
presso il Tribunale di Tempio Pausania

**Giudice delegato alla procedura:**  
**Tecnico incaricato alla perizia:**

Dott. ssa Federica Lunari  
Arch. Leo Orgiu



PERIZIA ESTIMATIVA  
IMMOBILI SITI IN LOCALITA' PUTZOLU - COMUNE DI OLBIA



Aerofoto di Olbia con ubicazione della zona su cui sorge l'immobile.



Aerofoto con individuazione dell'immobile oggetto di perizia.







L'ingresso nell'area di proprietà.



Vista del parcheggio coperto.





Vista dell'ingresso al Sub1.



Vista del giardino davanti alla residenza.







Vista dell'ingresso all'appartamento identificato con il Sub 1.



Vista dell'ingresso del Sub 1.





Vista della zona soggiorno.



Vista del soggiorno.







Vista del soggiorno.



Vista della camera da letto.





Vista del soggiorno.



Vista della zona cucina.







Vista della zona cucina.



Vista del disimpegno- ripostiglio.





Vista del bagno.



Vista dell'ingresso all'appartamento identificato con il Sub 2.







Vista dell'ingresso del sub 2.



Vista della zona soggiorno.





Vista del soggiorno.

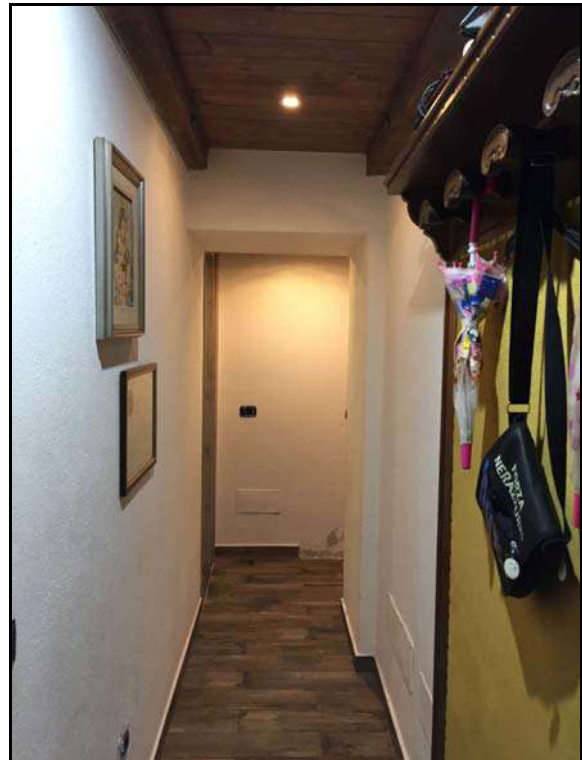

Vista del corridoio che conduce a cucina e zona notte.







Vista della cucina.



Vista della camera matrimoniale.





Vista della seconda camera da letto.



Vista della seconda camera da letto.





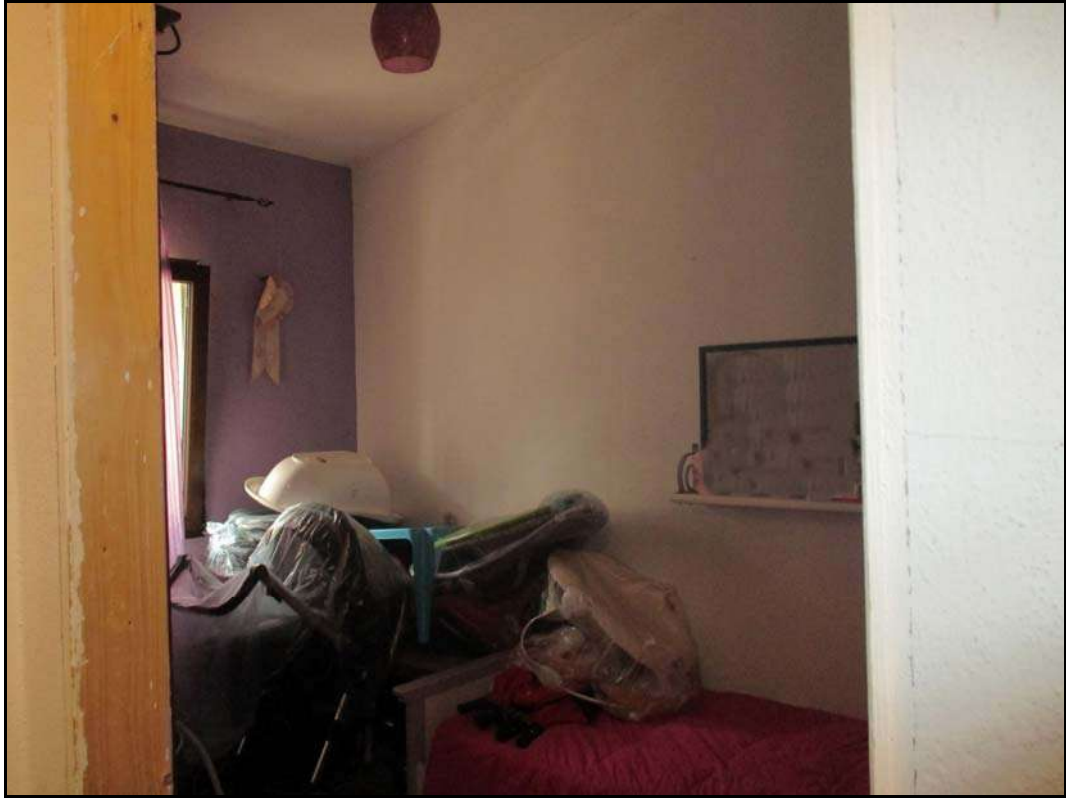

Vista della terza camera da letto.



Vista della terza camera da letto.





Particolare del corridoio.





Particolare del corridoio.

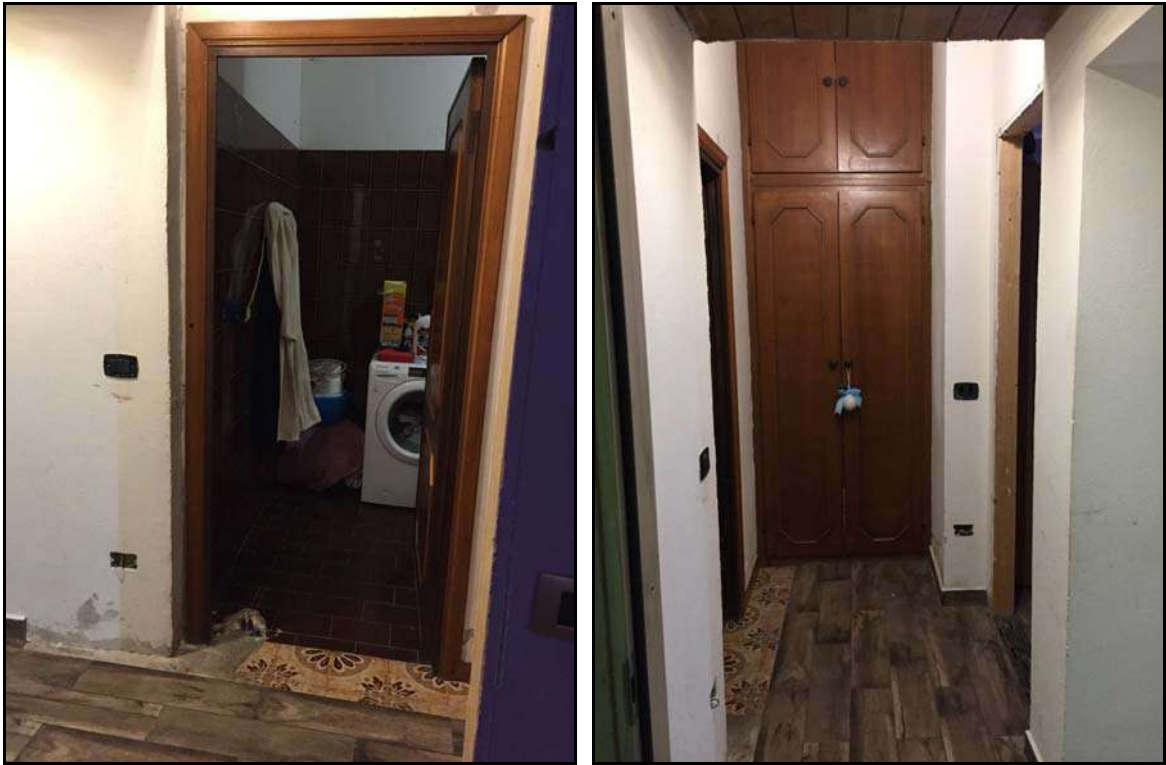

Particolare del corridoio e vista del bagno.



Particolare del percorso che costeggia la casa.





Vista del retro dell'edificio.



Vista del retro dell'edificio.







Vista di scorcio dell'immobile abusivo.



Vista di scorcio dell'immobile abusivo.





Vista della facciata est immobile abusivo.



Vista dell'immobile abusivo.







Vista da est del parcheggio coperto.



Vista di uno dei locali abusivi presenti all'interno della proprietà.







Particolari del locale abusivo.



Vista dell'interno del locale.







Vista della proprietà.



Vista della proprietà.







Vista di uno dei locali abusivi presenti all'interno della proprietà.



Vista dell'interno del locale.







Vista di una tettoia abusiva presente all'interno della proprietà.



Particolare della tettoia.

