

E=8800

1 Particella: 441



ACCERTAMENTO DELLA PROPRIETÀ IMMOBILIARE URBANA ELENCO DEI SUBALTERNI ASSEGNATI

Comune GUALDO TADINO	Sezione	Foglio 63	Particella 441	Tipo mappale 395041	del: 23/07/2007
-------------------------	---------	--------------	-------------------	------------------------	--------------------

Sub	UBICAZIONE via/piazza	n.civ	Piani	Scala	Int	DESCRIZIONE
1						SOPPRESSO
2						SOPPRESSO
3						SOPPRESSO
4						SOPPRESSO
5						SOPPRESSO
6						SOPPRESSO
7						SOPPRESSO
8						SOPPRESSO
9						SOPPRESSO
10						SOPPRESSO
11						SOPPRESSO
12						SOPPRESSO
13						SOPPRESSO
14	via fratelli cairolì	SNC	T			BCNC - CORTE COMUNE ALLE PART. 441/15-441/16-2207-441/17-441/18-441/ 19-2205/2-2205/1-2205/3-2206/1-2206/2-2206/3
15	via fratelli cairolì	SNC	T-1			BCNC - INGRESSO AL PT E RAMPA SCALA DAL PT AL P1 - COMUNE ALLE PARTICELLE 441/16-2207-441/18-441/19-2205/2
16	via fratelli cairolì	SNC	T			ABITAZIONE DI TIPO ECONOMICO
17	via fratelli cairolì	SNC	T			BOX
18	via fratelli cairolì	SNC	1			ABITAZIONE DI TIPO ECONOMICO
19	via fratelli cairolì	SNC	T-2 - 3			ABITAZIONE DI TIPO ECONOMICO

Comune GUALDO TADINO	Sezione	Foglio 63	Particella 914	Tipo mappale 395041	del: 23/07/2007
-------------------------	---------	--------------	-------------------	------------------------	--------------------

Sub	UBICAZIONE via/piazza	n.civ	Piani	Scala	Int	DESCRIZIONE
						SOPPRESSO

Comune GUALDO TADINO	Sezione	Foglio 63	Particella 2205	Tipo mappale 395041	del: 23/07/2007
-------------------------	---------	--------------	--------------------	------------------------	--------------------

Sub	UBICAZIONE via/piazza	n.civ	Piani	Scala	Int	DESCRIZIONE
1	via fratelli cairolì	SNC	T			BCNC - CORTE COMUNE ALLE PART. 441/19-2205/2-2205/3
2	via fratelli cairolì	SNC	T			ABITAZIONE DI TIPO ECONOMICO, UNITA ALLA PART. 441/19
3	via fratelli cairolì	SNC	T			BOX

Comune GUALDO TADINO	Sezione	Foglio 63	Particella 2206	Tipo mappale 395041	del: 23/07/2007
-------------------------	---------	--------------	--------------------	------------------------	--------------------

Sub	UBICAZIONE via/piazza	n.civ	Piani	Scala	Int	DESCRIZIONE
1	via fratelli cairolì	SNC	T			BCNC - CORTE COMUNE ALLE PART. 2206/2-2206/3
2	via fratelli cairolì	SNC	T			BOX
3	via fratelli cairolì	SNC	T			BOX

Agenzia del Territorio
CATASTO FABBRICATI
Ufficio Provinciale di
Perugia

Dichiarazione protocollo n. PG0401085 del 25/07/2007

Planimetria di u.i.u. in Comune di Gualdo Tadino

Via Fratelli Cairoli

civ. SNC

Identificativi Catastali:

Sezione:

Foglio: 63

Particella: 441

Subalterno: 19

Compilata da:

~~Lepri Mario~~

Iscritto all'albo:
Geometri

Prov. Perugia

N. 2537

Scheda n. 1

Scala 1:200

Foglio n° 63 Particella n° 2205/2
Foglio n° 63 Particella n° 441/19

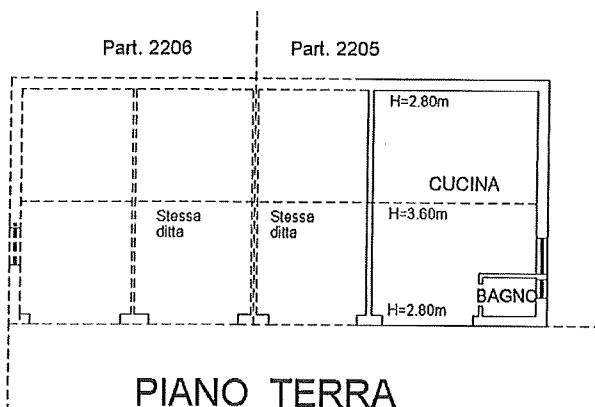

PIANO TERRA

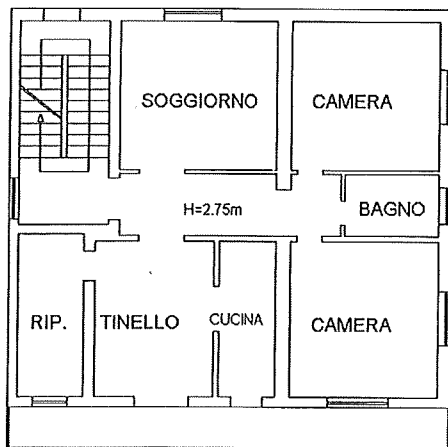

PIANO SECONDO



Ultima planimetria in atti

Data: 06/12/2023 - n. T175046 - Richiedente: PGLPDRISCHIO1C319H

Totale schede: 1 - Formato di acquisizione: A4(210x297) - Formato stampa richiesto: A4(210x297)

Catasto dei Fabbricati - Situazione al 06/12/2023 - Comune di GUALDO TADINO(E230) - < Foglio 63 - Particella 2205 - Subalterno 2 - > - Uiu grafiata

Agenzia del Territorio
CATASTO FABBRICATI
Ufficio Provinciale di
Perugia

Dichiarazione protocollo n. PG0401085 del 25/07/2007

Planimetria di u.i.u. in Comune di Gualdo Tadino

Via Fratelli Cairoli

civ. SNC

Identificativi Catastali:

Sezione:

Foglio: 63

Particella: 2205

Subalterno: 3

Compilata da:
Lepri Mario

Iscritto all'albo:
Geometri

Prov. Perugia

N. 2537

Scheda n. 1

Scala 1:200

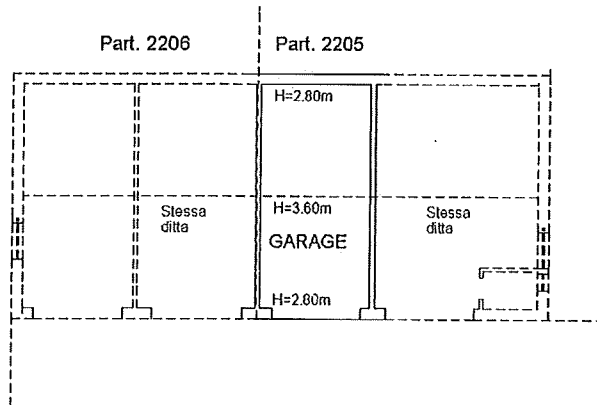

PIANO TERRA



Ultima planimetria in atti

Data: 06/12/2023 - n. T175047 - Richiedente: PGLPR156H01C319H

Totale schede: 1 - Formato di acquisizione: A4(210x297) - Formato stampa richiesto: A4(210x297)