

Visura storica per immobile

Situazione degli atti informatizzati al 16/05/2024

Dati della richiesta	Comune di NOTARESCO (Codice:F942)
Catasto Fabbricati	Provincia di TERAMO
	Foglio: 22 Particella: C Sub.: 1

INTESTATO

1	COMUNE DI NOTARESCO sede in NOTARESCO (TE)	81000390674*	(1) Proprieta' 1/1
---	--	--------------	--------------------

Unità immobiliare dal 09/11/2015

N.	DATI IDENTIFICATIVI				DATI DI CLASSAMENTO							DATI DERIVANTI DA	
	Sezione Urbana	Foglio	Particella	Sub	Zona Cens.	Micro Zona	Categoria	Classe	Consistenza	Superficie Catastale	Rendita		
1		22	619 C	1			B/3	U	1.215 m ³	Totale: 370 m ²	Euro 1.066,75	Variazione del 09/11/2015 - Inserimento in visura dei dati di superficie.	
Indirizzo		VICOLO DEL CARMINE n. 23 Piano T-1											
Notifica							Partita					Mod.58	

Mappali Terreni Correlati

Codice Comune F942 - Foglio 22 - Particella C
Codice Comune F942 - Foglio 22 - Particella 619

Situazione dell'unità immobiliare dal 17/10/2015

N.	DATI IDENTIFICATIVI				DATI DI CLASSAMENTO							DATI DERIVANTI DA	
	Sezione Urbana	Foglio	Particella	Sub	Zona Cens.	Micro Zona	Categoria	Classe	Consistenza	Superficie Catastale	Rendita		
1		22	619 C	1			B/3	U	1.215 m ³		Euro 1.066,75	VARIAZIONE TOPONOMASTICA del 17/10/2015 Pratica n. TE0110697 in atti dal 17/10/2015 VARIAZIONE TOPONOMASTICA DERIVANTE DA AGGIORNAMENTO ANSC (n. 49561.1/2015)	
Indirizzo		VICOLO DEL CARMINE n. 23 Piano T-1											
Notifica							Partita					Mod.58	

Mappali Terreni Correlati

Codice Comune F942 - Foglio 22 - Particella C
Codice Comune F942 - Foglio 22 - Particella 619

Visura storica per immobile

Situazione degli atti informatizzati al 16/05/2024

Situazione dell'unità immobiliare dal 11/02/2011

N.	DATI IDENTIFICATIVI				DATI DI CLASSAMENTO							DATI DERIVANTI DA	
	Sezione Urbana	Foglio	Particella	Sub	Zona Cens.	Micro Zona	Categoria	Classe	Consistenza	Superficie Catastale	Rendita		
1		22	619 C	1			B/3	U	1.215 m ³		Euro 1.066,75	VARIAZIONE TOPONOMASTICA del 11/02/2011 Pratica n. TE0048589 in atti dal 11/02/2011 VARIAZIONE DI TOPONOMASTICA RICHIESTA DAL COMUNE (n. 20347.1/2011)	
Indirizzo		VICOLO CARMINE n. 23 Piano T-1											
Notifica							Partita				Mod.58		

Situazione dell'unità immobiliare dal 14/04/2004

N.	DATI IDENTIFICATIVI				DATI DI CLASSAMENTO							DATI DERIVANTI DA	
	Sezione Urbana	Foglio	Particella	Sub	Zona Cens.	Micro Zona	Categoria	Classe	Consistenza	Superficie Catastale	Rendita		
1		22	619 C	1			B/3	U	1.215 m ³		Euro 1.066,75	VARIAZIONE MODIFICA IDENTIFICATIVO del 14/04/2004 Pratica n. TE0039956 in atti dal 14/04/2004 VARIAZIONE PER MODIFICA IDENTIFICATIVO (n. 3783.1/2004)	
Indirizzo		VIA DEL CARMINE n. 23 Piano T-1											
Notifica							Partita				Mod.58		

L'intestazione alla data della richiesta deriva dai seguenti atti:

Situazione degli intestati dal 04/03/2013

N.	DATI ANAGRAFICI	CODICE FISCALE	DIRITTI E ONERI REALI
1	COMUNE DI NOTARESCO sede in NOTARESCO (TE)	81000390674*	(1) Proprieta' 1/1
DATI DERIVANTI DA		Atto del 04/03/2013 Pubblico ufficiale FUSCO GIANLUCA Sede NOTARESCO (TE) Repertorio n. 442 - UR Sede ATRI (TE) Registrazione n. 389 registrato in data 04/03/2013 - PERMUTA Voltura n. 7975.1/2013 - Pratica n. TE0095601 in atti dal 03/10/2013	

Situazione degli intestati dal 19/11/2010

N.	DATI ANAGRAFICI	CODICE FISCALE	DIRITTI E ONERI REALI
1	NOTARESCO PATRIMONIO S.R.L. sede in NOTARESCO (TE)	01678520675*	(1) Proprieta' 1/1 fino al 04/03/2013
DATI DERIVANTI DA		Atto del 19/11/2010 Pubblico ufficiale COSTANTINI ANDREA Sede TERAMO (TE) Repertorio n. 58909 - COMPRAVENDITA Nota presentata con Modello Unico n. 11183.1/2010 Reparto PI di TERAMO in atti dal 24/11/2010	

Visura storica per immobile

Situazione degli atti informatizzati al 16/05/2024

Situazione degli intestati dal 14/04/2004

N.	DATI ANAGRAFICI	CODICE FISCALE	DIRITTI E ONERI REALI
1	COMUNE DI NOTARESCO		(1) Proprieta' 1000/1000 fino al 19/11/2010
DATI DERIVANTI DA del 14/04/2004 Pratica n. TE0039956 in atti dal 14/04/2004 VARIAZIONE PER MODIFICA IDENTIFICATIVO (n. 3783.1/2004)			

Situazione dell'unità immobiliare che ha originato il precedente dall'impianto meccanografico

N.	DATI IDENTIFICATIVI				DATI DI CLASSAMENTO							DATI DERIVANTI DA
	Sezione Urbana	Foglio	Particella	Sub	Zona Cens.	Micro Zona	Categoria	Classe	Consistenza	Superficie Catastale	Rendita	
1		22	371 C	1			B/3	U	1.215 m ³		Euro 0,56 L. 1.093	Impianto meccanografico del 30/06/1987
Indirizzo		VIA DEL CARMINE n. 23 Piano T - 1										
Notifica						Partita	107		Mod.58	-		

L'intestazione alla data della richiesta deriva dai seguenti atti:

Situazione degli intestati dall'impianto meccanografico

N.	DATI ANAGRAFICI	CODICE FISCALE	DIRITTI E ONERI REALI
1	COMUNE DI NOTARESCO		(1) Proprieta' 1000/1000 fino al 14/04/2004
DATI DERIVANTI DA Impianto meccanografico del 30/06/1987			

Visura telematica

Tributi speciali: Euro 0,90

* Codice Fiscale Validato in Anagrafe Tributaria.



MINISTERO DELLE FINANZE
DIREZIONE GENERALE DEL CATASTRO E DEI SERVIZI IMMOBILIARI

ACCERTAMENTO GENERALE DELLA PROPRIETA' IMMOBILIARE URBANA

(P. DECRETO LEGGE 13 APRILE 1949 N. 1652)

Planimetria degli immobili urbani denunciati con la Scheda N° 7749426

Comune Notaresco Ditta^m Notaresco

Via Roma n. 1 ^m Segnare cognome, nome, paternità del solo primo intestatario

ACCERTAMENTO GENERALE DELLA PROPRIETA' IMMOBILIARE URBANA
(R.D.L. 13 aprile 1938-XVII, n. 652)

COMUNE
di Notaresco

Talloncino di riscontro
DELLA
SCHEDA NUMERO
7749426

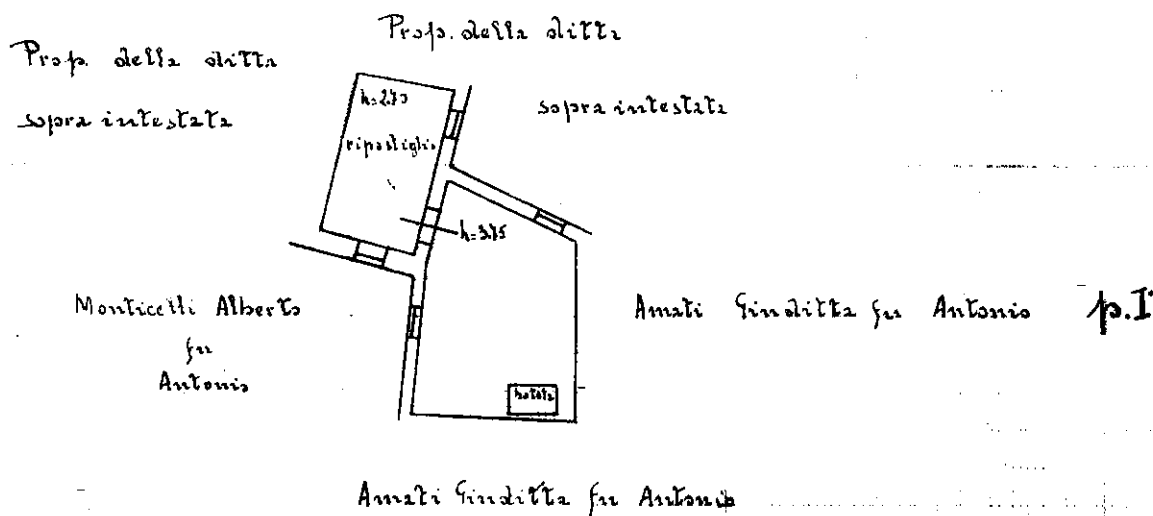
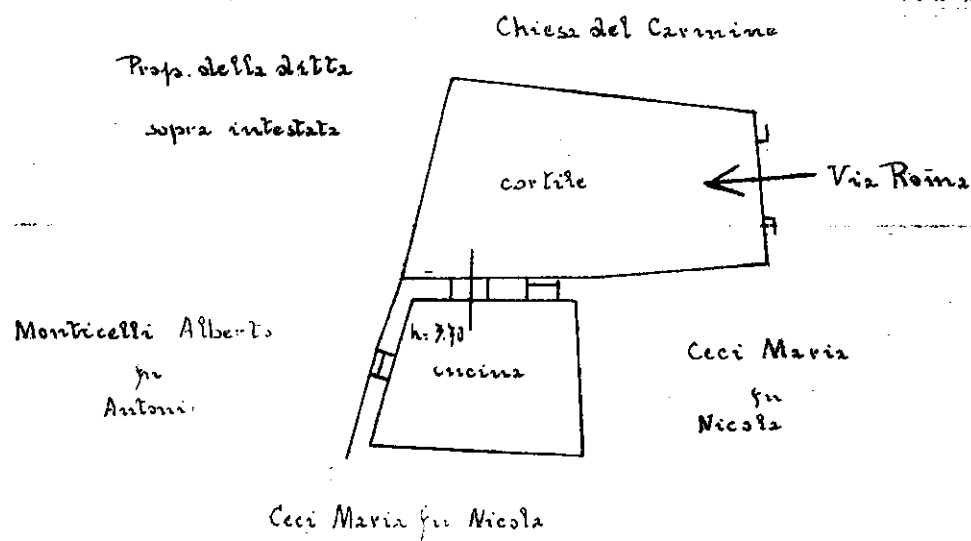

ORIENTAMENTO

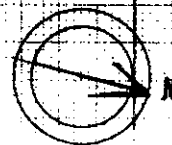

SCALA di 1/200

Compilata da:

Geom. Boccabella Edoardo

(Titolo, nome e cognome del tecnico)

Iscritto all'Albo de Geometri

della Provincia di Teramo

Data 22/3/1940 XVIII Firma [Signature]

Catasto dei Fabbricati - Situazione al 22/01/2024 - Comune di NOTARESCO (942) - < Foglio 22 Particella 619 Subalterno > - Uiu grafiata
VICOLO DEL CARMINE n. 23 Piano T-1

371



MINISTERO DELLE FINANZE
DIREZIONE GENERALE DEL C.A.S. E DEI SERVIZI TECNICI ERARIALI

ACCERTAMENTO GENERALE DELLA PROPRIETA' IMMOBILIARE URBANA

(R. DECRETO LEGGE 13 APRILE 1934 XVII N. 652)

Planimetria degli immobili urbani denunciati con la Scheda N.° 7749425

Comune Notaresco

Ditta Municipio di Notaresco

Via Roma 23 Int. 2

¹⁰ Segnare cognome, nome, paternità del solo primo intestatario

ACCERTAMENTO GENERALE DELLA PROPRIETA' IMMOBILIARE URBANA
(R.D.L. 13 aprile 1939-XVII, n. 852)

COMUNE
di Notaresco

Talloncino di riscontro
DELLA
SCHEDA NUMERO
7749425

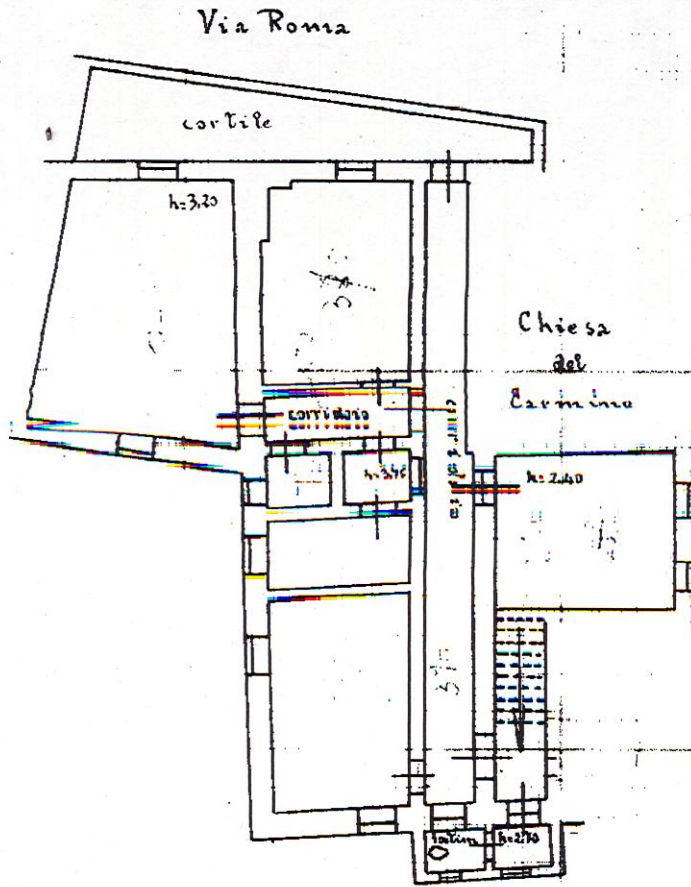

Lisciani Elena

Carantonio

Prop. della ditta

sopra intestata

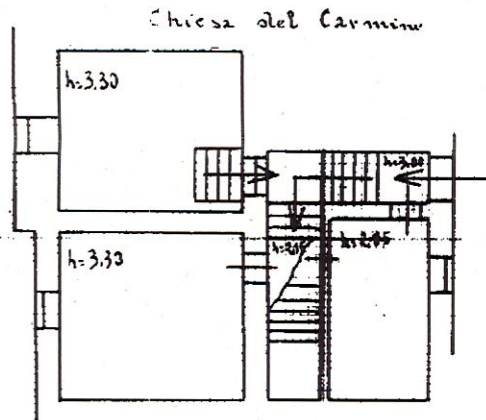

Lisciani Elena

Carantonio

Monticelli Alberto fu Antanio

Prop. della ditta

sopra intestata

Prop. della ditta sopra intestata

Prop. della ditta sopra intestata

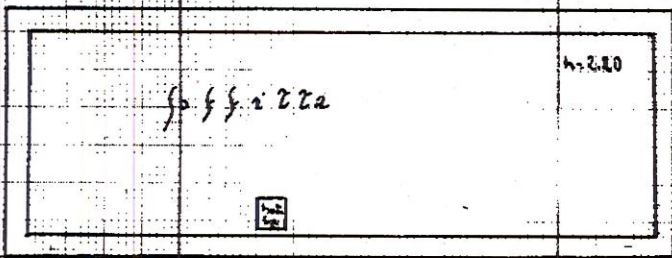

Lisciani Elena fu Carantonio

Monticelli Alberto

fu Antanio

ORIENTAMENTO



SCALA di 1/200

Compilata da
Geom. Noccabella Edonzo

(Titolo, nome e cognome del tecnico)
Iscritto all'Albo dei Geometri
della Provincia di Teramo

Data 23/3/1940 XVII

Catasto dei Fabbricati - Situazione al 22/01/2024 - Comune di NOTARESCO (P942) - < Foglio 22 Particella 619 Subalterno > - Un grafina
VICOLO DEL CARMINE n. 23 Piano T-1

371