



**TRIBUNALE ORDINARIO DI CROTONE**  
**SEZIONE CIVILE**

**Procedimento esecutivo immobiliare n. N. 10/2024 R.G.E.I.**

G.E. Dr. Emmanuele AGOSTINI

**CREDITORE PROCEDENTE:**

[REDACTED]  
rappresentata e difesa da  
[REDACTED]  
[REDACTED]

**DEBITORI:**

[REDACTED] (parte mutuataria, datore di ipoteca)  
[REDACTED] (parte mutuataria)  
Via Pietà n. 96  
88900 CROTONE - Frazione Papanice (KR)

**ALLEGATO 02**  
**DOCUMENTAZIONE FOTOGRAFICA**

***Tecnico incaricato: Ing. Roberto Taverniti***

*iscritto all'Albo degli Ingegneri della Provincia di Crotone al N. 107  
iscritto all'Albo dei Periti ed Esperti stimatori del Tribunale di Crotone  
C.F. TVRRRT52L24D122X- P.IVA 01319690796 – SDI: USAL8PV*

*Piazza Mario Ciliberto, 21 – 88900 CROTONE  
cellulare: 339 6051163*

*email: taverniti.roberto@gmail.com – PEC: roberto.taverniti@ingpec.eu*



Foto 03. Fabbricato in Via della Pietà contenente le unità immobiliari pignorate



Foto 04. Ingresso del locale al piano terra in Via della Pietà n.52, Foglio 29 P.Ila 1308 Sub 2





Foto 01. Crotona, Frazione di Papanice, Via della Pietà direzione Crotona

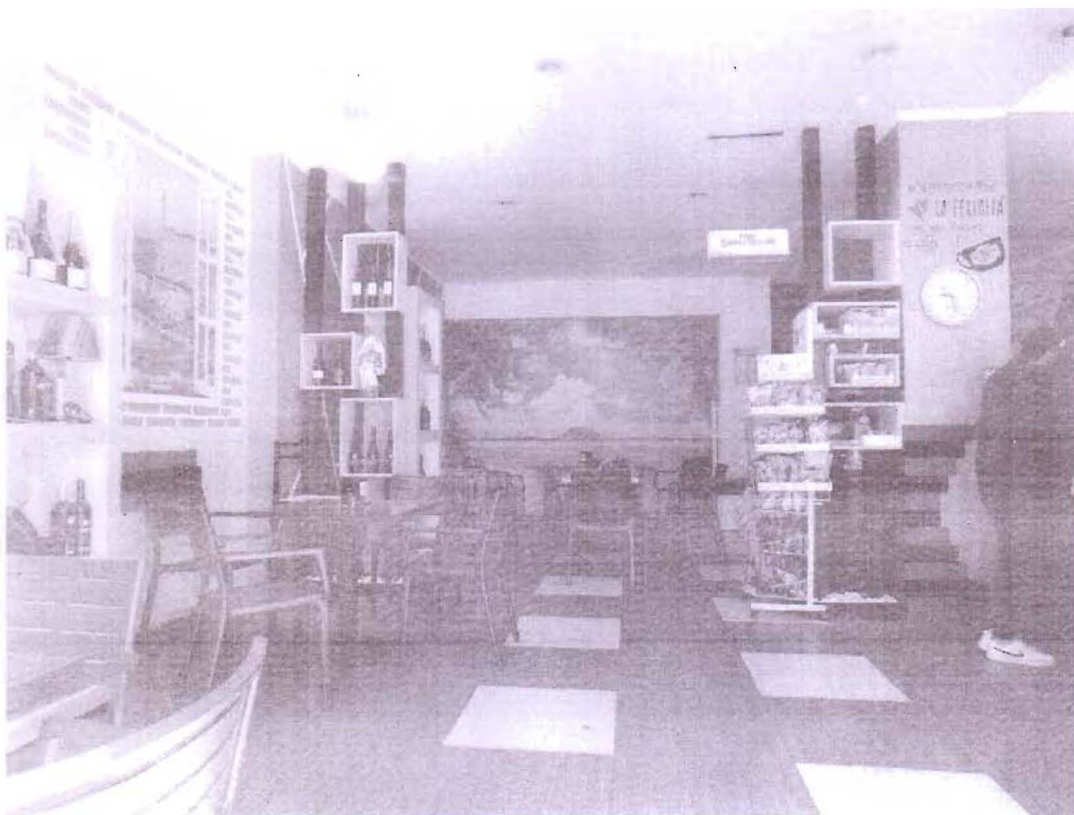

Foto 02. Crotona, Frazione di Papanice, Via della Pietà direzione Cutro

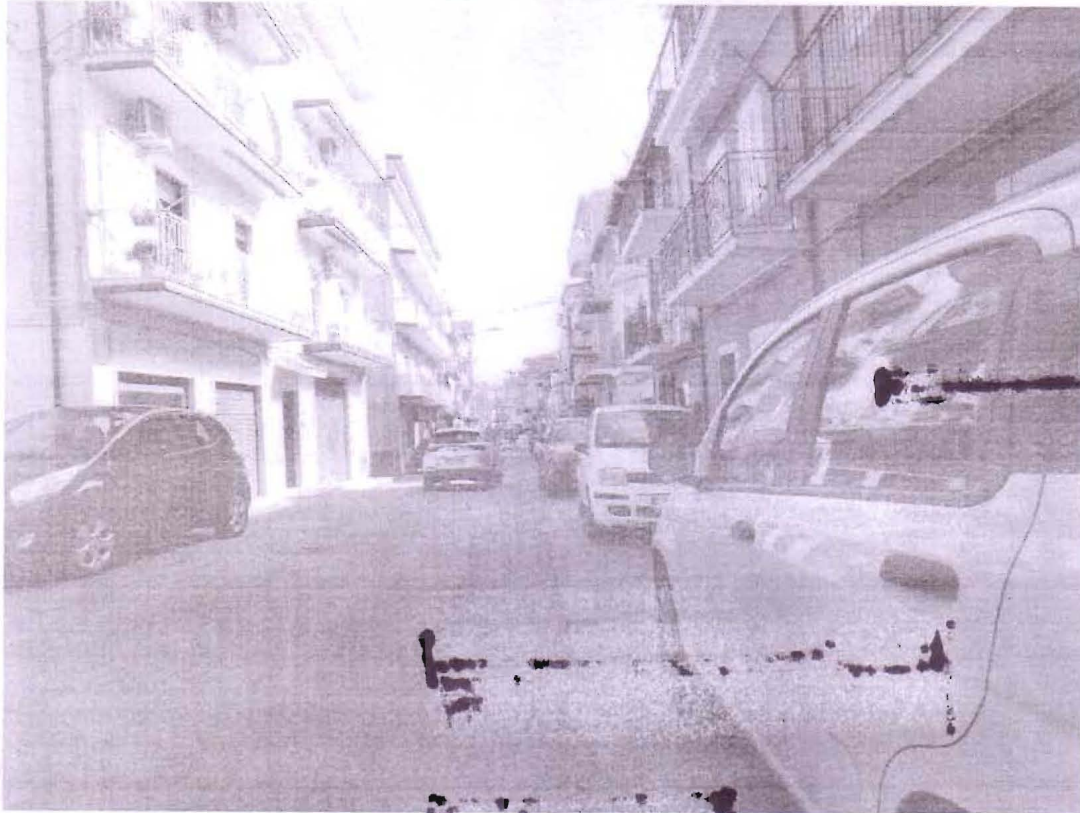

Foglio 05. Banco bar e ingresso del wc



Foto 06. Anti-wc





Foto 07. We



Foto 08. Banco paninaria



Foto 09. Area giochi e soppalco

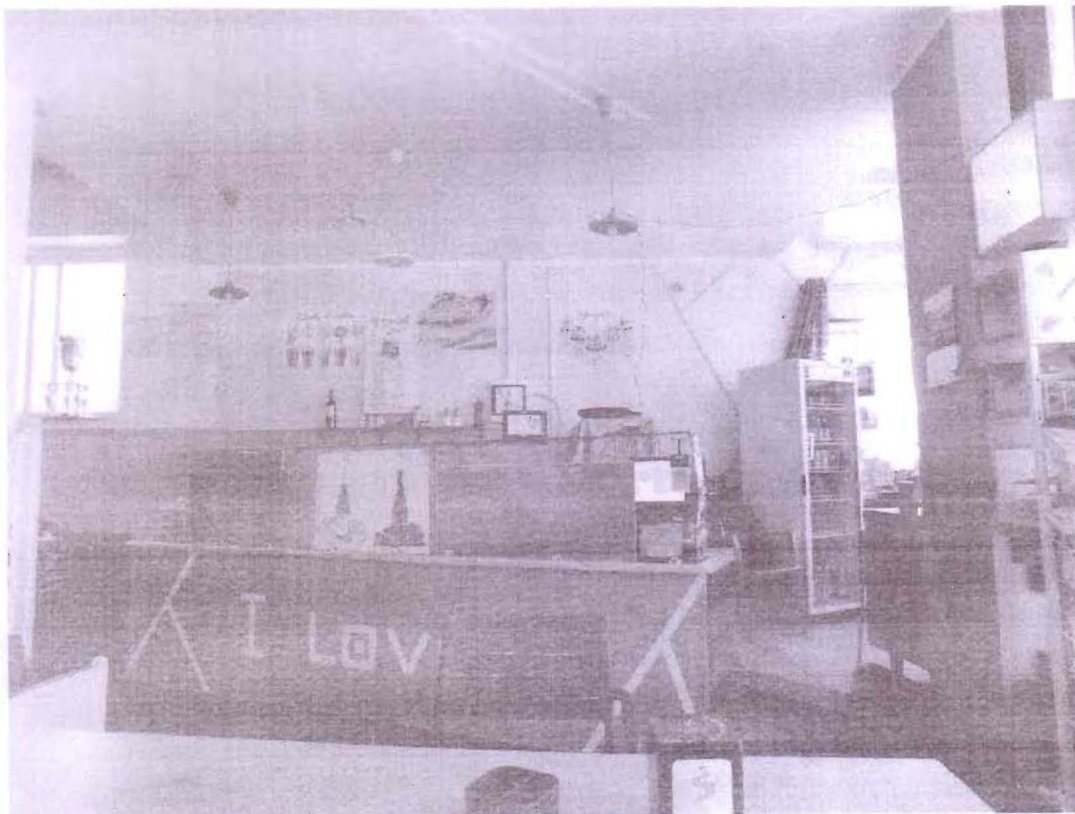

Foto 10. Area preparazione vivande sotto soppalco



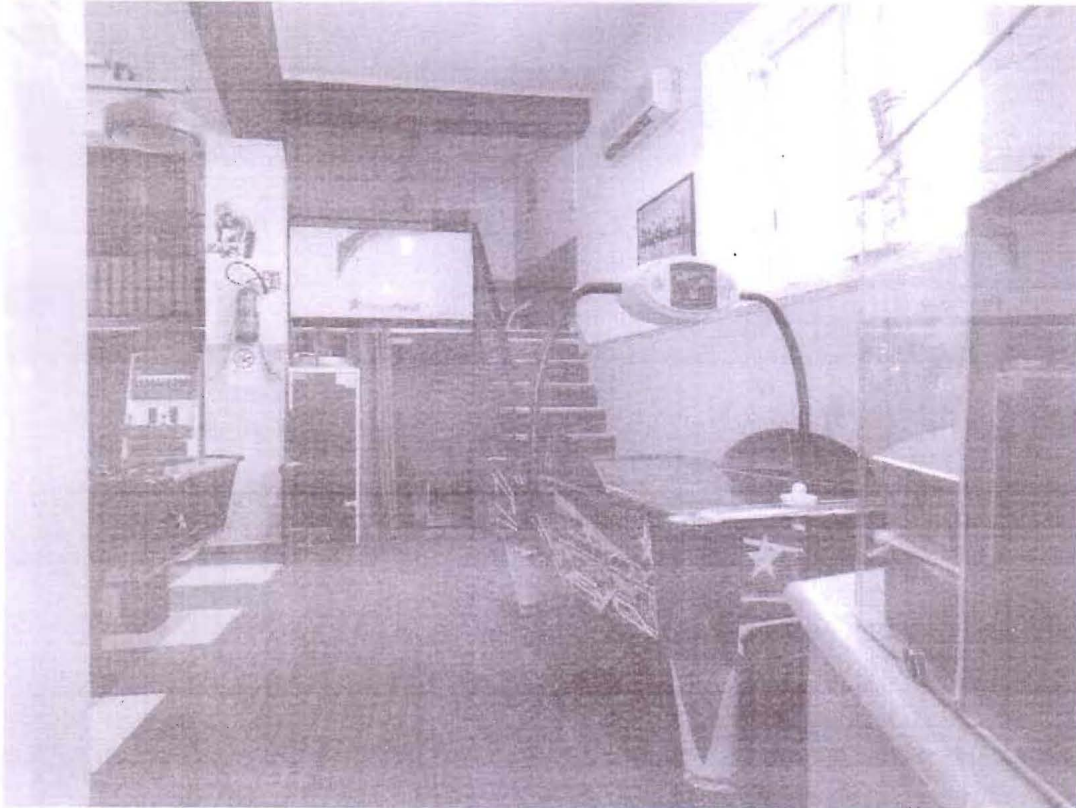

Foto 11. Area deposito sotto soppalco

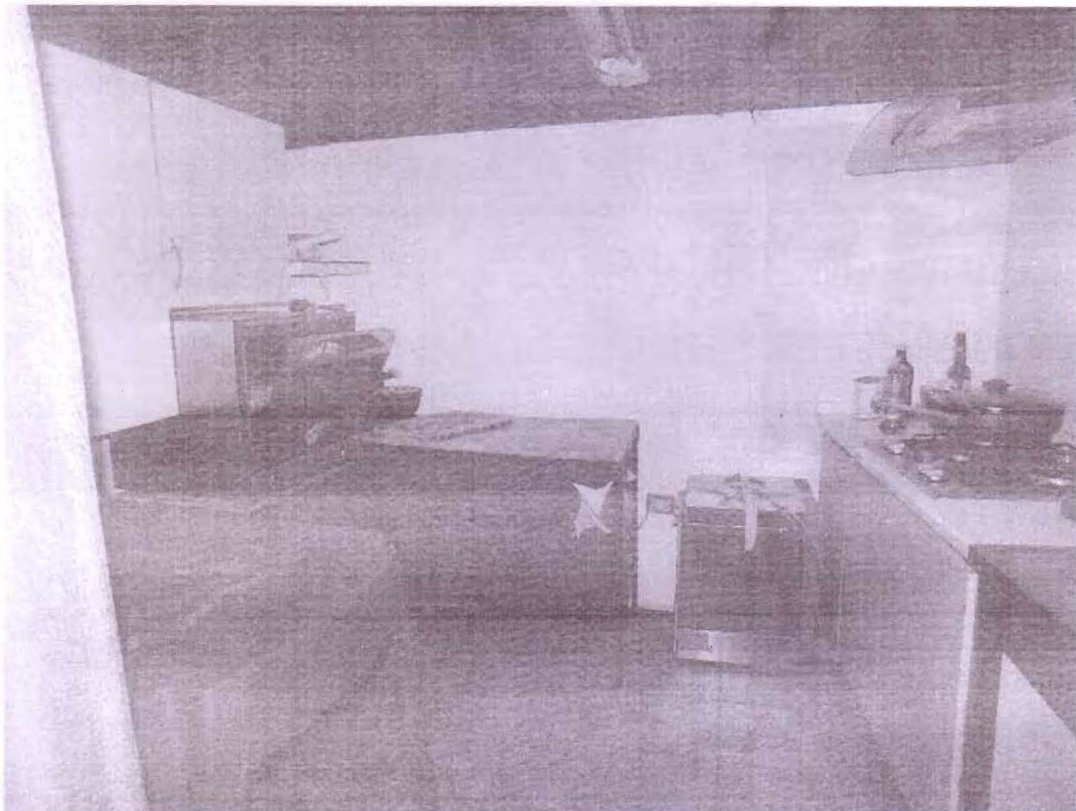

Foto 12. Area consumazioni soppalco



Foto 13. Portoncino di ingresso agli appartamenti del fabbricato in Via della Pietà n. 56

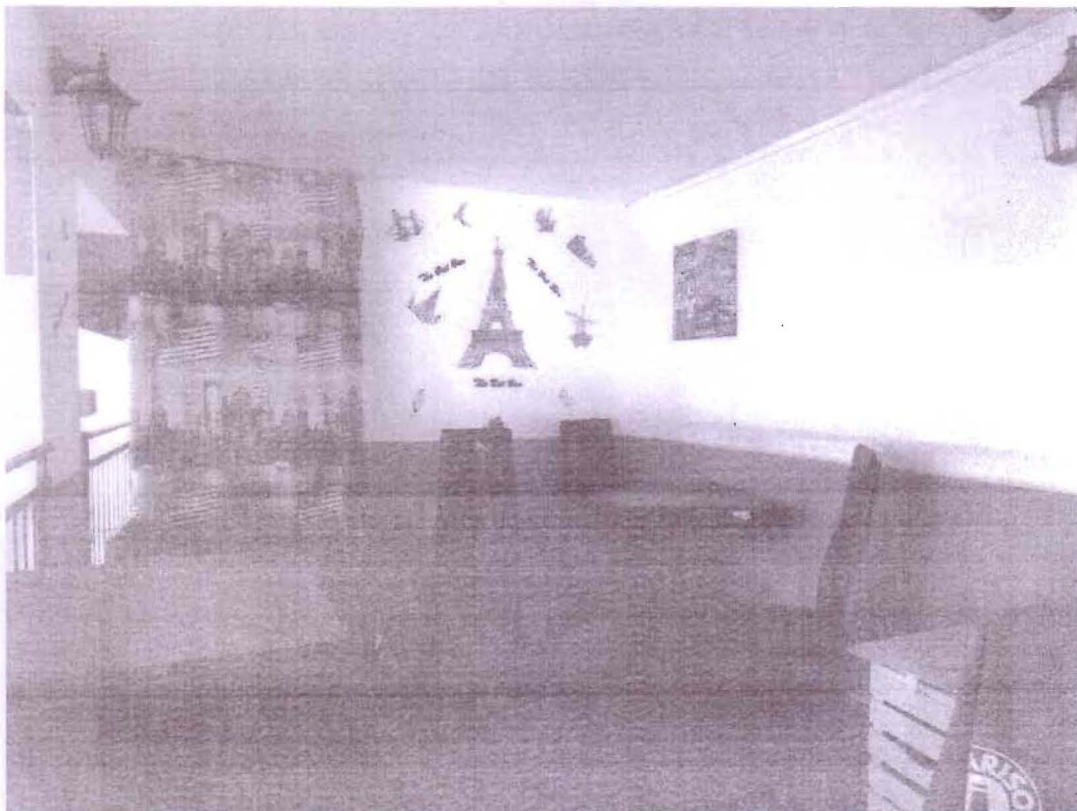

Foto 14. Vano scale





Foto 15. Arrivo del primo piano e andito degli appartamenti



Foto 16. Accesso all'appartamento Foglio 29 P.lla 1308 Sub 2

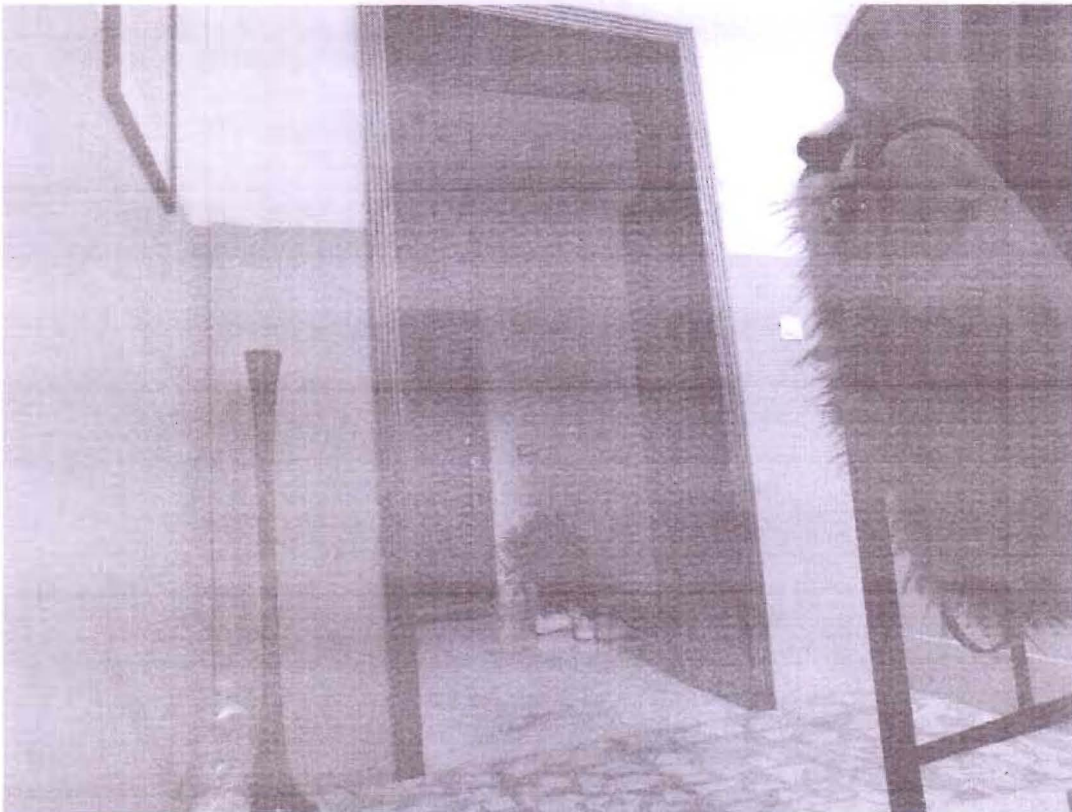

Foto 17. Ingresso dell'appartamento al primo piano

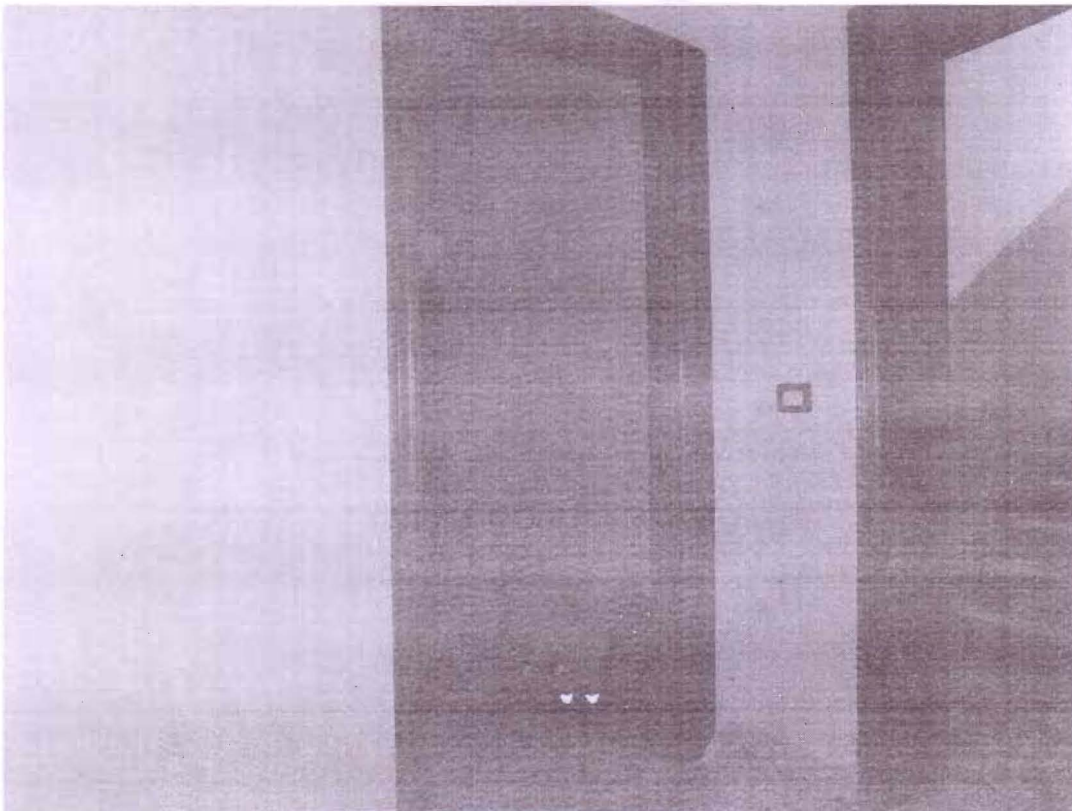

Foto 18. Interno dell'appartamento al primo piano





Foto 19. Altra vista dell'interno dell'appartamento



Foto 20. Altra vista dell'appartamento

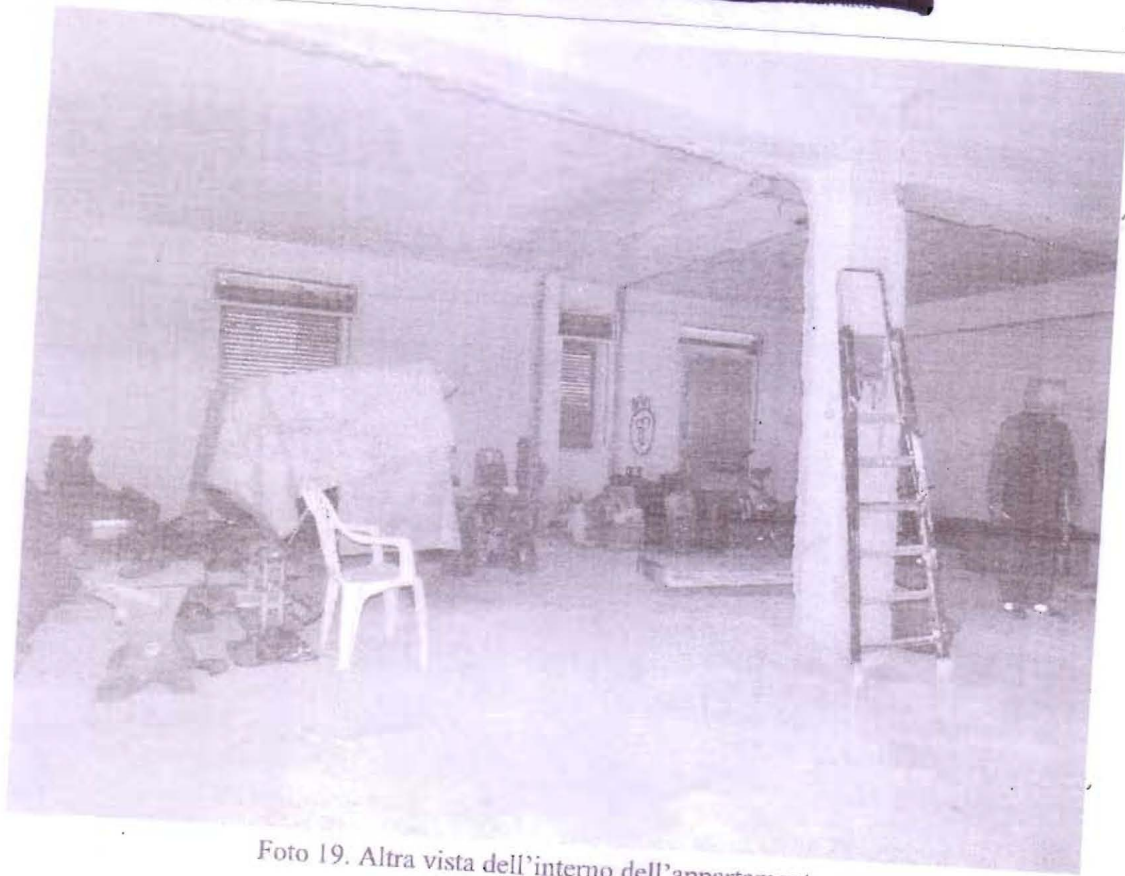

Foto 21. Terrazzo dell'appartamento su Via Giotto

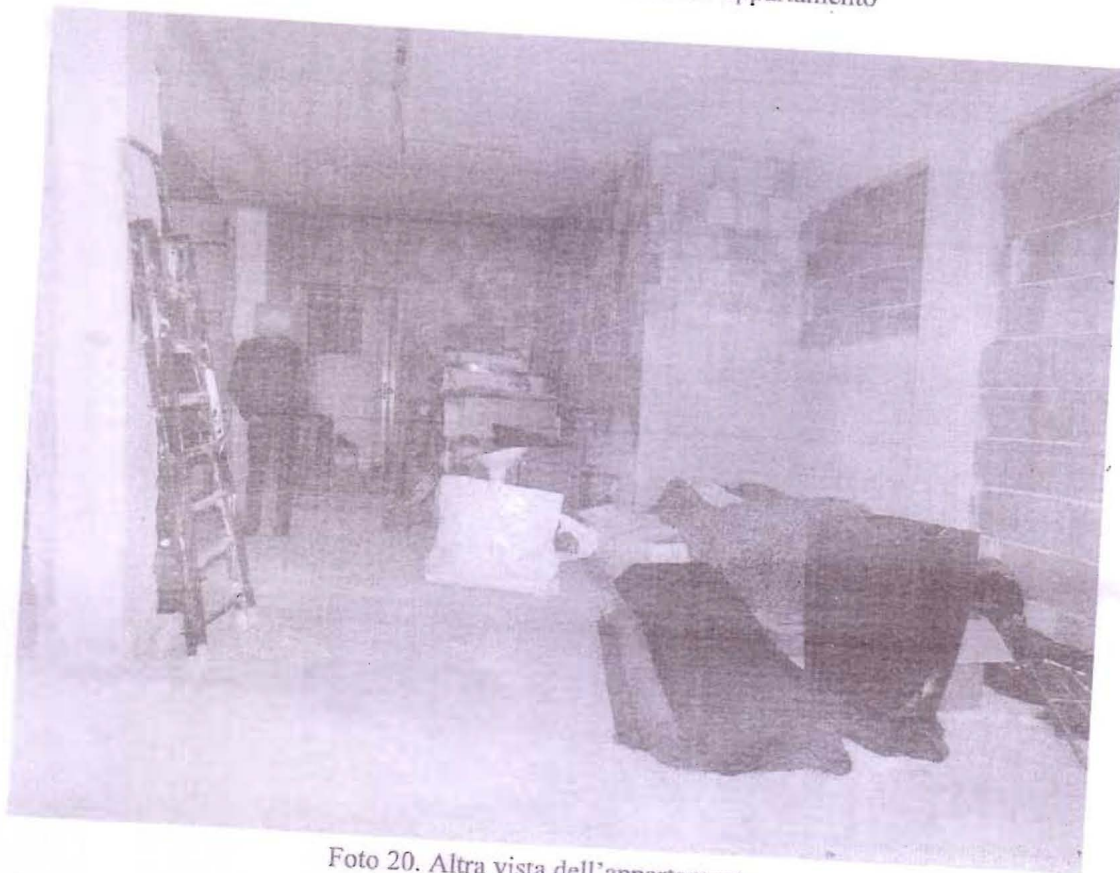

Foto 22. Altra vista del terrazzo dell'appartamento



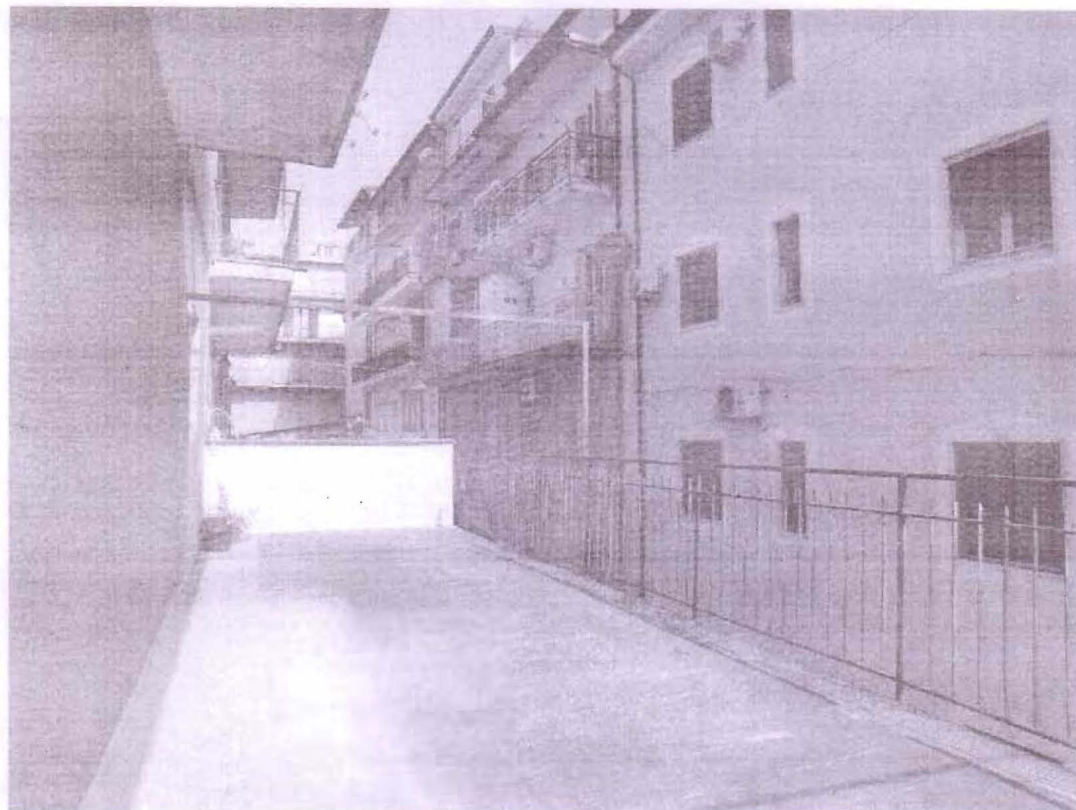

Foto 23. Vista del balcone su Via della Pietà

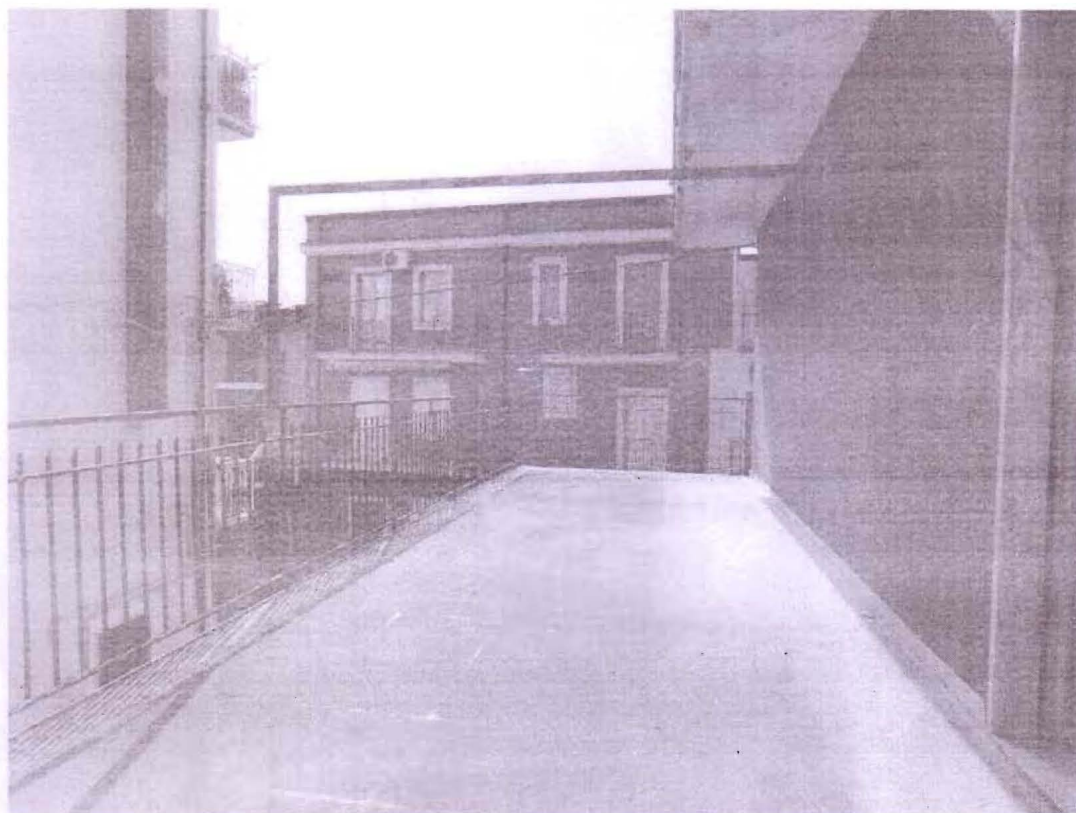

Foto 24. Rampa di arrivo al terzo piano



Foto 25. Accesso all'appartamento al piano terzo Foglio 29 P.IIa 1308 Sub 6



Foto 26. Ripostiglio



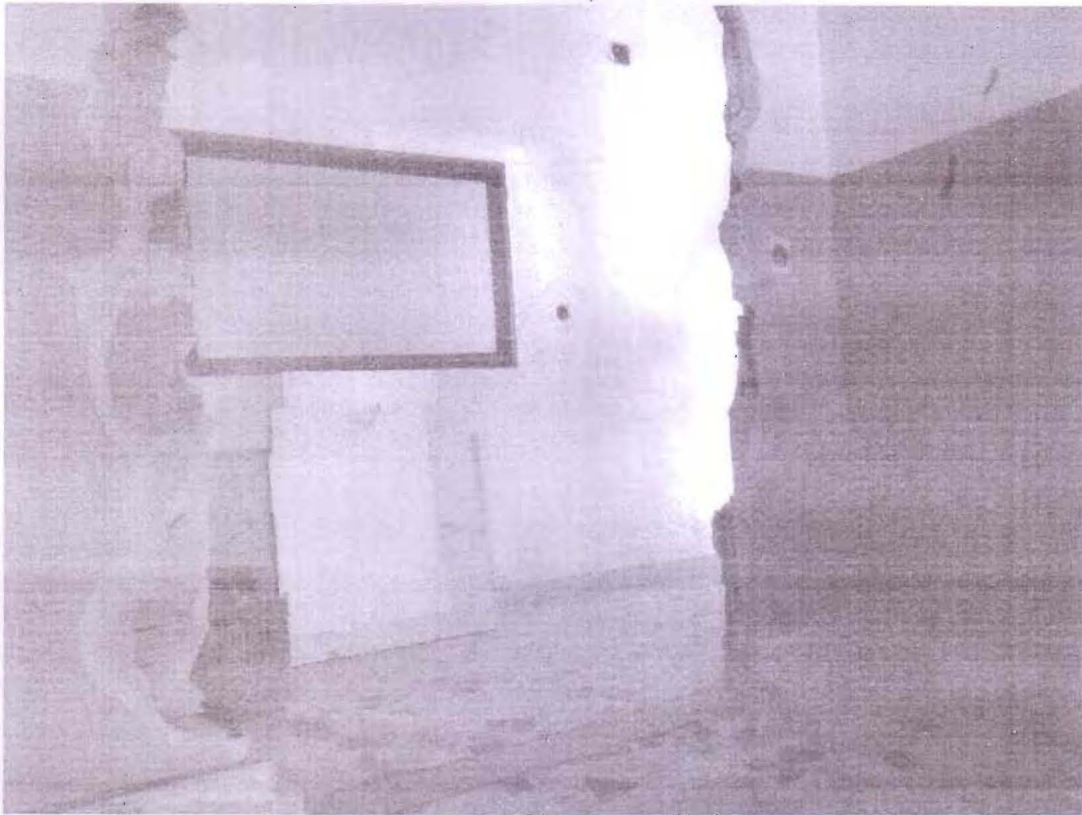

Foto 27. Corridoio

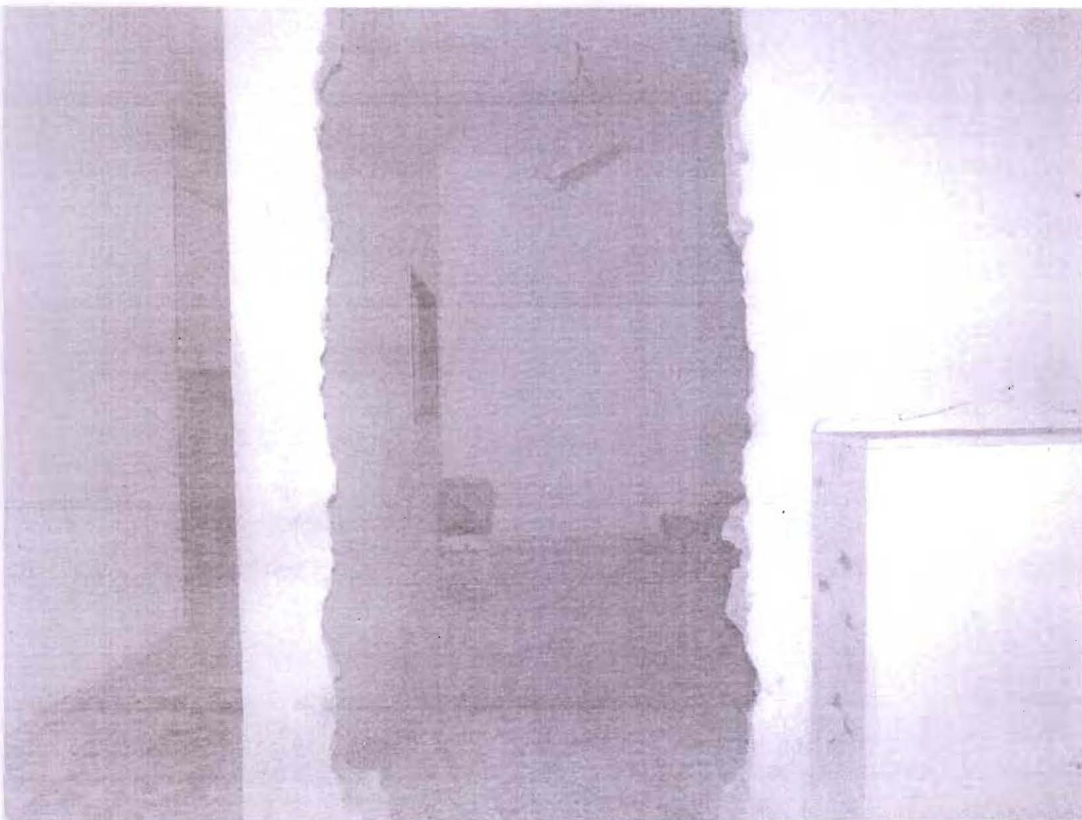

Foto 28. Cucina



Foto 29. Wc 1

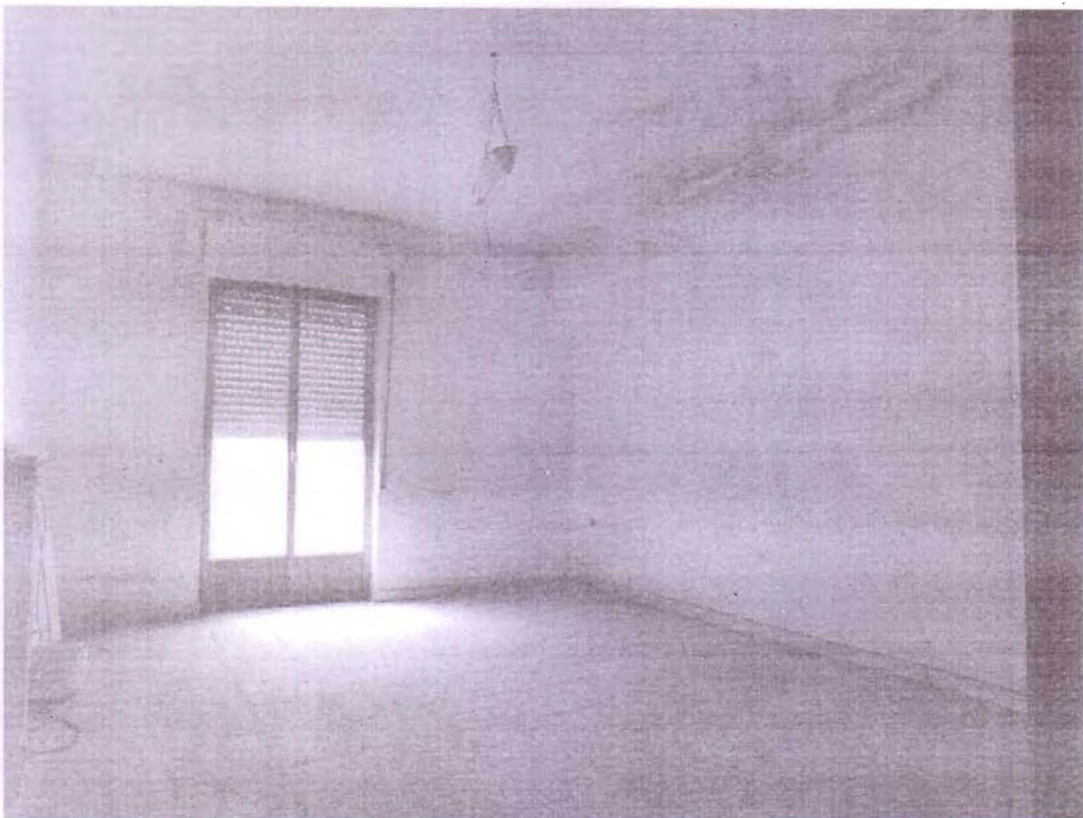

Foto 30. Soggiorno



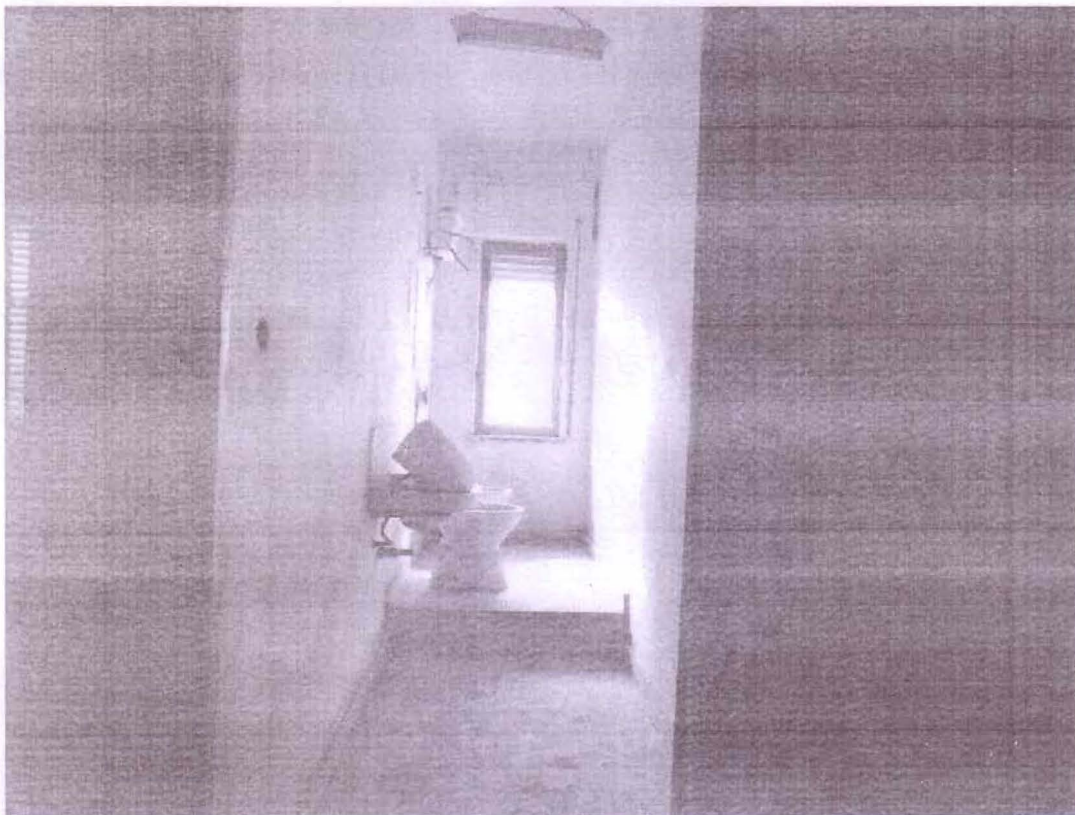

Foto 31. Altra vista del soggiorno

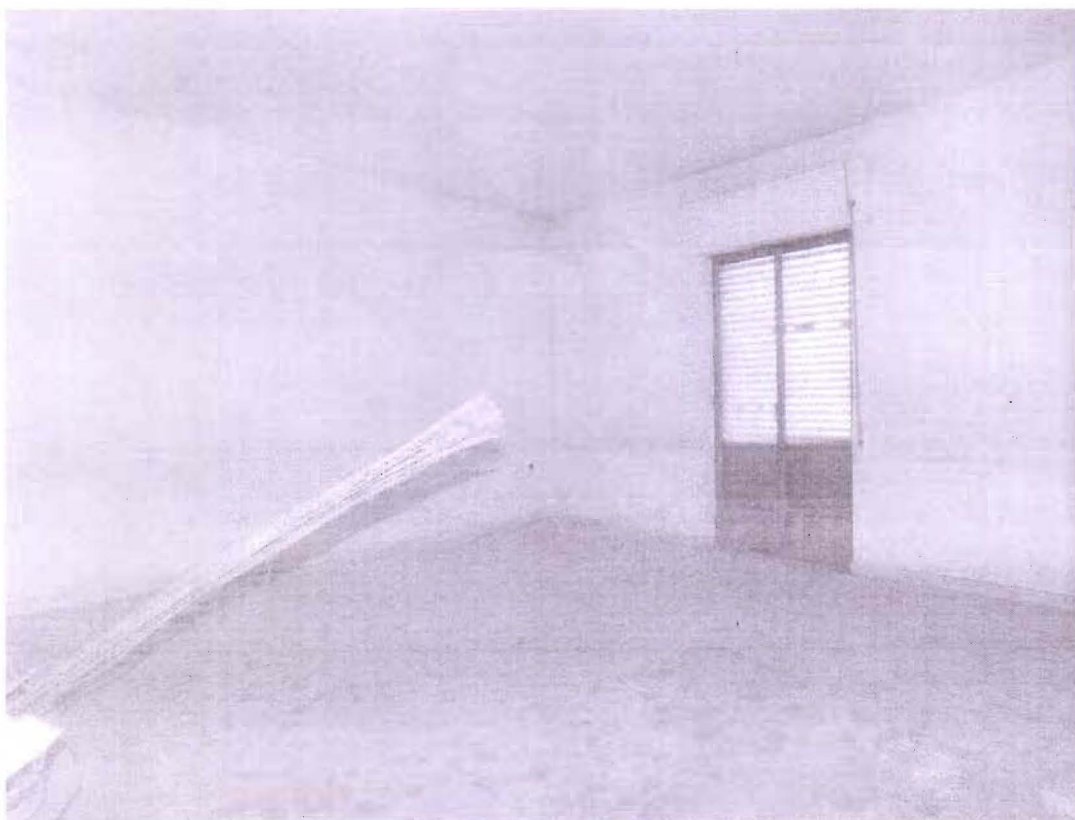

Foto 32. Sala Pranzo

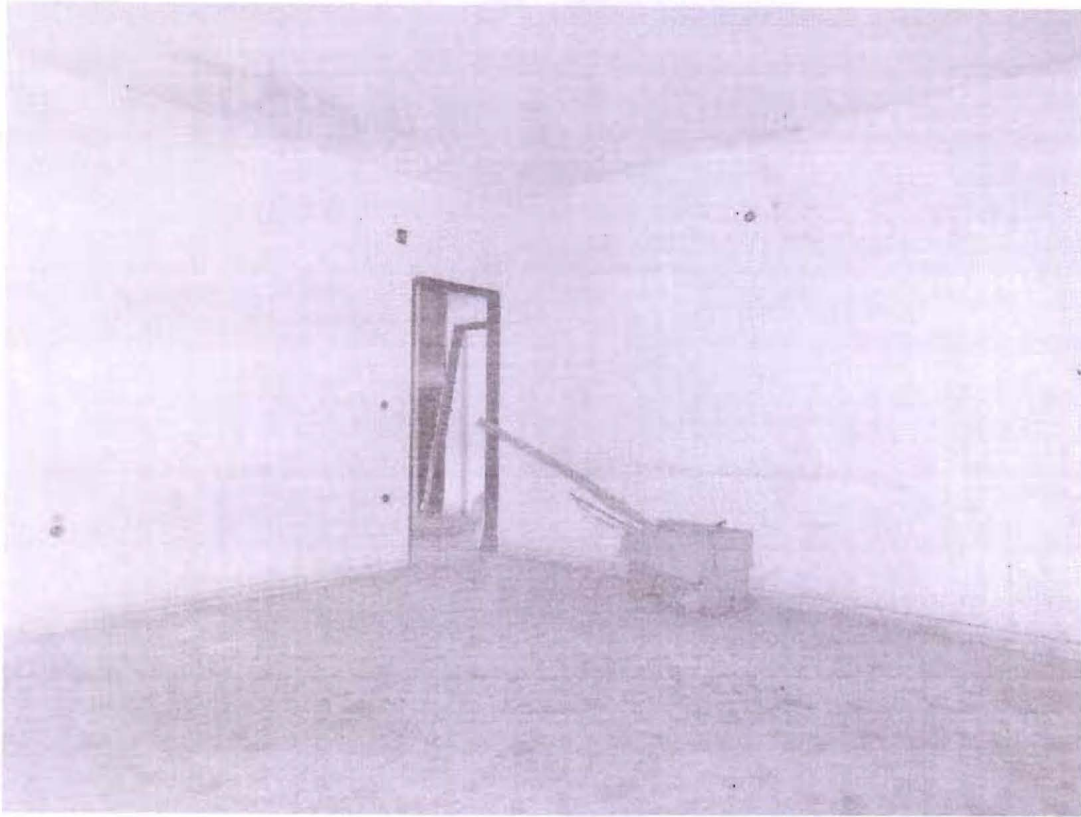

Foto 33. Wc 2



Foto 34. Letto 1



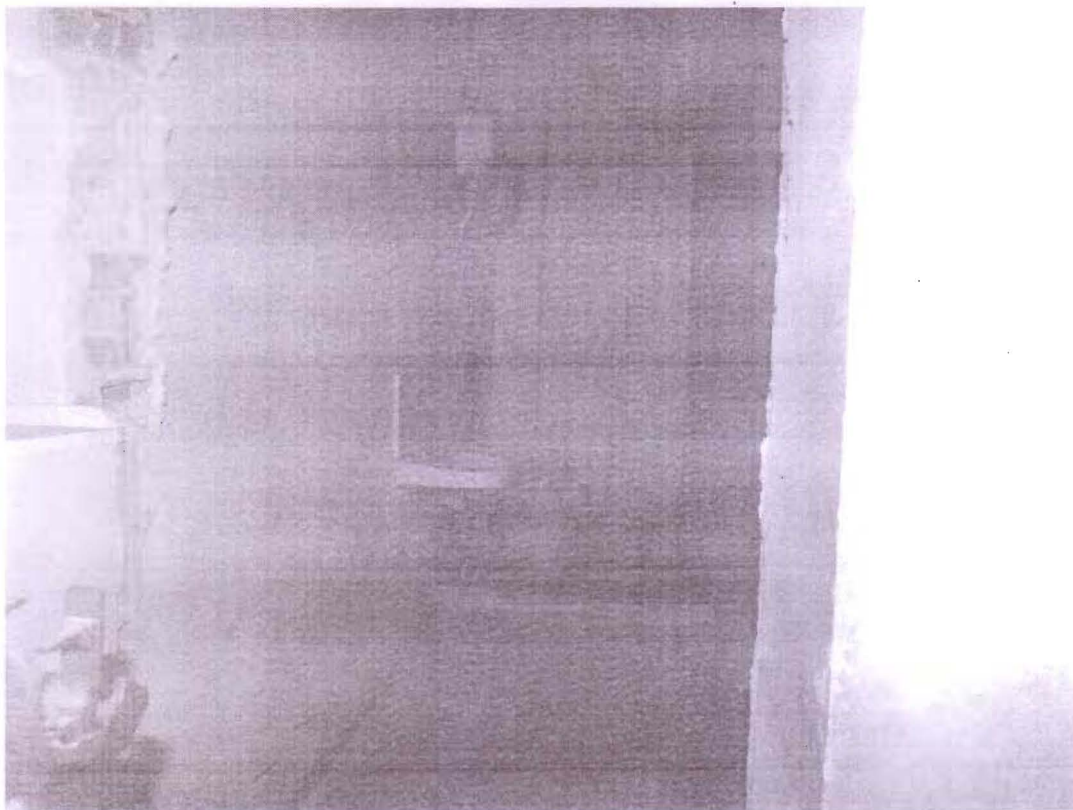

Foto 35. Letto 2

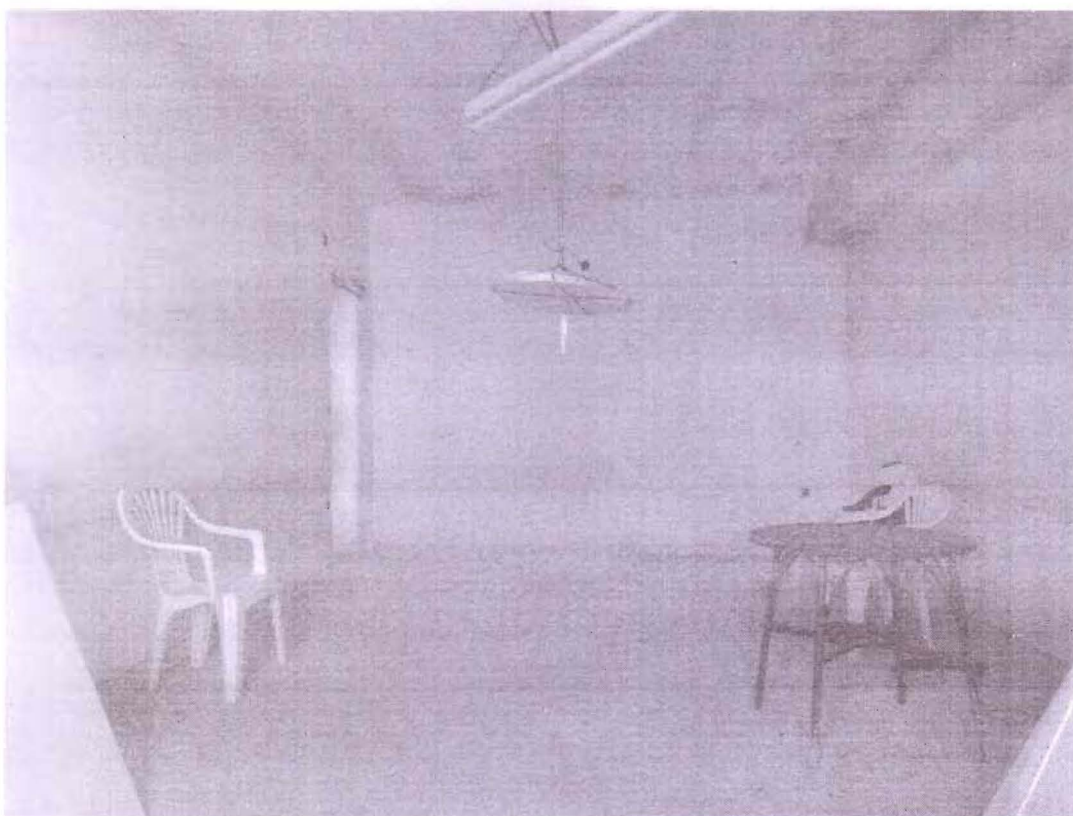

Foto 36. Letto 3

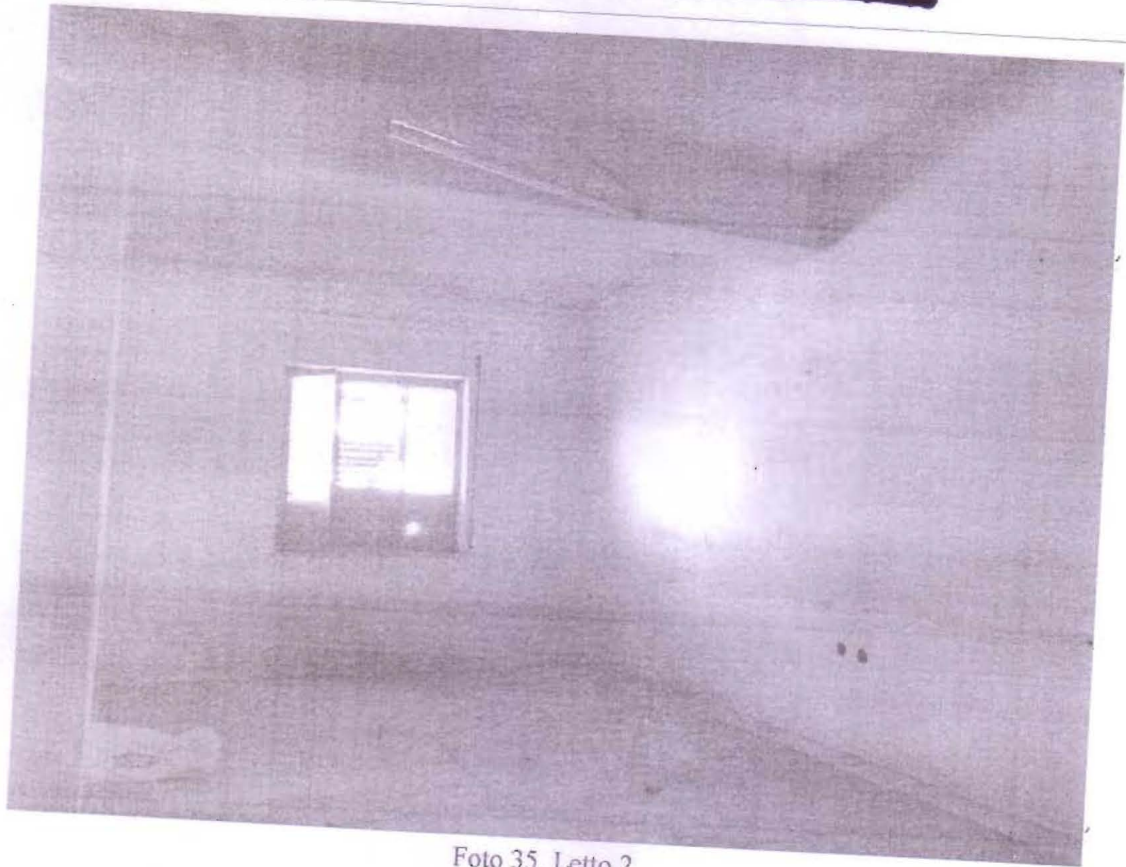

Foto 37. Altra vista di Letto 3

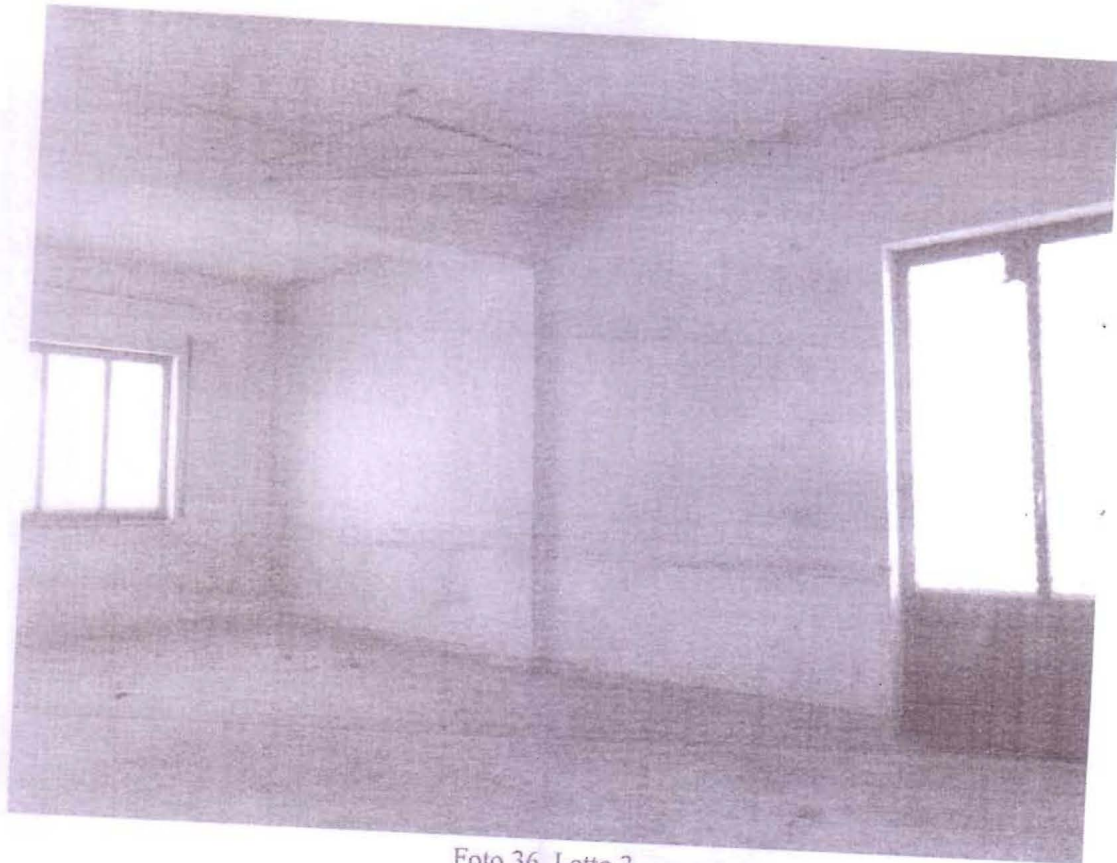
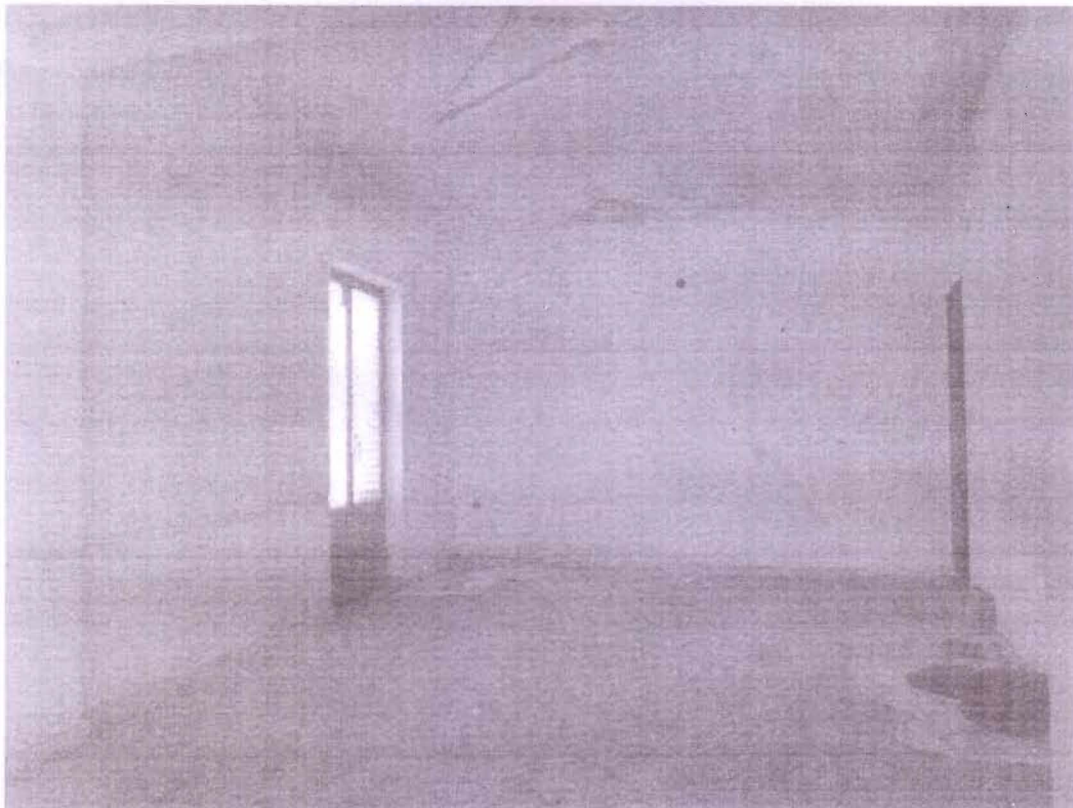

Foto 38. Balconi su Via Giotto