

Tribunale di Santa Maria Capua Vetere

Sezione Esecuzioni Immobiliari

PROCEDURA N. 102/2023 R.G.E.

Promossa da: [REDACTED]

Contro: [REDACTED]

LOTTO n° 2

ALLEGATO N. 2b

RILIEVO METRICO

G.E.: Dott. Emiliano Vassallo

Prossima Udienza: 18/01/2024

Data Elaborato: 18/12/2023

Esperto Stimatore: arch. Teresa ALOIS



G.E.: Dott. Emiliano Vassallo

Esecuzione Immobiliare RGE 102/2023

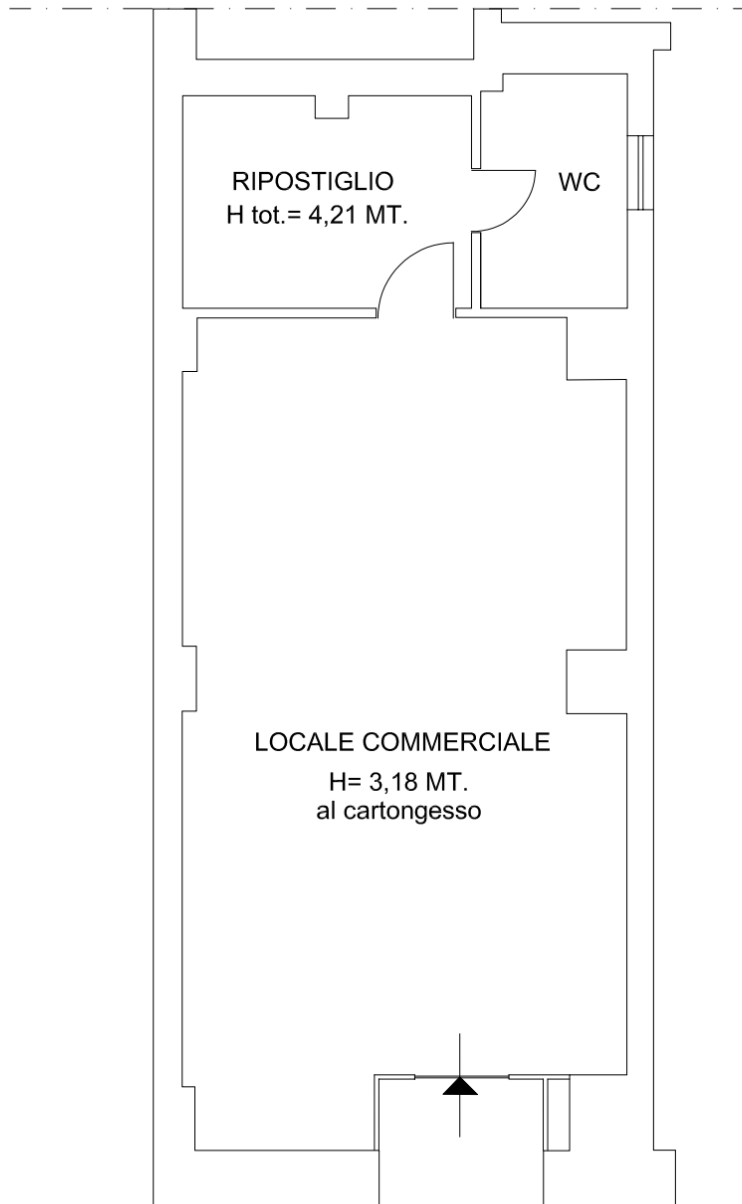

PIANTA STATO DI FATTO - PIANO TERRA

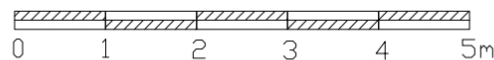

Esperto Stimatore: arch. Teresa ALOIS

Via P. Tenga n.99, 81100 - Caserta(CE) - Tel/Fax 0823 455182 Cell. 3391752334

PEC: teresa.alois@archiworldpec.it

