

ALLEGATO N.1
DOCUMENTAZIONE FOTOGRAFICA

TRIBUNALE DI FERMO
CONSULENZA TECNICA D'UFFICIO RELATIVA ALLA
ESECUZIONE IMMOBILIARE N° 1/2021, R.G. CREDITO-
RE PROCEDENTE PRELIOS CREDIT SOLUTIONS S.P.A.
(MANDATARIA DI GROGU SPV S.R.L.) ESECUTATI
[REDACTED]
[REDACTED] PER IMMOBILE SITO A FERMO IN CON-
TRADA CAMERA N° 68 E DISTINTI AL F.124 P.LLE 94
SUB 3 CAT. A3 CLASSE 3, 5,5 VANI (ABIT.DI TIPO ECO-
NOMICO AI PIANI TERRA E PRIMO).

Torre San Patrizio, li 20.01.2024

Il TECNICO
ING. FRANCESCO CICCALÈ'





VISTA N.1 Vista esterna fabbricato F.124 PLLA 94 sub. 3 con pensilina, pergola e ingresso;



VISTA N.2 F.124 p.lla 94 sub 3 (cucina w.c e ripostiglio al piano terra ancora in corso di completamento)

STUDIO TECNICO ING. FRANCESCO CICCALÈ
 VIALE DELLA REPUBBLICA 18 - 63814 TORRE S. PATRIZIO (FM) Tel e fax: +390734510184
 CELL. +393332523636, C.F.: CCCFNC63L06L279Q P.I.: 01516120449 E-MAIL: francescobiccale1@gmail.com





VISTA N.3 F.124 p.lla 94 sub 3 (stanza al piano primo in corso di sistemazione)



VISTA N.4 F.124 p.lla 94 sub 3 (piano primo corridoio attualmente esistente)





VISTA N.5 Ripostiglio al piano primo;

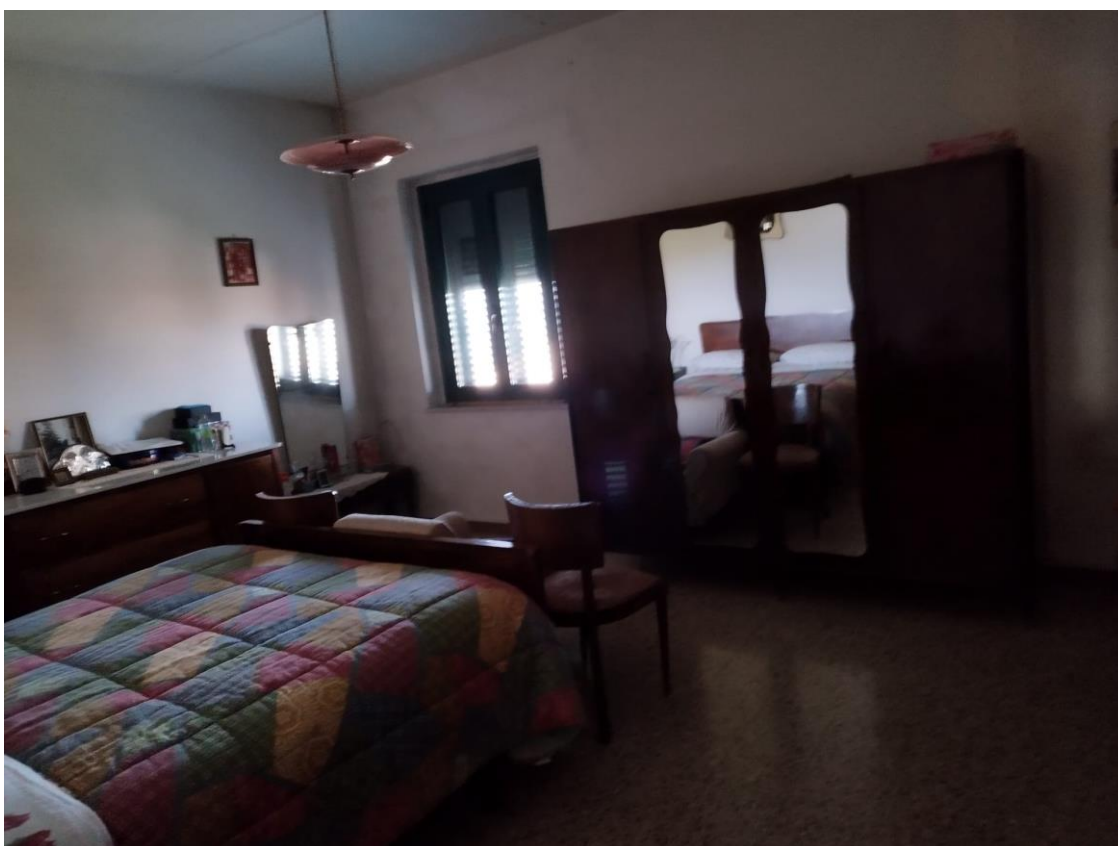

VISTA N.6 Camera attualmente abitata [REDACTED] al piano primo

Torre San Patrizio, li 06.04.2023

**IL TECNICO INCARICATO
ING. FRANCESCO CICCALÈ**

STUDIO TECNICO ING. FRANCESCO CICCALÈ
VIALE DELLA REPUBBLICA 18 - 63814 TORRE S. PATRIZIO (FM) Tel e fax: +390734510184
CELL. +393332523636, C.F.: CCCFNC63L06L279Q P.I.: 01516120449 E-MAIL: francescoticcale1@gmail.com

