TRIBUNALE DI BRINDISI Esecuzioni immobiliari **RG 103/2022**	Giudice: Dott. Stefano Sales	AMCO ASSET MANAGEMENT COMPANY s.p.a contro [redacted]

Foglio 10 - Plla. 157 - sub 2

Sup. $_{lorda}$ = 95.63 mq

Sup. $_{netta}$ = 70.72 mq

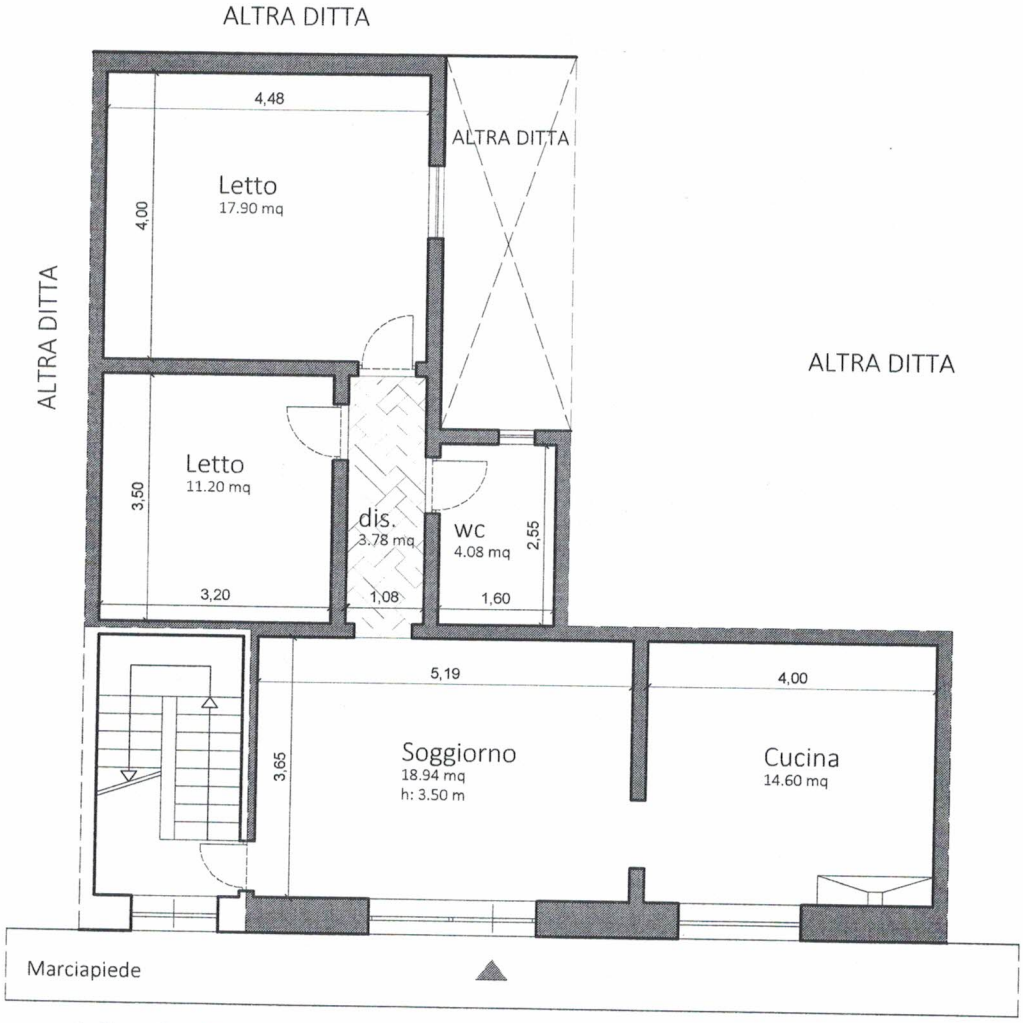

Via G. Rossini

PIANTA PIANO TERRA

Oggetto: Stato dei Luoghi	C.T.U Geom. Vitantonio Miccoli via Brindisi n.103 - Cisternino (BR)	SCALA	01
Ubicazione: Via G.Rossini civico 3 - Villa Castelli (BR)	vitantonio.miccoli@geopec.it	1:100	

Firmato Da: MICCOLI VITANTONIO Emesso Da: ARUBAPEC S.P.A. NG CA 3 Serial#: 51e3017479f50ca44e0b356f2717c837