

**Agenzia del Territorio
CATASTO FABBRICATI
Ufficio Provinciale di
Como**

Dichiarazione protocollo n. 000170250 del 21/03/2003	
Planimetria di u.i.u. in Comune di Lanzo D'intelvi	
Via Casari	civ. 2
Identificativi Catastali:	Compilata da: Maglia Renato
Sezione: LAN	Iscritto all'albo: Periti Edili
Foglio: 13	Prov. Como
Particella: 192	N. 548
Subalterno: 758	

Scheda n. 1 Scala 1:200

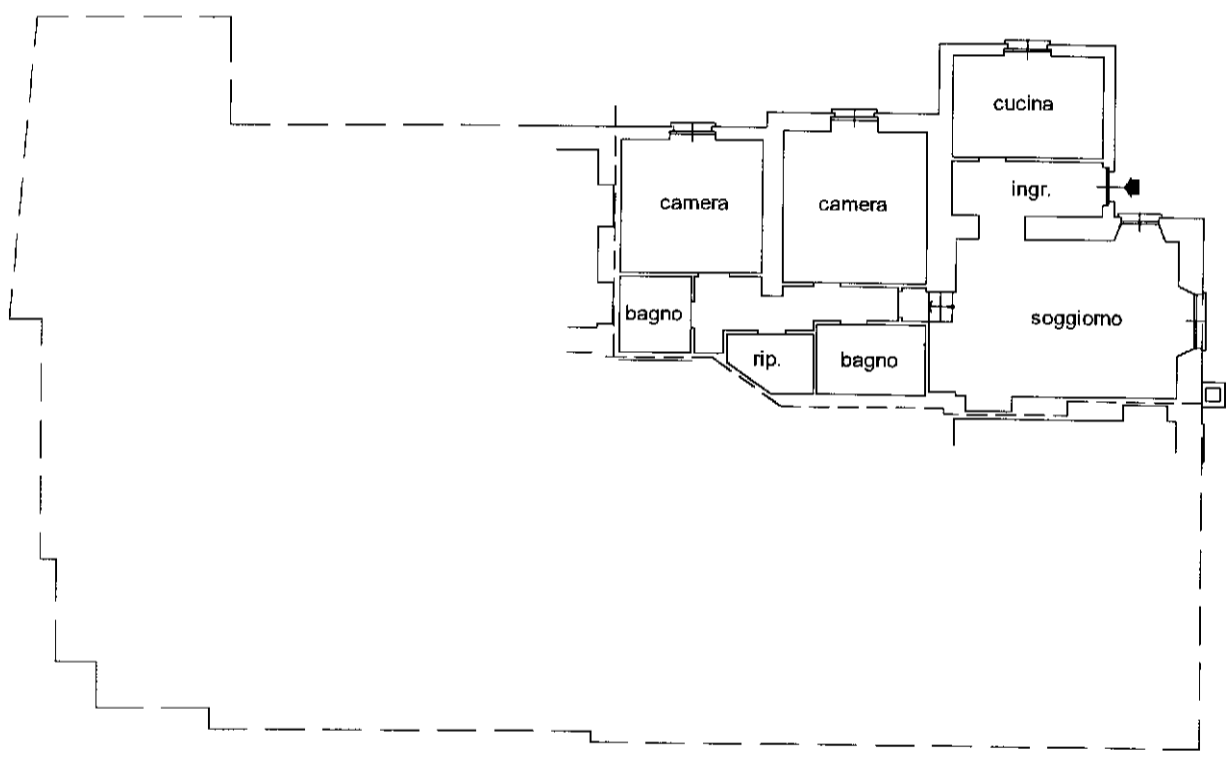

PIANO TERRENO
H = 2.70



inuu 01

Catasto dei Fabbricati - Situazione al 20/12/2022 - Comune di ALTA VALLE INTELVI (M383A) - < Sez. urbana LAN - Foglio 13 - Particella 192 - Subalterno 758 >
VIA GARIBOLDI 10 - 22060 INTELVI (CO) - Tel. 031/26811 - Fax 031/26812 - Email: catasto@comune.intelvi.com