

**Agenzia del Territorio
CATASTO FABBRICATI
Ufficio Provinciale di
Como**

Dichiarazione protocollo n. 000260493 del 24/12/2002
Planimetria di u.i.u. in Comune di Lanzo D'intelvi

Via Casari

civ. 2

Identificativi Catastali:

Sezione: LAN
Foglio: 13
Particella: 192
Subalterno: 756

Compilata da:
Maglia Renato

Iscritto all'albo:
Periti Edili

Prov. Como

N. 548

Scheda n. 1 Scala 1:200

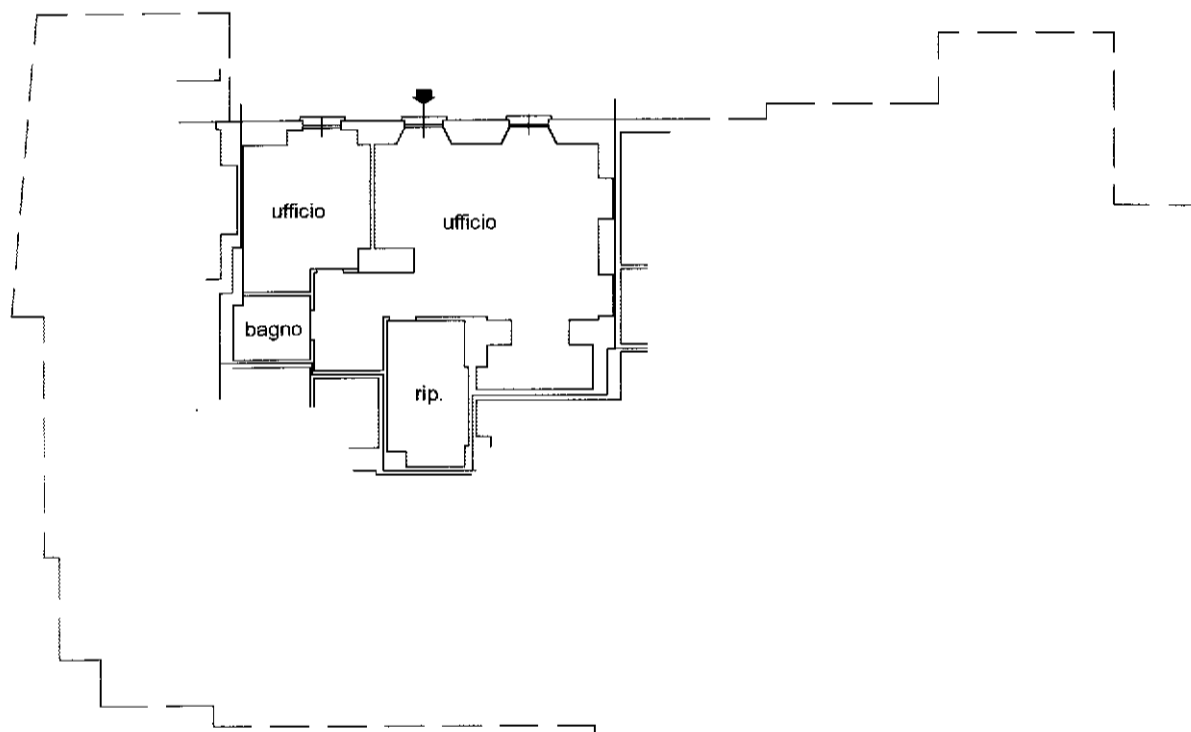

PIANO TERRENO
H = 2.70

