

**Agenzia del Territorio
CATASTO FABBRICATI
Ufficio Provinciale di
Como**

Dichiarazione protocollo n. 000150319 del 25/07/2002	
Planimetria di u.i.u. in Comune di Lanzo D'intelvi	
Via Casari civ. 2	
Identificativi Catastali:	Compilata da: Maglia Renato
Sezione: LAN	Iscritto all'albo: Periti Edili
Foglio: 13	Prov. Como N. 548
Particella: 192	
Subalterno: 716	

Scheda n. 1 Scala 1:200

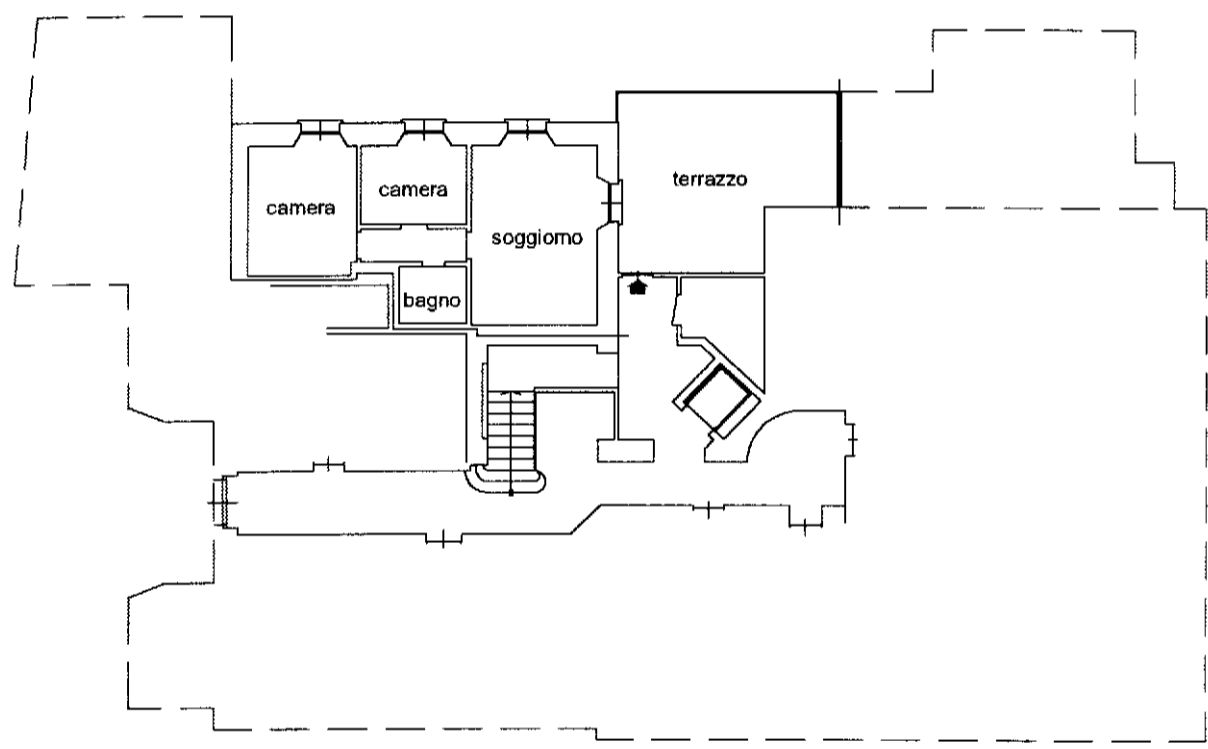

PIANO PRIMO
H = 2.65

