

ESECUZIONE IMMOBILIARE R.G.E. N° 87/2023

COMUNE DI PIZZIGHETTONE
PROVINCIA DI CREMONA

OGGETTO: DISEGNI COMUNE

TAVOLA: 4

SCALA:
TEDOLDI Geom. EMANUELE
C.F. TDLMNL95E12F119
P. IVA 01676440199

IL C.T.U. _____

UFFICIO: Via Oltrina n° 21
 CELL. 3492890172

20010-Dovera (Cremona)
 e-mail: le.emg95@gmail.com - Peo@emanuele.tedoldi@geopec.it

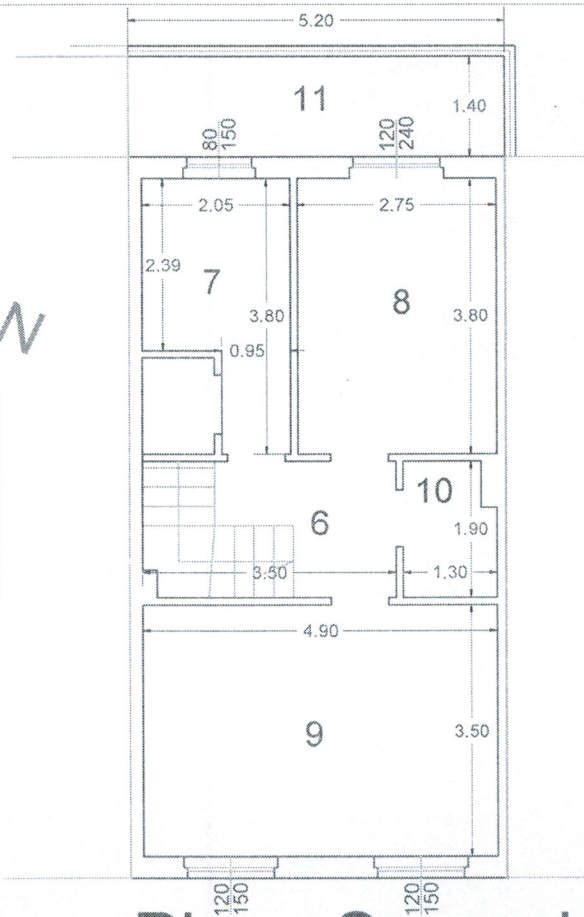
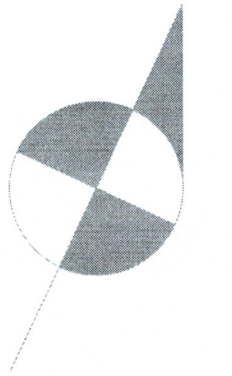

Piano Secondo

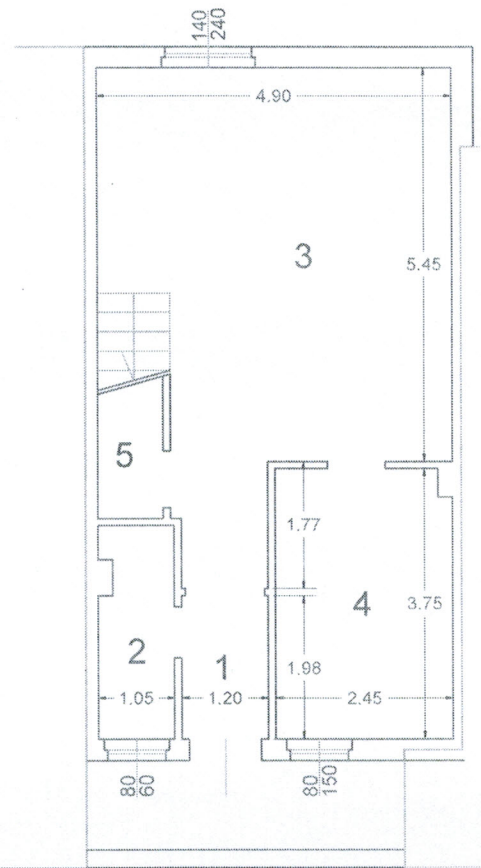

Piano Primo

SUPERFICI LORDE E NETTE IMMOBILE						
SUPERFICI PRINCIPALI INTERNE NETTE LOCALI						
N. RIF.	LOCALE	SUP.	ALTEZZE INTERNE mt			NOTE riferimento quota strada mt
			MIN.	MAX	MEDIA	
1	INGRESSO	mq 2,38	2,70	2,70	2,70	+ 4,00
2	BAGNO	mq 3,00	2,70	2,70	2,70	+ 4,00
3	SOGGIORNO	mq 26,62	2,70	2,70	2,70	+ 4,00
4	CUCINA	mq 9,11	2,70	2,70	2,70	+ 4,00
5	SOTTOSCALA	mq 1,66				+ 4,00
6	DISIMPEGNO	mq 3,67	3,27	3,43	3,35	+ 7,00
7	BAGNO	mq 6,24	2,67	3,41	3,04	+ 7,00
8	CAMERA	mq 10,45	2,67	3,41	3,04	+ 7,00
9	CAMERA	mq 17,15	2,65	3,35	3,00	+ 7,00
10	RIPOSTIGLIO	mq 2,33	3,27	3,43	3,35	+ 7,00
TOTALE		MQ 82,60				
SUPERFICI ACCESSORIE NETTE						
N. RIF.	LOCALE	SUP.				NOTE riferimento quota strada
11	BALCONE	mq 7,28				+ 7,00
12	CANTINA	mq 11,46				- 1,70
	AREA GIARDINO	mq 27,00				+ 0,00
TOTALE ACCESSORI		MQ 45,74				
SUPERFICI LORDE						
SUPERFICIE PRINCIPALE NETTA			MQ	82,60		
SUPERFICIE PRINCIPALE LORDA			MQ	110,34		
SUPERFICIE ESTERNA			MQ	27,00		
SUPERFICIE ACCESSORI			MQ	45,74		

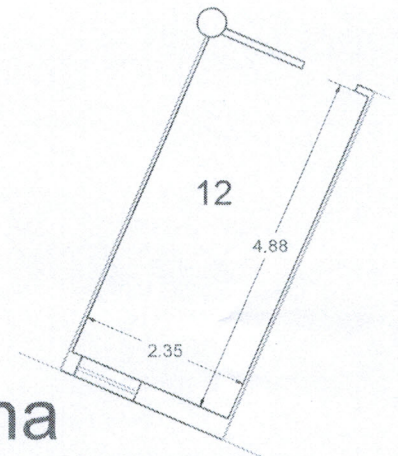

Cantina

ESECUZIONE IMMOBILIARE R.G.E. N° 87/2023

COMUNE DI PIZZIGHETTONO
 PROVINCIA DI CREMONA

OGGETTO: STATO DI FATTO

TAVOLA: 2

SCALA: 1:100

TEDOLDI Geom. EMANUELE

C.F. TDLMNL95E12F119

P. IVA 01676440199

UFFICIO: Via Oldrini n° 21
 CELL. 349/2890172

IL C.T.U. _____

26010-Dovera (Cremona)

e-mail: te.ema95@gmail.com - Pec: emanuele.tedoldi@geopec.it

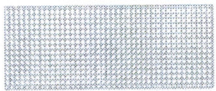
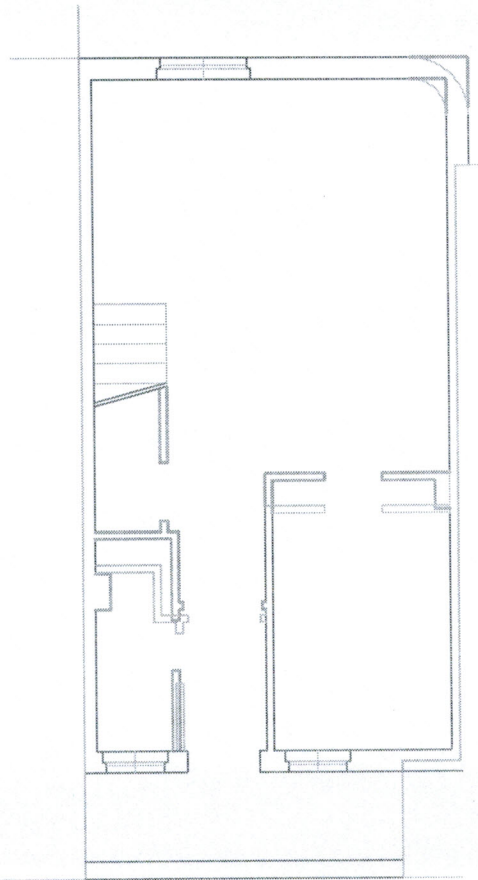
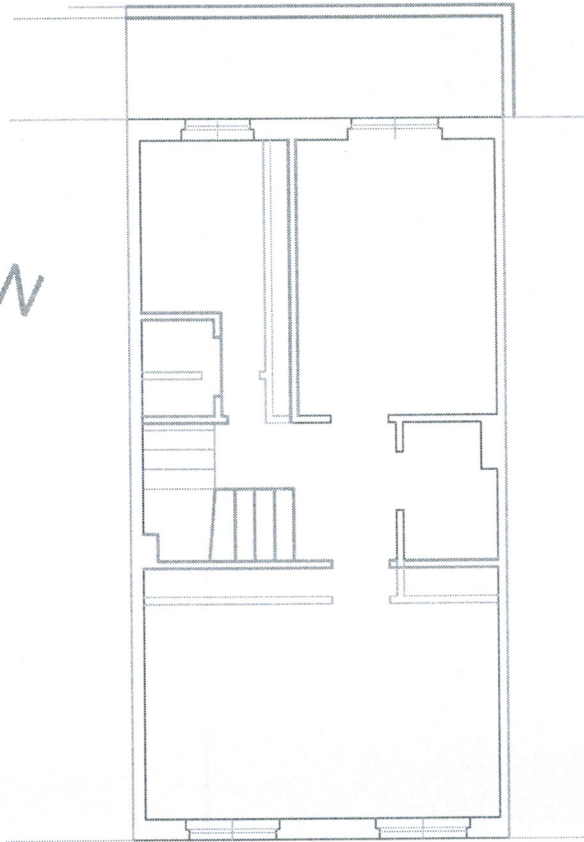
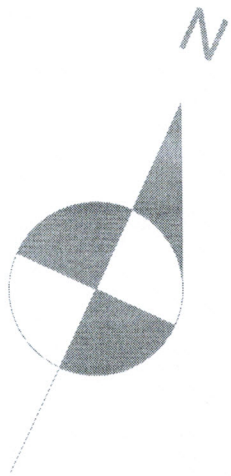

APPROVATO

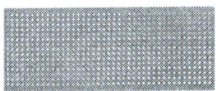

DIFFORME

ESECUZIONE IMMOBILIARE R.G.E. N° 87/2023

COMUNE DI PIZZIGHETTONE
PROVINCIA DI CREMONA

OGGETTO: DIFFORMITA'

TAVOLA: 3

SCALA: 1:100

TEDOLDI Geom. EMANUELE

C.F. TDLMNL95E12F119

P. IVA 01676440199

UFFICIO: Via Oldrini n° 21
CELL. 349/2890172

IL C.T.U. _____

26010-Dovera (Cremona)

e-mail: te.ema95@gmail.com - Pec: emanuele.tedoldi@geopec.it

DIRITTI RISERVATI VIETATA LA RIPRODUZIONE

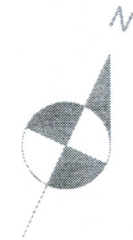

Piano Secondo

Piano Primo

Piano Seminterrato

Via Cremona

Piano Terra

 PARTI COMUNI
 UNITA' OGGETTO

ESECUZIONE IMMOBILIARE R.G.E. N° 87/2023

COMUNE DI PIZZIGHETTONE
PROVINCIA DI CREMONA

OGGETTO PLANIMETRIA

TAVOLA: 1
SCALA: 1:200

TEDOLDI Geom. EMANUELE
C.F. TDLMNL95E12F119
P. IVA 01676440199

UFFICIO: via Oliva n° 21
CELL. 3463660170

IL C.T.U. _____

2019-Copia (Cremona)
email: emanue@geometri.com - Pci: emanuela.tedoldi@geometri.com
PUBBLICAZIONE: 11/01/2023 - 11/01/2023

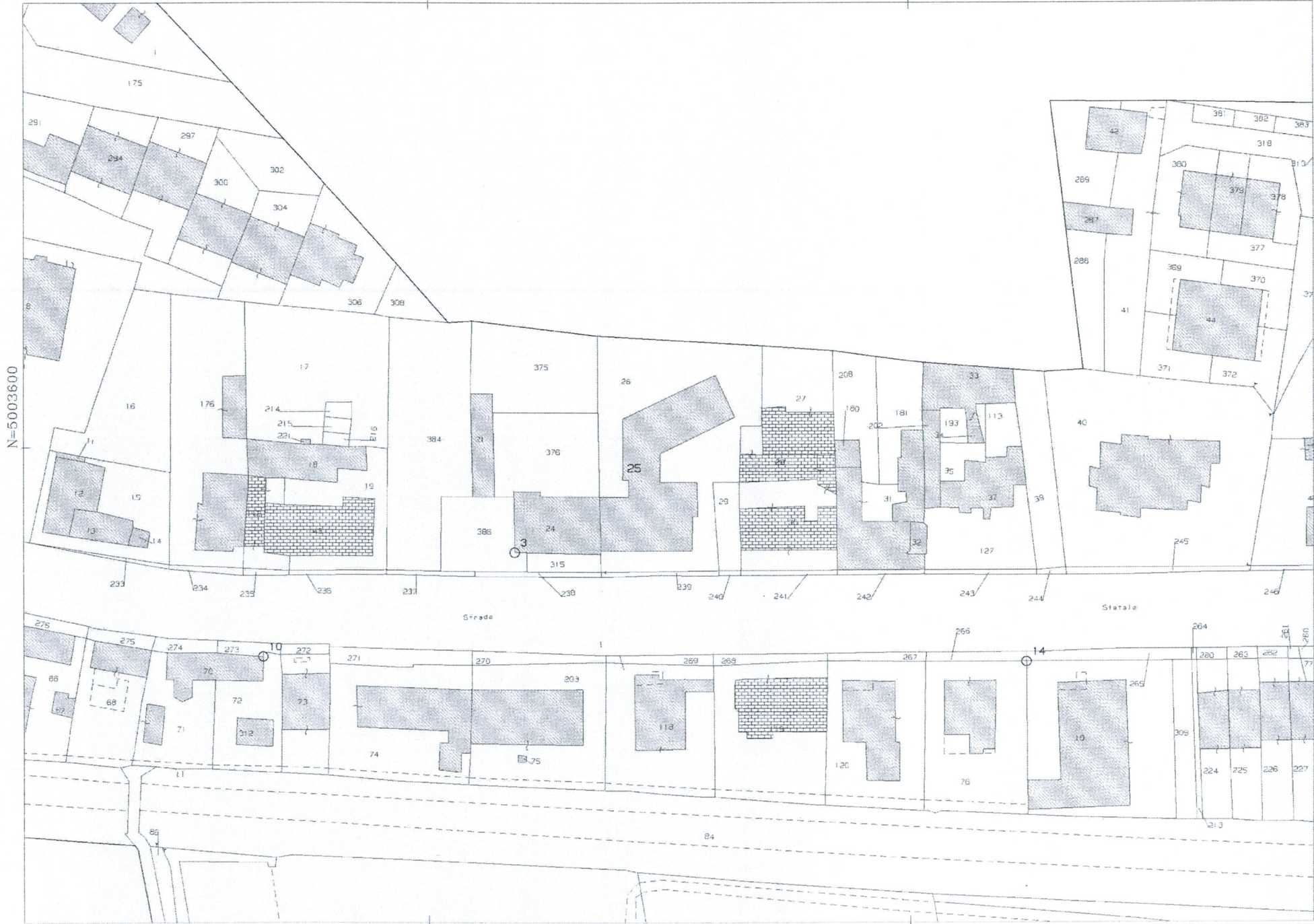

N=5003600

E=1563700

1 Particella: 25

6-Feb-2024 16:32:25
 Dimensione cornice: 267.000 x 189.000 metri
 metrotcollo pratica T332032/2024
 Scala originale: 1:1000
 Comune: (CR) PIZZIGIETTONNE
 Foglio: 24