

MODULARIO
F. - Catasto - 431



MINISTERO DELLE FINANZE
DIPARTIMENTO DEL TERRITORIO

Mod. EP/1 CEU

Ufficio Tecnico Erariale di ASCOLI PICENO

ELABORATO PLANIMETRICO

Pag. n. 1 di 6

Ubicazione e riferimenti catastali dell'immobile

Comune GROTAMMARE

Via/piazza EGADI

n. 10

C.T. Sez. Fgl. 17 Mapp. 334

C.E.U. Sez. Fgl. Mapp.

ESTRATTO DI MAPPA

scala 1: 2000

Tipo mappale n. 56184 del 1-09-11



N

Riservato all'Ufficio Tecnico Erariale

L'operatore

Protocollo F00281/99

IL TECNICO

04/10/1999

Sostituisce il presente mod. EP/1 prot.

Annullo e sostituito dal mod. EP/1 prot.

MODULARIO
F. - Catasto - 432



MINISTERO DELLE FINANZE
DIPARTIMENTO DEL TERRITORIO

Mod. EP/2 CEU

Ufficio Tecnico Erariale di ASCOLI PICENO

ELABORATO PLANIMETRICO

Pag. n. 2, di 6

Comune	Sezione	Foglio	Numero	Tipo mappale n.	del
GROTTAMMARE		17	334	56184	01-07-98

DIMOSTRAZIONE GRAFICA DEI SUBALTERNI ASSEGNATI

scala 1: 200

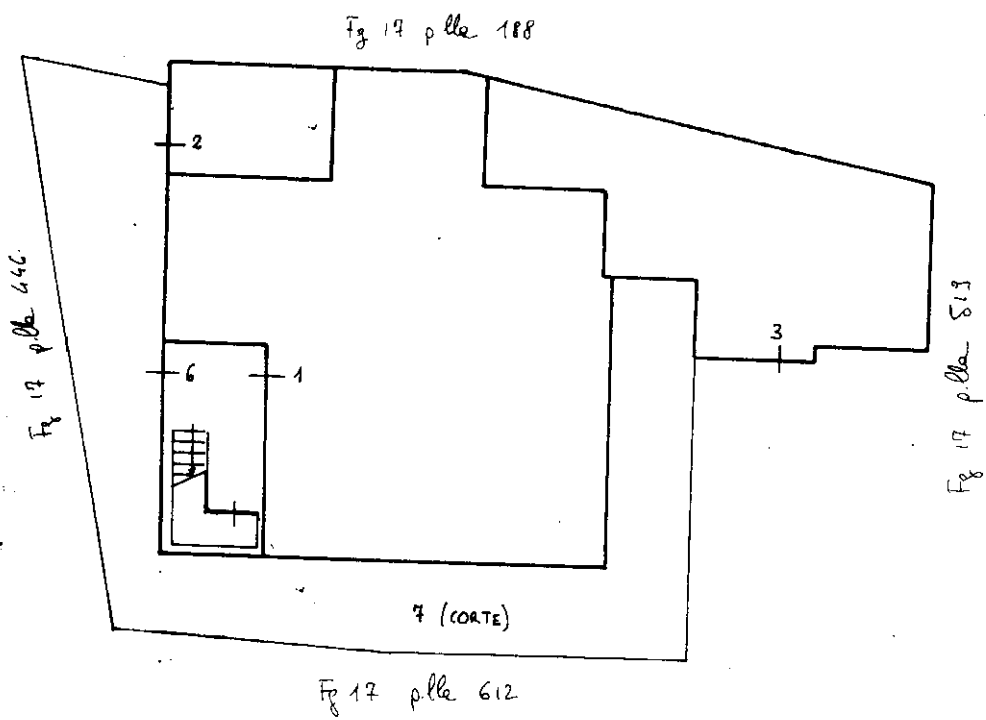

PIANO TERRA

Riservato all'Ufficio Tecnico Erariale

Protocollo

F00281/55

L'operatore

IL TECNICO

01/12/98



Sostituisce il presente mod. EP/2 prot.

Annulato e sostituito dal mod. EP/2 prot.

02/03/1999 - Data: 03/10/2018 - n. T109477 - Richiedente: Telematico

Formato stampa richiesto: A4(210x297) - Fattore di scala utilizzabile

Catasto dei Fabbricati - Situazione al 03/10/2018 - Comune di GROTTAMMARE (E207) - < Foglio: 17 - Particella: 334 - Elaborato planimetrico >

MODULARIO
P. - Catasto - 432



MINISTERO DELLE FINANZE
DIPARTIMENTO DEL TERRITORIO

Mod. EP/2 CEU

Ufficio Tecnico Erariale di ASCOLI PICENO

ELABORATO PLANIMETRICO

Pag. n. 3, di 6

Comune	Sezione	Foglio	Numero	Tipo mappale n.	del
GROTTAMMARE		17	334	56184	01-07-88

DIMOSTRAZIONE GRAFICA DEI SUBALTERNI ASSEGNATI

scala 1: 200

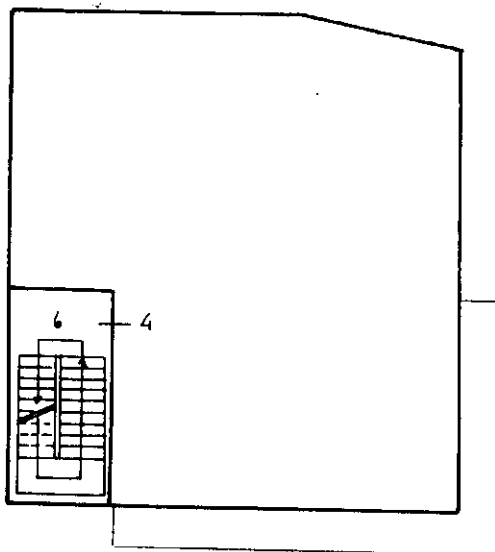

PIANO PRIMO

Riservato all'Ufficio Tecnico Erariale

L'operatore

IL TECNICO

Protocollo F00 281/58

Sostituisce il presente mod. EP/2 prot. n. T109477 - Richiedente: Telematico

Annullo e sostituito dal mod. EP/2 (1) - Formato stampa richiesto: A4(210x297) - Fattore di scala: 1/200 - Firmabile

firma e timbro

Catasto dei Fabbricati - Situazione al 03/10/2018 - Comune di GROTTAMMARE (E207) - < Foglio: 17 - Particella: 334 - Elaborato planimetrico >

MODULARIO
F. - Catasto - 432



MINISTERO DELLE FINANZE
DIPARTIMENTO DEL TERRITORIO

Mod. EP/2 CEU

Ufficio Tecnico Erariale di ASCOLI PICENO

ELABORATO PLANIMETRICO

Pag. n. 4, di 6

Comune	Sezione	Foglio	Numero	Tipo mappale n.	del
<u>GROTTAMMARE</u>		<u>17</u>	<u>334</u>	<u>56184</u>	<u>01-07-98</u>

DIMOSTRAZIONE GRAFICA DEI SUBALTERNI ASSEGNATI

scala 1: 200

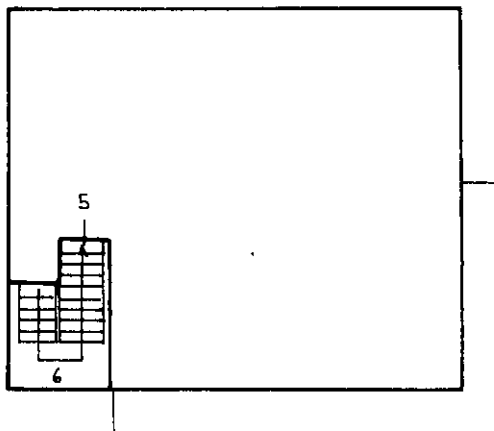

PIANO SECONDO

Riservato all'Ufficio Tecnico Erariale

L'operatore

IL TECNICO

Protocollo F00281/98

01/07/98

Sostituisce il presente mod. EP/2 prot. _____

Annulato e sostituito dal mod. EP/3 prot. _____

[Signature]
C.M.P.S.
CATASTO

Ultima planimetria

Data presentazione: 02/03/1999 - Data: 03/10/2018 - n. T109477 - Richiedente: Telematico

Totale schede: 6 - Formato di acquisizione: A4(210x297) - Formato stampa richiesto: A4(210x297) - Fattore di scala non utilizzabile

Fabbricati - Situazione al 03/10/2018 - Comune di GROTTAMMARE (E207) - < Foglio: 17 - Particella: 334 - Elaborato planimetrico

MODULARIO
P. - Catasto - 432



MINISTERO DELLE FINANZE
DIPARTIMENTO DEL TERRITORIO

Mod. EP/2 CEU

Ufficio Tecnico Erariale di ASCOLI PICENO

ELABORATO PLANIMETRICO

Pag. n. 5 di 6

Comune	Sezione	Foglio	Numero	Tipo mappa n.	del
<u>GROTTAMMARE</u>		<u>17</u>	<u>334</u>	<u>56184</u>	<u>01-07-98</u>

DIMOSTRAZIONE GRAFICA DEI SUBALTERNI ASSEGNATI

scala 1: 200

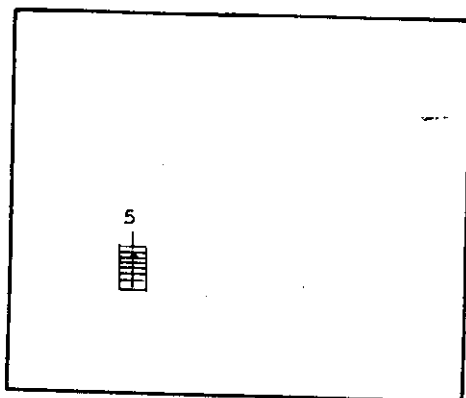

PIANO TERZO SOTTOTETTO

Riservato all'Ufficio Tecnico Erariale

L'operatore

Protocollo FD0281/99

Sostituisce il presente mod. EP/2 prot.

Annullato e sostituito dal mod. EP/2 prot.

Formato stampato richiesto: A4(210x297) - Fattore di scala: 1/200 - Fattore di scala originale: 1/200

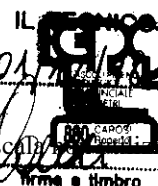

Firma e timbro

Catasto dei Fabbricati - Situazione al 03/10/2018 - Comune di GROTTAMMARE (E207) - < Foglio: 17 - Particella: 334 - Elaborato planimetrico >

Titolo

Data presentazione: 02/03/1999 - Data: 03/10/2018 - n. T109477 - Richiedente: Telematico

Totale schede: 6 - Formato di acquisizione: A4(210x297)

MODULARIO
F. - Catasto - 433



MINISTERO DELLE FINANZE
DIPARTIMENTO DEL TERRITORIO

Mod. EP/3 CEU

Ufficio Tecnico Erariale di ASCOLI PICENO

ELABORATO PLANIMETRICO

ELENCO DEI SUBALTERNI ASSEGNATI

Pag. n. 6 di 6

Comune		Sezione	Foglio	Numero	Tipo mappale n.		del	
GROTTAMMARE			17	334	56184		01-07-98	
Numero	Sub.	UBICAZIONE via/piazza		N. civico	piano	scala	int.	DESCRIZIONE
334	1	VIA EGADI		10	T			APPARTAMENTO AL P.T.
334	2	VIA EGADI		10	T			RIPOSTIGLIO AL P.T. URBANO ALTRA DITTA
334	3	VIA EGADI		10	T			APPARTAMENTO AL P.T. URBANO ALTRA DITTA
334	4	VIA EGADI		10	1°			APPARTAMENTO AL P.1° URBANO ALTRA DITTA
334	5	VIA EGADI		10	2-3°			APPARTAMENTO AL P.2° E SOFFITTA AL P.3° URBANO ALTRA DITTA
334	6	VIA EGADI		10	2-3°			B.C.N.C. (VANO SCALA E LOCALE SOTTO SCALA COMUNI AI SUB. 1-4-5)
334	7	VIA EGADI		10	T			B.C.N.C. (CORTE COMUNE A TUTTI I SUBALTERNI)

Riservato all'Ufficio Tecnico Erariale

L'operatore

IL TECNICO

Protocollo F.00201/98

01/12/98
data

Sostituisce il presente mod. EP/3 prot.

Data presentazione:02/03/1999 - Data: 03/10/2018 - n. T109477 - Richiedente: Telematico

Totale schede: 6 - Formato di acquisizione: A4(210x297) - Formato stampa richiesto: A4(210x297) - Fattore di scala non utilizzabile

firma e timbro

Catasto dei Fabbricati - Situazione al 03/10/2018 - Comune di GROTTAMMARE (E207) - < Foglio: 17 - Particella: 334 - Elaborato planimetrico >

Direzione Provinciale di Ascoli Piceno
 Ufficio Provinciale - Territorio
 Servizi Catastali
 Comune di: GROTTAMMARE
 Elenco Subalterni

**ACCERTAMENTO DELLA PROPRIETA IMMOBILIARE URBANA
 ELENCO DEI SUBALTERNI ASSEGNATI**

Comune		Sezione	Foglio	Particella		Tipo mappale	del:
GROTTAMMARE			17	334			
Sub	UBICAZIONE via/piazza	n°civ	Piani	Scala	Int.	DESCRIZIONE	
1						Immobile soppresso	
2	VIA EGADI	10	T			C02 MAGAZZINI E LOCALI DI DEPOSITO	
3	VIA EGADI	8	T			A02 ABITAZIONI DI TIPO CIVILE	
4	VIA EGADI	10	1			A03 ABITAZIONI DI TIPO ECONOMICO	
5	VIA EGADI	10	2-3			A03 ABITAZIONI DI TIPO ECONOMICO	
6	VIA EGADI	10	T-1 2-3			Partita speciale A	
7	VIA EGADI	10	T			Partita speciale A	
8	VIA EGADI	10	T			A02 ABITAZIONI DI TIPO CIVILE	
9	VIA EGADI	10	T			A02 ABITAZIONI DI TIPO CIVILE	

Unità immobiliari n. 9

Tributi erariali: 0,00

Visura telematica