

MOD. B (Nuovo Catasto E.

MODULARIO
P. - Cat. S. T. - 205



MINISTERO DELLE FINANZE Finanziaria non disponibile. *

DIREZIONE GENERALE DEL CATASTO E DEI SERVIZI TECNICI ERARIALI

NUOVO CATASTO EDILIZIO URBANO

(R. DECRETO-LEGGE 13 APRILE 1989, N. 682)

Planimetria dell'immobile situato nel Comune di Treviglio Via Abate Crippa n° 28

Ditta BIERREUNO SARR IMMOBILIARE SRL n° 370.576

Allegata alla dichiarazione presentata all'Ufficio Tecnico Erariale di Bergamo

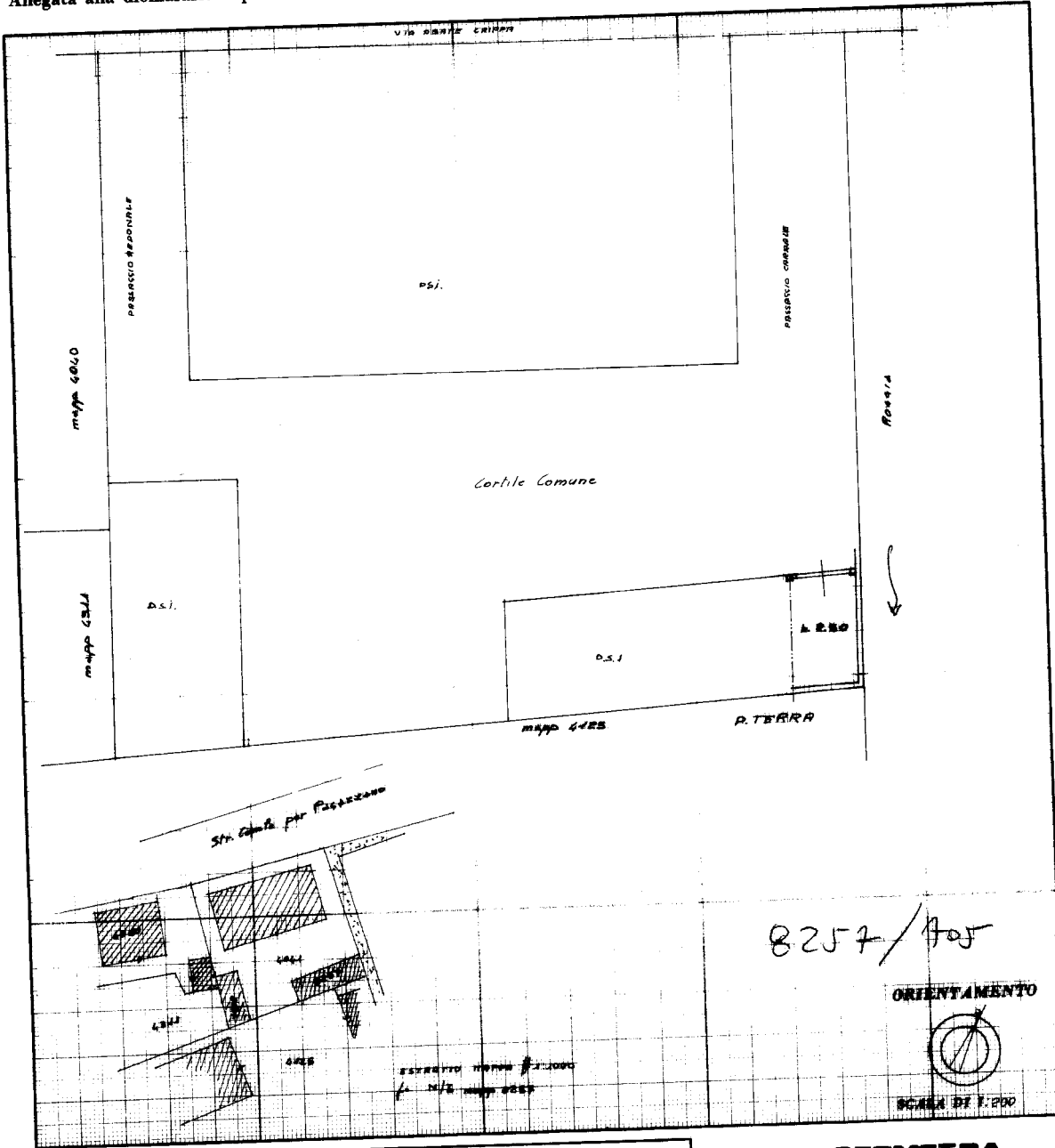

SPAZIO RISERVATO PER LE ANNOTAZIONI D'UFFICIO

DATA PROT. N°	4787
------------------	------

Compilata dal **GEOMETRA**
(Titolo, nome e cognome del tecnico)
BRUNO GEMELLI
Iscritto all'Albo dei geometri N° **254**
della Provincia di **BERGAMO**
DATA **6-11-81**
Firma: *[Signature]*

Ultima planimetria in atti

Catasto dei Fabbricati - Situazione al 30/05/2023 - Comune di TREVIGLIO(L400) - < Foglio 28 - Particella 8257 - Subalterno 705 >
VIA ABATE GIOVANNI BATTISTA CRIPPA n. 28 Piano T