

MODULARIO
P. - rig. rend. - 407



MINISTERO DELLE FINANZE
DIREZIONE GENERALE DEL CATASTO E DEI SERVIZI TECNICI ERARIALI
NUOVO CATASTO EDILIZIO URBANO

Mod. B (Nuovo Catasto Edilizio Urbano)

Lire
200

(D. DECRETO-LEGGE 12 APRILE 1998, N. 602)

Planimetria dell'immobile situato nel Comune di AVIGLIANO Via FRAZ. STAGLIUOZZO

Allegata alla dichiarazione presentata all'Ufficio Tecnico Erariale di POTENZA

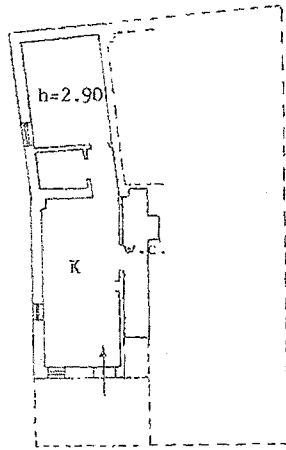

PIANO TERRA

ORIENTAMENTO



SCALA DI 1:200



SPAZIO RISERVATO PER LE ANNOTAZIONI D'UFFICIO

DATA PROT. N°	Foglio n° 30
	num. di mappa { 462 sub. 4 1241 sub. 2

Compilato dal Geom. Pietro VERRASTRO
(Firma, nome e cognome di stampa)

Iscritto all'Albo dei Geometri della Provincia di Potenza

DATA 12.12.1988

Firma: *Pietro Verrastro*



- Situazione al 13/12/2010 - Comune di AVIGLIANO (CA319) - < Foglio 50 Particella: 1241 - Subalterno 2 >
STAGLIUOZZO piano P.T.

MODULARIO
F. 1/2 - 1988 - 497

Mod. B (Nuovo Catasto Edilizio Urbano)



MINISTERO DELLE FINANZE
DIREZIONE GENERALE DEL CATASTO E DEI SERVIZI TECNICI ERARIALI
NUOVO CATASTO EDILIZIO URBANO

Lire
200

(R. DECRETO-LEGGI 12 APRILE 1988, N. 222)

Planimetria dell'immobile situato nel Comune di AVIGLIANO Via FRAZ. STAGLIUOZZO

Allegata alla dichiarazione presentata all'Ufficio Tecnico Erariale di POTENZA

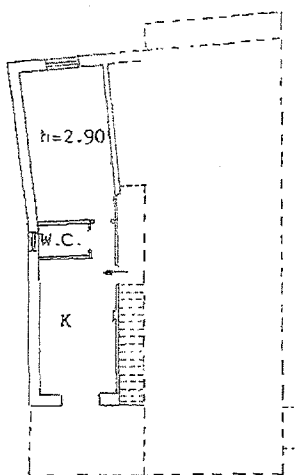

PIANO PRIMO

LATO EST



ORIENTAMENTO



SCALA DI 1:200

SPAZIO RISERVATO PER LE ANNOTAZIONI D'UFFICIO

DATA
PROT. N°

Foglio n° 30
num. di mappa { 462 sub. 6
 { 1241 sub. 3

Compilato dal Geom. Pietro
VERRASTRO (Titolo, nome e cognome del tecnico)

Iscritto all'Albo dei Geometri
della Provincia di Potenza

DATA 12.12.1988

Firma: *Pietro Verrastro*



Situazione al 13/12/2010 - Comune di AVIGLIANO (AS19) - Foglio 30 Particella 1241 - Subalmeno 3 -
LUOZZO piano 1 interno 2



NUOVO CATASTO EDILIZIO URBANO

(R. DECRETO-LEGGE 15 APRILE 1939, N. 637)

Planimetria dell'immobile situato nel Comune di AVIGLIANO Via FRAZ. STAGLIUZZO

Allegata alla dichiarazione presentata all'Ufficio Tecnico Erariale di POTENZA

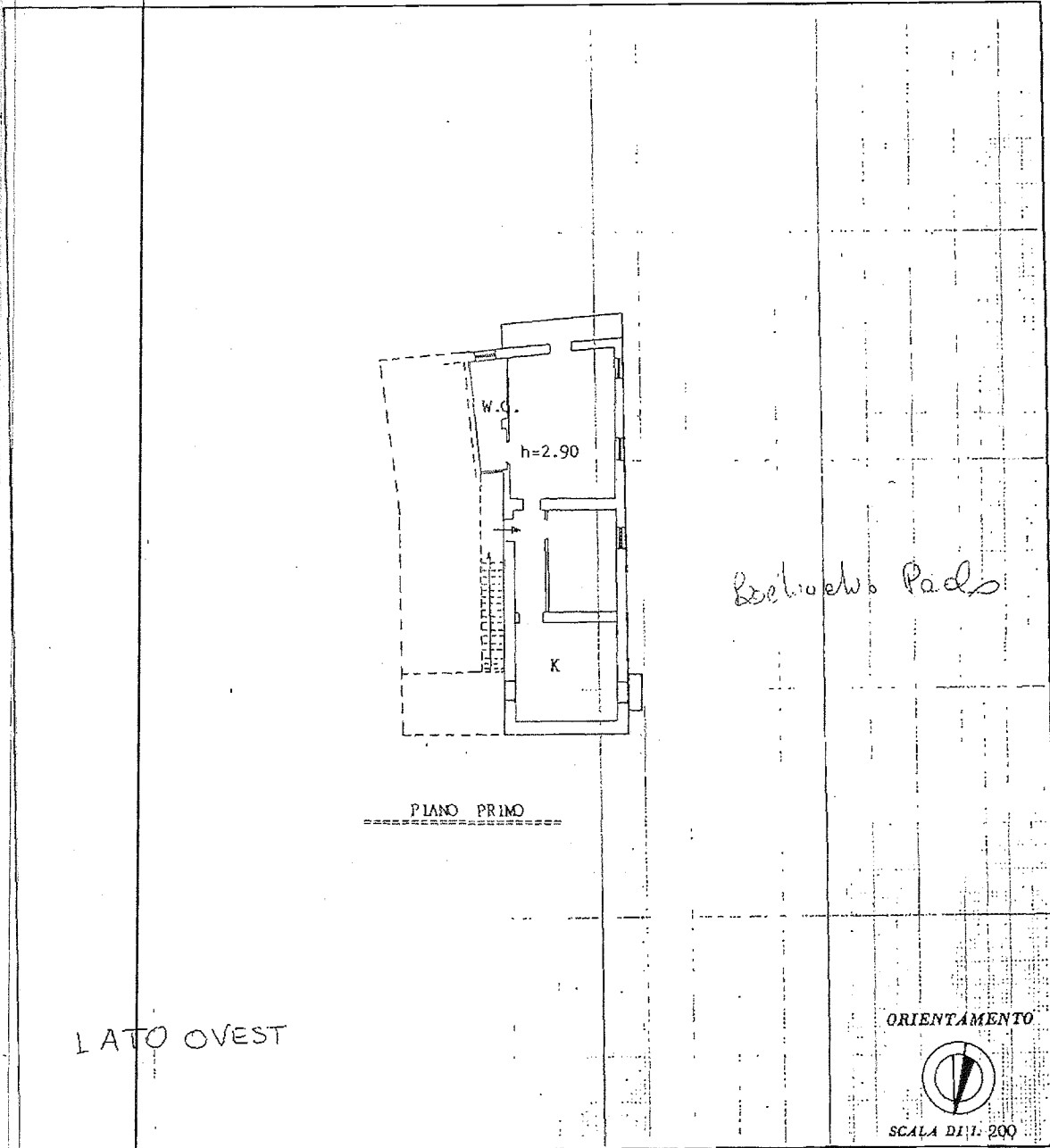

SPAZIO RISERVATO PER LE ANNOTAZIONI D'UFFICIO

DATA
PROT. N°

Foglio n° 30
num. di mappa 462 sub. 5

Compilata dal Geom. Pietro
VERRASTRO

Iscritto all'Albo dei Geometri
della Provincia di Potenza

DATA 12.12.1988

Firma: *Pietro Verrastro*





Lire
200

NUOVO CATASTO EDILIZIO URBANO

(R. DECRETO-LEGGE 13 APRILE 1959, N. 651)

Planimetria dell'immobile situato nel Comune di AVIGLIANO Via Fraz. STAGLIUOZZO

Ditta [REDACTED]

Allegata alla dichiarazione presentata all'Ufficio Tecnico Erariale di POTENZA

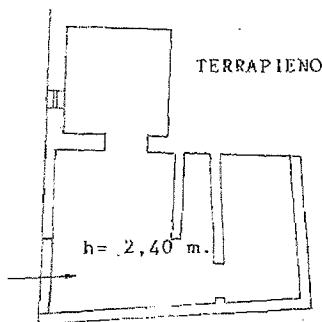

PIANO SOTTOSTRADA PRIMO



ORIENTAMENTO



SCALA DI 1:200

SPAZIO RISERVATO PER LE ANNOTAZIONI D'UFFICIO

DATA
PROT. n° 142

FOGLIO n° 30

num. di mappa { 462 sub. 1
1241 sub. 1

Compilata dal Geom. Pietro VERRASTRO (Firma, nome e cognome del tecnico)

Iscritto all'Albo dei GEOMETRI della Provincia di POTENZA

DATA 12.12.1988

Firma: *Pietro Verrastro*

Situazione di [REDACTED] - Comune di [REDACTED] - Foglio 36 - Particella 1344 - Subalterno 1 - UOZZO piano SSI.

MODULARIO
F. sig. rep. 487



MINISTERO DELLE FINANZE
DIREZIONE GENERALE DEL CATASTO E DEI SS.TT.EE.
CATASTO EDILIZIO URBANO (RDL 13-4-1939, n. 652)

MOD. BN (CE)

LIRE
385

Planimetria di u.i.u. in Comune di AVIGLIANO via C/DA STAGLIUOZZO civ.

PIANO TERRA

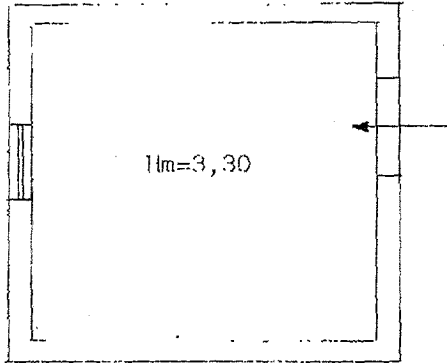

Catasto del Fabbricato - Situazione al 13/12/2010 - Comune di AVIGLIANO (AS19) - < Foglio: 30 Particella: 1744 > - Sub: CONTRADA STAGLIUOZZO piano: 1;

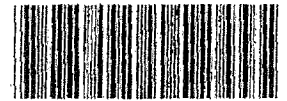

03935038

ORIENTAMENTO

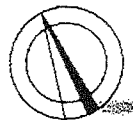

SCALA DI 1:100

Dichiarazione di N.C.
 Denuncia di variazione
 Ultima Planimetria in atti
Data presentazione: 31/12/1992 - Data: 13/12/2010 - n. PZ0314859 - Richiedente CARRIERO
Tot. scheda: 14. Formato di acq.: A4(210x297) - Fatt. di scala: 1:1
n. 1744 sub

Compilata dal GEOMETRA
(Titolo, cognome o nome)
BOCHICCHIO GEOM. VITO
iscritto all'Albo dei Geometri
della provincia di PUGLIA n. 1598
Data: 13/12/2010 Firma Bochicchio Vito

RISERVATO ALL'UFFICIO
1707 6231