

Agenzia del Territorio  
**CATASTO FABBRICATI**  
Ufficio Provinciale di  
Sassari

ELABORATO PLANIMETRICO	
Compilato da: Ortu Andrea	
Iscritto all'albo: Geometri	
Prov. Sassari	N. 1994

Comune di Olbia	Protocollo n. SS0180321 del 19/06/2009
Sezione: Foglio: 30 Particella: 10188	Tipo Mappale n. 167506 del 09/06/2009
Dimostrazione grafica dei subalterni	Scala 1 : 500

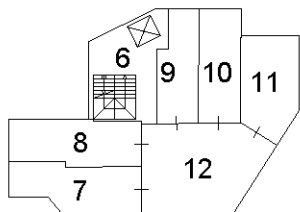

PIANO S1

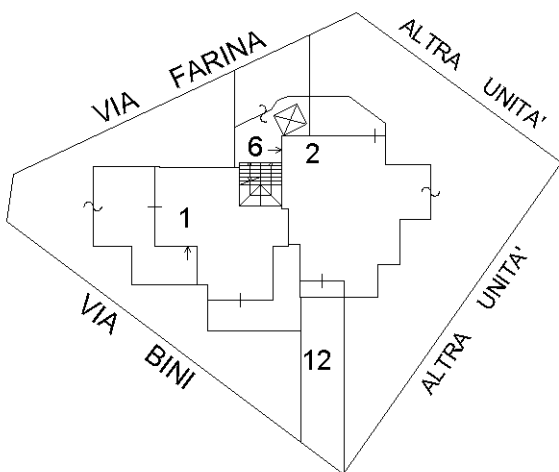

PIANO TERRA

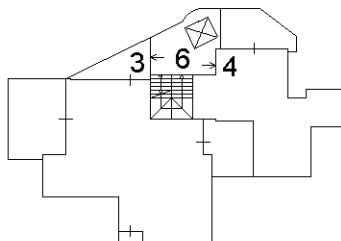

PIANO PRIMO

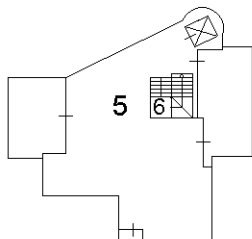

PIANO SECONDO

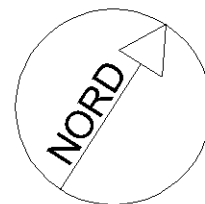

Ultima planimetria in atti

**Agenzia del Territorio  
CATASTO FABBRICATI  
Ufficio Provinciale di  
Sassari**

Dichiarazione protocollo n. SS0180321 del 19/06/2009

Planimetria di u.i.u. in Comune di Olbia

Via Mario Farina

civ.

Identificativi Catastali:

Sezione:

Foglio: 30

Particella: 10188

Subalterno: 1

Compilata da:

Ortu Andrea

Iscritto all'albo:

Geometri

Prov. Sassari

N. 1994

Scheda n. 1

Scala 1:200

**PIANO TERRA  
H. = 2.70**

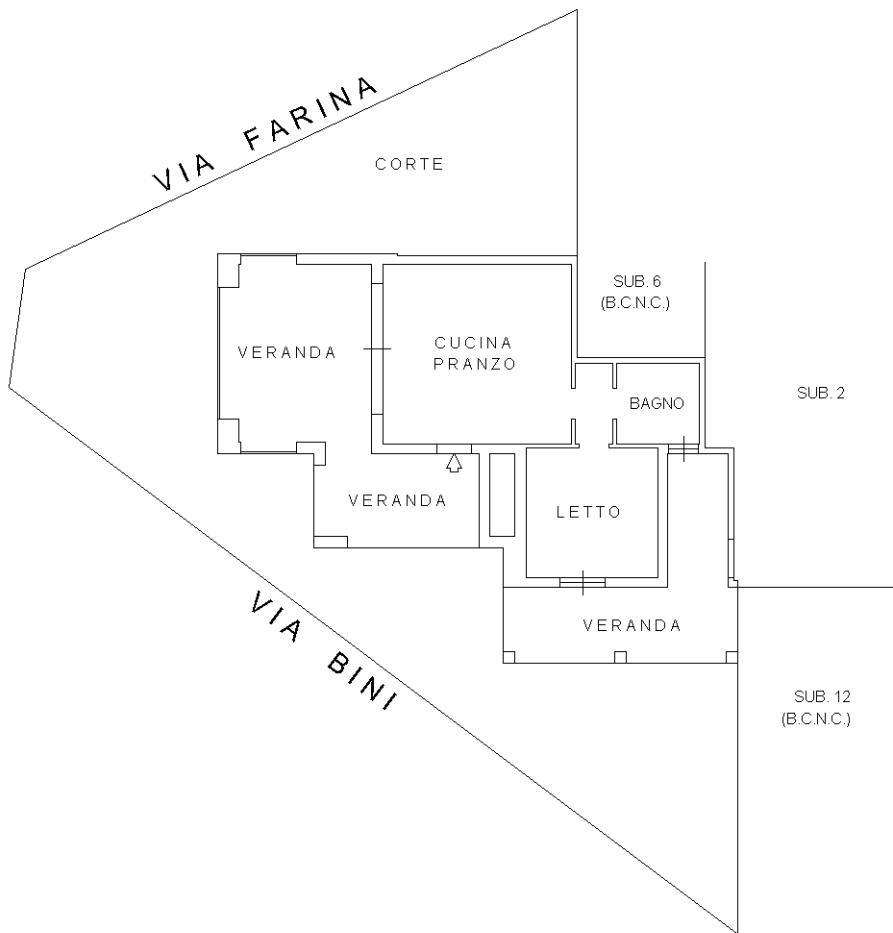

Ultima planimetria in atti

**Agenzia del Territorio  
CATASTO FABBRICATI  
Ufficio Provinciale di  
Sassari**

Dichiarazione protocollo n. SS0180321 del 19/06/2009

Planimetria di u.i.u. in Comune di Olbia

Via Mario Farina

civ.

Identificativi Catastali:

Sezione:

Foglio: 30

Particella: 10188

Subalterno: 7

Compilata da:

Ortu Andrea

Iscritto all'albo:

Geometri

Prov. Sassari

N. 1994

Scheda n. 1

Scala 1:200

PIANO S1  
H. = 2.40

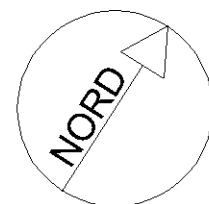
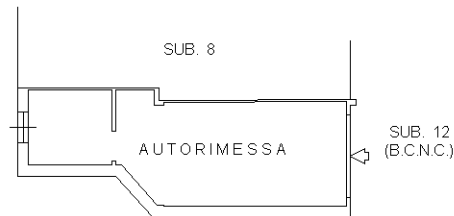

Ultima planimetria in atti

**Agenzia del Territorio  
CATASTO FABBRICATI  
Ufficio Provinciale di  
Sassari**

Dichiarazione protocollo n. SS0180321 del 19/06/2009

Planimetria di u.i.u. in Comune di Olbia

Via Mario Farina

civ.

Identificativi Catastali:

Sezione:

Foglio: 30

Particella: 10188

Subalterno: 8

Compilata da:

Ortu Andrea

Iscritto all'albo:

Geometri

Prov. Sassari

N. 1994

Scheda n. 1

Scala 1:200

PIANO S1  
H. = 2.40

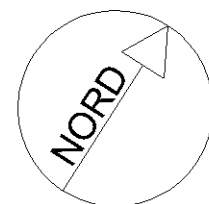
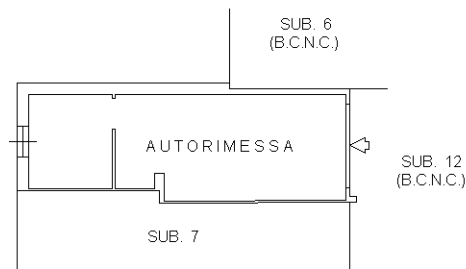

Ultima planimetria in atti

**Agenzia del Territorio  
CATASTO FABBRICATI  
Ufficio Provinciale di  
Sassari**

Dichiarazione protocollo n. SS0180321 del 19/06/2009

Planimetria di u.i.u. in Comune di Olbia

Via Mario Farina

civ.

Identificativi Catastali:

Sezione:

Foglio: 30

Particella: 10188

Subalterno: 10

Compilata da:

Ortu Andrea

Iscritto all'albo:

Geometri

Prov. Sassari

N. 1994

Scheda n. 1

Scala 1:200

**PIANO S1  
H. = 2.40**

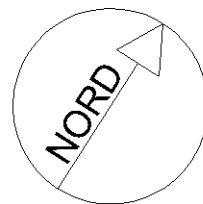
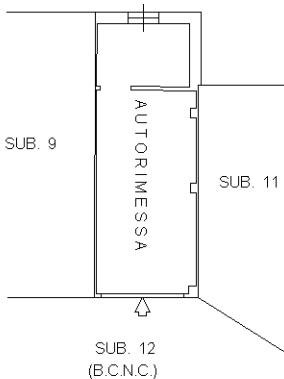

Ultima planimetria in atti

Catasto dei Fabbricati - Situazione al 07/06/2023 - Comune di OLBIA(G015) - < Foglio 30 - Particella 10188 - Subalterno 10 >  
VIA MARIO FARINA Piano S1