

## Visura storica per immobile

### Situazione degli atti informatizzati al 28/11/2023

<b>Dati della richiesta</b>	<b>Comune di PERUGIA (Codice:G478)</b>
<b>Catasto Fabbricati</b>	<b>Provincia di PERUGIA</b>
	<b>Foglio: 248 Particella: 5503 Sub.: 16</b>

#### INTESTATO

1			(1) Proprieta' 1/1 in regime di comunione dei beni
---	--	--	--

#### Unità immobiliare dal 09/11/2015

N.	DATI IDENTIFICATIVI				DATI DI CLASSAMENTO							DATI DERIVANTI DA	
	Sezione Urbana	Foglio	Particella	Sub	Zona Cens.	Micro Zona	Categoria	Classe	Consistenza	Superficie Catastale	Rendita		
1		248	5503	16	2		A/2	4	5 vani	Totale: 96 m <sup>2</sup> Totale: escluse aree scoperte**: 94 m <sup>2</sup>	Euro 322,79	Variazione del 09/11/2015 - Inserimento in visura dei dati di superficie.	
<b>Indirizzo</b>		VIA CRISTOFORO COLOMBO n. 5/A Piano 3											
<b>Utilità comuni</b>		Sez. urbana: Foglio: 248 Particella: 5503 Sub.: 3; Sez. urbana: Foglio: 248 Particella: 5503 Sub.: 6;											
<b>Notifica</b>						<b>Partita</b>		51400		<b>Mod.58</b>		-	

#### Situazione dell'unità immobiliare dal 01/01/1992

N.	DATI IDENTIFICATIVI				DATI DI CLASSAMENTO							DATI DERIVANTI DA	
	Sezione Urbana	Foglio	Particella	Sub	Zona Cens.	Micro Zona	Categoria	Classe	Consistenza	Superficie Catastale	Rendita		
1		248	5503	16	2		A/2	4	5 vani		Euro 322,79 L. 625.000	VARIAZIONE del 01/01/1992 Variazione del quadro tariffario	
<b>Indirizzo</b>		VIA CRISTOFORO COLOMBO n. 5/A Piano 3											
<b>Utilità comuni</b>		Sez. urbana: Foglio: 248 Particella: 5503 Sub.: 3; Sez. urbana: Foglio: 248 Particella: 5503 Sub.: 6;											
<b>Notifica</b>						<b>Partita</b>		51400		<b>Mod.58</b>		-	

#### Mappali Terreni Correlati

Codice Comune G478 - Foglio 248 - Particella 5503

## Visura storica per immobile

### Situazione degli atti informatizzati al 28/11/2023

#### Situazione dell'unità immobiliare dal 12/08/1991

N.	DATI IDENTIFICATIVI				DATI DI CLASSAMENTO							DATI DERIVANTI DA	
	Sezione Urbana	Foglio	Particella	Sub	Zona Cens.	Micro Zona	Categoria	Classe	Consistenza	Superficie Catastale	Rendita		
<b>1</b>		<b>248</b>	<b>5503</b>	<b>16</b>	<b>2</b>		<b>A/2</b>	<b>4</b>	<b>5 vani</b>		<b>Euro 0,48 L. 930</b>	VARIAZIONE del 12/08/1991 in atti dal 11/09/1991 D.V. D'UFFICIO PER ERRORE COMMESSO NEL CLASSAMENTO AUTOMATICO (n. 25848.1/1991)	
<b>Indirizzo</b>		VIA CRISTOFORO COLOMBO n. 5/A Piano 3											
<b>Utilita comuni</b>		Sez. urbana: Foglio: 248 Particella: 5503 Sub.: 3; Sez. urbana: Foglio: 248 Particella: 5503 Sub.: 6;											
<b>Notifica</b>							<b>Partita</b>	51400		<b>Mod.58</b>			-

#### Situazione degli intestati relativa ad atto del 'impianto (antecedente all'impianto meccanografico)

N.	DATI IDENTIFICATIVI				DATI DI CLASSAMENTO							DATI DERIVANTI DA	
	Sezione Urbana	Foglio	Particella	Sub	Zona Cens.	Micro Zona	Categoria	Classe	Consistenza	Superficie Catastale	Rendita		
<b>1</b>		<b>248</b>	<b>5503</b>	<b>16</b>	<b>2</b>		<b>A/3</b>	<b>5</b>	<b>6,5 vani</b>		<b>L. 1.053</b>	CLASSAMENTO AUTOMATICO in atti dal 22/08/1990 (n. 6960/1986)	
<b>Indirizzo</b>		VIA CRISTOFORO COLOMBO n. 5A Scala C Interno 10 Piano 3											
<b>Notifica</b>							<b>Partita</b>	51400		<b>Mod.58</b>			-

#### Situazione dell'unità immobiliare dall'impianto meccanografico

N.	DATI IDENTIFICATIVI				DATI DI CLASSAMENTO							DATI DERIVANTI DA	
	Sezione Urbana	Foglio	Particella	Sub	Zona Cens.	Micro Zona	Categoria	Classe	Consistenza	Superficie Catastale	Rendita		
<b>1</b>		<b>248</b>	<b>5503</b>	<b>16</b>								Impianto meccanografico del 30/06/1987	
<b>Indirizzo</b>		VIA CRISTOFORO COLOMBO n. 5A Scala C Interno 10 Piano 3											
<b>Notifica</b>							<b>Partita</b>	51400		<b>Mod.58</b>			-

**L'intestazione alla data della richiesta deriva dai seguenti atti:**

## Visura storica per immobile

### Situazione degli atti informatizzati al 28/11/2023

#### Situazione degli intestati dal 10/04/2007

N.	DATI ANAGRAFICI	CODICE FISCALE	DIRITTI E ONERI REALI
1			(1) Proprieta' 1/1 in regime di comunione dei beni
<b>DATI DERIVANTI DA</b>	Atto del 10/04/2007 Pubblico ufficiale GALLETTI MARCO Sede PERUGIA (PG) Repertorio n. 22663 - CESSIONE DI DIRITTI REALI A TITOLO ONEROSO Nota presentata con Modello Unico n. 7504.1/2007 Reparto PI di PERUGIA in atti dal 23/04/2007		

#### Situazione degli intestati dall'impianto meccanografico

N.	DATI ANAGRAFICI	CODICE FISCALE	DIRITTI E ONERI REALI
1			(1) Proprieta' 1000/1000 fino al 10/04/2007
<b>DATI DERIVANTI DA</b>	Impianto meccanografico del 30/06/1987		

Visura telematica

Tributi speciali: Euro 0,90

\* Codice Fiscale Validato in Anagrafe Tributaria.

\*\* Si intendono escluse le "superfici di balconi, terrazzi e aree scoperte pertinenziali e accessorie, comunicanti o non comunicanti"  
(cfr. Provvedimento del Direttore dell'Agenzia delle Entrate 29 marzo 2013).

## Visura storica per immobile

### Situazione degli atti informatizzati al 28/11/2023

<b>Dati della richiesta</b>	<b>Comune di PERUGIA (Codice:G478)</b>
<b>Catasto Fabbricati</b>	<b>Provincia di PERUGIA</b>
	<b>Foglio: 248 Particella: 5503 Sub.: 98</b>

**INTESTATO**

1		(1) Proprieta' 1/1 in regime di comunione dei beni
---	--	--

**Unità immobiliare dal 09/11/2015**

N.	DATI IDENTIFICATIVI				DATI DI CLASSAMENTO							DATI DERIVANTI DA	
	Sezione Urbana	Foglio	Particella	Sub	Zona Cens.	Micro Zona	Categoria	Classe	Consistenza	Superficie Catastale	Rendita		
<b>1</b>		<b>248</b>	<b>5503</b>	<b>98</b>	<b>2</b>		<b>C/6</b>	<b>6</b>	<b>26 m<sup>2</sup></b>	<b>Totale: 28 m<sup>2</sup></b>	<b>Euro 48,34</b>	Variazione del 09/11/2015 - Inserimento in visura dei dati di superficie.	
<b>Indirizzo</b>		VIA CRISTOFORO COLOMBO n. 3A Scala C Interno 10 Piano T											
<b>Utilità comuni</b>		Sez. urbana: Foglio: 248 Particella: 5503 Sub.: 6;											
<b>Notifica</b>							<b>Partita</b>	51400		<b>Mod.58</b>	-		

**Situazione dell'unità immobiliare dal 01/01/1992**

N.	DATI IDENTIFICATIVI				DATI DI CLASSAMENTO							DATI DERIVANTI DA	
	Sezione Urbana	Foglio	Particella	Sub	Zona Cens.	Micro Zona	Categoria	Classe	Consistenza	Superficie Catastale	Rendita		
<b>1</b>		<b>248</b>	<b>5503</b>	<b>98</b>	<b>2</b>		<b>C/6</b>	<b>6</b>	<b>26 m<sup>2</sup></b>		<b>Euro 48,34</b> <b>L. 93.600</b>	VARIAZIONE del 01/01/1992 Variazione del quadro tariffario	
<b>Indirizzo</b>		VIA CRISTOFORO COLOMBO n. 3A Scala C Interno 10 Piano T											
<b>Utilità comuni</b>		Sez. urbana: Foglio: 248 Particella: 5503 Sub.: 6;											
<b>Notifica</b>							<b>Partita</b>	51400		<b>Mod.58</b>	-		

**Mappali Terreni Correlati**

Codice Comune G478 - Foglio 248 - Particella 5503

## Visura storica per immobile

### Situazione degli atti informatizzati al 28/11/2023

#### Situazione degli intestati relativa ad atto del 'impianto (antecedente all'impianto meccanografico)

N.	DATI IDENTIFICATIVI				DATI DI CLASSAMENTO							DATI DERIVANTI DA
	Sezione Urbana	Foglio	Particella	Sub	Zona Cens.	Micro Zona	Categoria	Classe	Consistenza	Superficie Catastale	Rendita	
1		248	5503	98	2		C/6	6	26 m <sup>2</sup>		Euro 0,11 L. 218	CLASSAMENTO AUTOMATICO in atti dal 22/08/1990 (n. 6960/1986)
Indirizzo		VIA CRISTOFORO COLOMBO n. 3A Scala C Interno 10 Piano T										
Utilità comuni		Sez. urbana: Foglio: 248 Particella: 5503 Sub.: 6;										
Notifica						Partita	51400			Mod.58	-	

#### Situazione dell'unità immobiliare dall'impianto meccanografico

N.	DATI IDENTIFICATIVI				DATI DI CLASSAMENTO							DATI DERIVANTI DA
	Sezione Urbana	Foglio	Particella	Sub	Zona Cens.	Micro Zona	Categoria	Classe	Consistenza	Superficie Catastale	Rendita	
1		248	5503	98								Impianto meccanografico del 30/06/1987
Indirizzo		VIA CRISTOFORO COLOMBO n. 3A Scala C Interno 10 Piano T										
Notifica						Partita	51400			Mod.58	-	

#### L'intestazione alla data della richiesta deriva dai seguenti atti:

##### Situazione degli intestati dal 10/04/2007

N.	DATI ANAGRAFICI	CODICE FISCALE	DIRITTI E ONERI REALI
1	[REDACTED]	[REDACTED]	(1) Proprieta' 1/1 in regime di comunione dei beni
DATI DERIVANTI DA		Atto del 10/04/2007 Pubblico ufficiale GALLETTI MARCO Sede PERUGIA (PG) Repertorio n. 22663 - CESSIONE DI DIRITTI REALI A TITOLO ONEROSO Nota presentata con Modello Unico n. 7504.1/2007 Reparto PI di PERUGIA in atti dal 23/04/2007	

##### Situazione degli intestati dall'impianto meccanografico

N.	DATI ANAGRAFICI	CODICE FISCALE	DIRITTI E ONERI REALI
1	[REDACTED]	[REDACTED]	(1) Proprieta' 1000/1000 fino al 10/04/2007
DATI DERIVANTI DA		Impianto meccanografico del 30/06/1987	



Direzione Provinciale di Perugia  
Ufficio Provinciale - Territorio  
Servizi Catastali

# Visura storica per immobile

## Situazione degli atti informatizzati al 28/11/2023

Data: 28/11/2023 Ora: 10.15.43

Fine

Visura n.: T103381      Pag: 3

Visura telematica

Tributi speciali: Euro 0,90

\* Codice Fiscale Validato in Anagrafe Tributaria.

## Visura storica per immobile

### Situazione degli atti informatizzati al 28/11/2023

<b>Dati della richiesta</b>	<b>Comune di PERUGIA (Codice:G478)</b>
<b>Catasto Terreni</b>	<b>Provincia di PERUGIA</b>
	<b>Foglio: 248 Particella: 5503</b>

#### Area di enti urbani e promiscui dal 08/09/2009

N.	DATI IDENTIFICATIVI				DATI CLASSAMENTO				DATI DERIVANTI DA	
	Foglio	Particella	Sub	Porz	Qualità Classe	Superficie(m <sup>2</sup> )	Deduz	Reddito		
						ha are ca		Dominicale		Agrario
<b>1</b>	<b>248</b>	<b>5503</b>		-	<b>ENTE URBANO</b>	<b>30 00</b>				VARIAZIONE IDENTIFICATIVI PER ALLINEAMENTO MAPPE del 08/09/2009 Pratica n. PG0313787 in atti dal 08/09/2009 (n. 2762.1/2009)
<b>Notifica</b>						<b>Partita</b>		1		

Nella variazione sono stati soppressi i seguenti immobili:

Foglio:248 Particella:1002 ;

#### Mappali Fabbricati Correlati

Codice Comune G478 - Foglio 248 - Particella 5503/

#### Situazione dell'unità immobiliare che ha originato il precedente dal 06/02/2003

N.	DATI IDENTIFICATIVI				DATI CLASSAMENTO				DATI DERIVANTI DA	
	Foglio	Particella	Sub	Porz	Qualità Classe	Superficie(m <sup>2</sup> )	Deduz	Reddito		
						ha are ca		Dominicale		Agrario
<b>1</b>	<b>248</b>	<b>1002</b>		-	<b>ENTE URBANO</b>	<b>30 00</b>				Tipo Mappale del 18/11/1986 Pratica n. 120504 in atti dal 06/02/2003 (n. 4906.1/1986)
<b>Notifica</b>						<b>Partita</b>		1		

## Visura storica per immobile

### Situazione degli atti informatizzati al 28/11/2023

#### Situazione dell'unità immobiliare dall'impianto meccanografico

N.	DATI IDENTIFICATIVI			DATI CLASSAMENTO					DATI DERIVANTI DA	
	Foglio	Particella	Sub	Porz	Qualità Classe	Superficie(m <sup>2</sup> )	Deduz	Reddito		
						ha are ca		Dominicale		Agrario
1	248	1002		-	SEMIN ARBOR 4	30 00		Euro 5,42 L. 10.500	Euro 4,65 L. 9.000	Impianto meccanografico del 30/03/1978
Notifica						Partita	1760			

#### L'intestazione alla data della richiesta deriva dai seguenti atti:

##### Situazione degli intestati dal 02/05/1983

N.	DATI ANAGRAFICI	CODICE FISCALE	DIRITTI E ONERI REALI
1	[REDACTED]		(1) Proprieta' 1000/1000 fino al 18/11/1986
DATI DERIVANTI DA		Documento del 02/05/1983 Voltura in atti dal 02/03/1989 Repertorio n.: 12 Rogante GIUNTA REGIONALE Sede PERUGIA (PG) (n. 531587)	

##### Situazione degli intestati relativa ad atto del 15/01/1975 (antecedente all'impianto meccanografico)

N.	DATI ANAGRAFICI	CODICE FISCALE	DIRITTI E ONERI REALI
1	[REDACTED]		(99) Da verificare fino al 02/05/1983
DATI DERIVANTI DA		Atto del 15/01/1975 Pubblico ufficiale TEI F Sede PERUGIA (PG) Repertorio n. 71534 - UR Sede PERUGIA (PG) Registrazione n. 1272 registrato in data 24/02/1975 - Voltura n. 107680 in atti dal 09/11/1981	

##### Situazione degli intestati dall'impianto meccanografico

N.	DATI ANAGRAFICI	CODICE FISCALE	DIRITTI E ONERI REALI
1	[REDACTED]	*	(99) Da verificare fino al 15/01/1975
DATI DERIVANTI DA		Impianto meccanografico del 30/03/1978	

Visura telematica

Tributi speciali: Euro 0,90

\* Codice Fiscale Validato in Anagrafe Tributaria.





E=-44500

1 Particella: 5503

Comune: (PG) PERUGIA  
Foglio: 248  
Scala originale: 1:2000  
Dimensione cornice: 534.000 x 378.000 metProtocollo pratica T107232/2023  
28-Nov-2023 10:20:27

# elaborato planimetrico

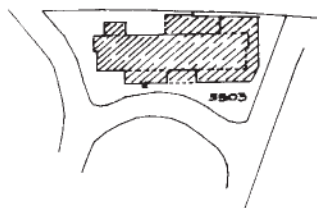
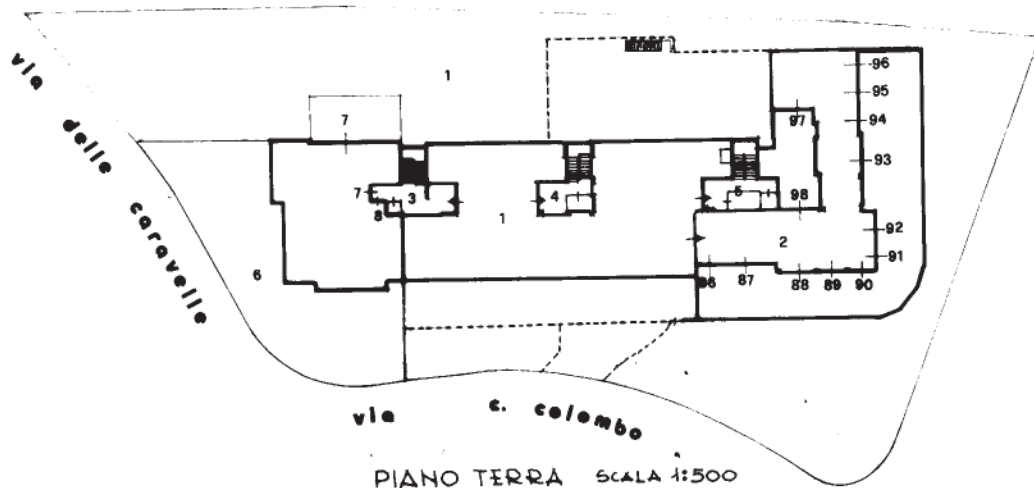

PLANIMETRIA CATASTALE  
SCALA 1:2000 - FG. 248 - P. 5503

RIF. TIPO MAPPALE N° DEL

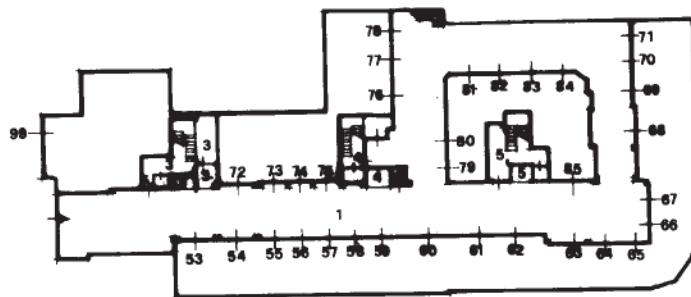

*gest. a Bolli*

PIANO PRIMO SOTTOSTRADA SCALA 1:500

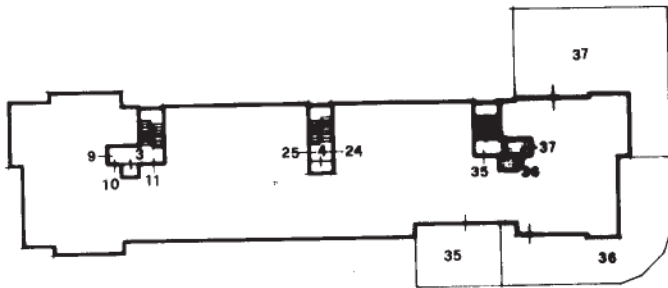

PIANO PRIMO SCALA 1:500

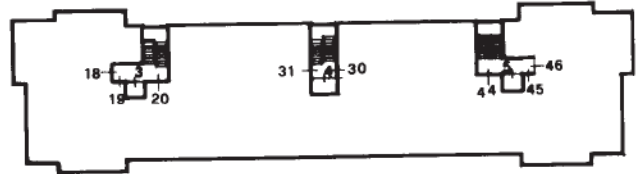

PIANO QUARTO SCALA 1:500

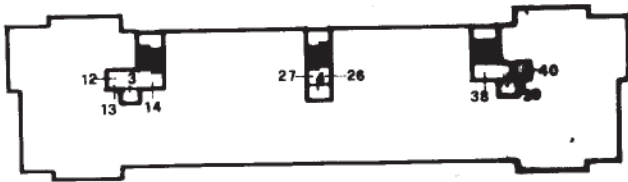

PIANO SECONDO SCALA 1:500

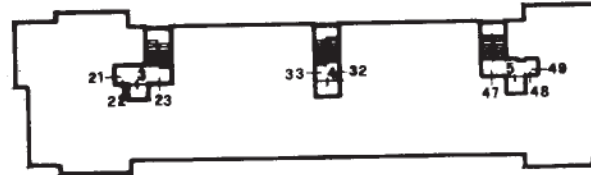

PIANO QUINTO SCALA 1:500

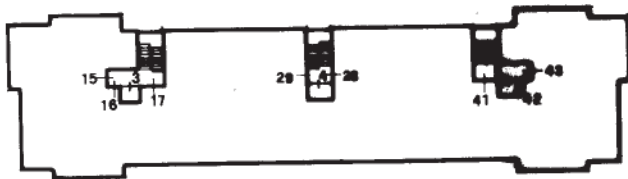

PIANO TERZO SCALA 1:500

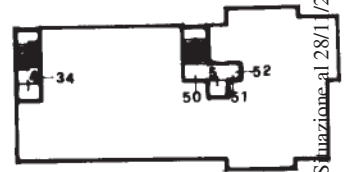

PIANO SESTO SCALA 1:500

**FOGLIO 248 - N. 5503 - NCEU**

- |  |                    |
|--|--------------------|
| Sub. 1 - Beni comuni, non censibili, ai subalterni dal n. 7 al n. 98<br>(corsia autorimessa al piano 1° sottostrada - Via delle Caravelle 18/F -, portico, corte, giardini, lastrici solari, accesso, scala di servizio) | Sub. 47 - Alloggio |
| Sub. 2 - Beni comuni, non censibili, ai subalterni dal N. 86 al n. 98<br>(corsia autorimessa al piano terra - Via C. Colombo 3/A)  | Sub. 48 - "        |
| Sub. 3 - Beni comuni, non censibili ai subalterni dal n. 7 al n. 23<br>(androne, scala, ascensore con locale macchine, locale contatori -Scala C - Via C. Colombo 5/A)   | Sub. 49 - "        |
| Sub. 4 - Beni comuni, non censibili, ai subalterni dal n. 24 al n. 34<br>(androne, scala, ascensore con locale macchine, locale contatori - Scala B - Via C. Colombo 5)  | Sub. 50 - "        |
| Sub. 5 - Beni comuni, non censibili, ai subalterni dal n. 35 al n. 52<br>(androne, scala, ascensore con locale macchine, locale contatori - scala A - Via C. Colombo 3)  | Sub. 51 - "        |
| Sub. 6 - Beni comuni, non censibili, ai subalterni dal n. 7 al n. 99<br>(corte, portico)   | Sub. 52 - "        |
| Sub. 7 - Alloggio civ. n. 5/A - scala C - int. 1 - Piano Terra   | Sub.n. 53 al n. 85 |
| Sub. 8 - " " " " " " 2 " "   | Sub.n. 86 al n. 98 |
| Sub. 9 - " " " " " " 3 Piano Primo   | Sub.n.99- negozio  |
| Sub. 10 - " " " " " " 4 " "  |                    |
| Sub. 11 - " " " " " " 5 " "  |                    |
| Sub. 12 - " " " " " " 6 Piano Secondo  |                    |
| Sub. 13 - " " " " " " 7 " "  |                    |
| Sub. 14 - " " " " " " 8 " "  |                    |
| Sub. 15 - " " " " " " 9 Piano Terzo  |                    |
| Sub. 16 - " " " " " " 10 " "   |                    |
| Sub. 17 - " " " " " " 11 " "   |                    |
| Sub. 18 - " " " " " " 12 Piano Quarto  |                    |
| Sub. 19 - " " " " " " 13 " "   |                    |
| Sub. 20 - " " " " " " 14 " "   |                    |
| Sub. 21 - " " " " " " 15 Piano Quinto  |                    |
| Sub. 22 - " " " " " " 16 " "   |                    |
| Sub. 23 - " " " " " " 17 " "   |                    |
| Sub. 24 - Alloggio civ. n. 5 - scala B - int. 1 - Piano Primo  |                    |
| Sub. 25 - " " " " " " 2 " "  |                    |
| Sub. 26 - " " " " " " 3 Piano Secondo  |                    |
| Sub. 27 - " " " " " " 4 " "  |                    |
| Sub. 28 - " " " " " " 5 Piano Terzo  |                    |
| Sub. 29 - " " " " " " 6 " "  |                    |
| Sub. 30 - " " " " " " 7 Piano Quarto   |                    |
| Sub. 31 - " " " " " " 8 " "  |                    |
| Sub. 32 - " " " " " " 9 Piano Quinto   |                    |
| Sub. 33 - " " " " " " 10 " "   |                    |
| Sub. 34 - " " " " " " 11 Piano Sesto   |                    |
| Sub. 35 - Alloggio civ. n. 3 - scala A - int. 1 - Piano Primo  |                    |
| Sub. 36 - " " " " " " 2 " "  |                    |
| Sub. 37 - " " " " " " 3 " "  |                    |
| Sub. 38 - " " " " " " 4 Piano Secondo  |                    |
| Sub. 39 - " " " " " " 5 " "  |                    |
| Sub. 40 - " " " " " " 6 " "  |                    |
| Sub. 41 - " " " " " " 7 Piano Terzo  |                    |
| Sub. 42 - " " " " " " 8 " "  |                    |
| Sub. 43 - " " " " " " 9 " "  |                    |
| Sub. 44 - " " " " " " 10 Piano Quarto  |                    |
| Sub. 45 - " " " " " " 11 " "   |                    |
| Sub. 46 - " " " " " " 12 " "   |                    |

Elaborato Planimetrico - Catasto dei Fabbricati - Situazione al 28/11/2023 - Comune di PERUGIA(G478) - < Foglio 248 Particella 5503 >

n. 7 al n. 64  
via delle Caravelle  
solari, accesso,

n. 46 al n. 98  
Colombo 3/A)  
n. 7 al n. 23  
loCALE contato-

n. 21 al n. 34  
loCALE conta-

n. 25 al n. 52  
loCALE contato

n. 7 al n. 64

Piano Terra

" Primo

" Secondo

" Terzo

" Quarto

" Quinto

" Primo

" Secondo

" Terzo

" Quarto

" Quinto

" Sesto

" Primo

" Secondo

" Terzo

" Quarto

Sub. 47 -	Alloggio civ. }	- scala 1 -	int. 13 -	Piano Quinto
Sub. 48 -	" " " " " "	" " " " " "	14	" "
Sub. 49 -	" " " " " "	" " " " " "	15	" "
Sub. 50 -	" " " " " "	" " " " " "	16	Piano Sesto
Sub. 51 -	" " " " " "	" " " " " "	17	" "
Sub. 52 -	" " " " " "	" " " " " "	18	" "
Sub.n. 53 al n. 85 -	autorimesse esclusive	(Piano Primo sottostada -		
		Via delle Caravelle 18/F)		
Sub.n. 86 al n. 98 -	autorimesse esclusive	(Piano Terra - Via C. Colombo		
		3/A)		
Sub.n.99-	negozio	(Piano Terra - Via delle Caravelle 18/E)		

Direzione Provinciale di Perugia  
 Ufficio Provinciale - Territorio  
 Servizi Catastali

Data: 28/11/2023  
 Ora: 10:18:51  
 Numero Pratica: T106048  
 Pag: 1 - Segue

## ACCERTAMENTO DELLA PROPRIETÀ IMMOBILIARE URBANA ELENCO DEI SUBALTERNI ASSEGNATI

Comune PERUGIA	Sezione	Foglio 248	Particella 5503	Tipo mappale	del:
-------------------	---------	---------------	--------------------	--------------	------

Sub	UBICAZIONE via/piazza	n.civ	Piani	Scala	Int	DESCRIZIONE
1	VIA CRISTOFORO COLOMBO	5	S1 - T			Bene comune non censibile
2	VIA CRISTOFORO COLOMBO	3/A	T			Bene comune non censibile
3	VIA CRISTOFORO COLOMBO	5/A	1-2 - 3-6 - S1-T			Bene comune non censibile
4	VIA CRISTOFORO COLOMBO	5/A	1-2 - 3-6 - S1-T			Bene comune non censibile
5	VIA CRISTOFORO COLOMBO	3	1-2 - 3-6 - S1-T			Bene comune non censibile
6	VIA CRISTOFORO COLOMBO	5/A	T			Bene comune non censibile
7	VIA CRISTOFORO COLOMBO	5/A	1 - T			ABITAZIONI DI TIPO CIVILE
8	VIA CRISTOFORO COLOMBO	5/A	T			ABITAZIONI DI TIPO CIVILE
9	VIA CRISTOFORO COLOMBO	5/A	1			ABITAZIONI DI TIPO CIVILE
10	VIA CRISTOFORO COLOMBO	5/A	1			ABITAZIONI DI TIPO CIVILE
11	VIA CRISTOFORO COLOMBO	5/A	1			ABITAZIONI DI TIPO CIVILE
12	VIA CRISTOFORO COLOMBO	5/A	2			ABITAZIONI DI TIPO CIVILE
13	VIA CRISTOFORO COLOMBO	5/A	2			ABITAZIONI DI TIPO CIVILE
14	VIA CRISTOFORO COLOMBO	5/A	2			ABITAZIONI DI TIPO CIVILE
15	VIA CRISTOFORO COLOMBO	5	3			ABITAZIONI DI TIPO CIVILE
16	VIA CRISTOFORO COLOMBO	5/A	3			ABITAZIONI DI TIPO CIVILE
17	VIA CRISTOFORO COLOMBO	5/A	3			ABITAZIONI DI TIPO CIVILE
18	VIA CRISTOFORO COLOMBO	5/A	4			ABITAZIONI DI TIPO CIVILE
19	VIA CRISTOFORO COLOMBO	5/A	4			ABITAZIONI DI TIPO CIVILE
20	VIA CRISTOFORO COLOMBO	5/A	4			ABITAZIONI DI TIPO CIVILE
21	VIA CRISTOFORO COLOMBO	5/A	5			ABITAZIONI DI TIPO CIVILE
22	VIA CRISTOFORO COLOMBO	5/A	5			ABITAZIONI DI TIPO CIVILE
23	VIA CRISTOFORO COLOMBO	5/A	5			ABITAZIONI DI TIPO CIVILE
24	VIA CRISTOFORO COLOMBO	5	1			ABITAZIONI DI TIPO CIVILE
25	VIA CRISTOFORO COLOMBO	5	1	B0	2	ABITAZIONI DI TIPO CIVILE
26	VIA CRISTOFORO COLOMBO	5	2			ABITAZIONI DI TIPO CIVILE
27	VIA CRISTOFORO COLOMBO	5	2			ABITAZIONI DI TIPO CIVILE
28	VIA CRISTOFORO COLOMBO	5	3			ABITAZIONI DI TIPO CIVILE
29	VIA CRISTOFORO COLOMBO	5	3			ABITAZIONI DI TIPO CIVILE
30	VIA CRISTOFORO COLOMBO	5	4			ABITAZIONI DI TIPO CIVILE
31	VIA CRISTOFORO COLOMBO	5	4			ABITAZIONI DI TIPO CIVILE
32	VIA CRISTOFORO COLOMBO	5	5			ABITAZIONI DI TIPO CIVILE
33	VIA CRISTOFORO COLOMBO	5	5			ABITAZIONI DI TIPO CIVILE

34	VIA CRISTOFORO COLOMBO	5	6			ABITAZIONI DI TIPO CIVILE
35	VIA CRISTOFORO COLOMBO	3	1			ABITAZIONI DI TIPO CIVILE
36	VIA CRISTOFORO COLOMBO	3	1			ABITAZIONI DI TIPO CIVILE
37	VIA CRISTOFORO COLOMBO	3	1			ABITAZIONI DI TIPO CIVILE
38	VIA CRISTOFORO COLOMBO	3	2			ABITAZIONI DI TIPO CIVILE
39	VIA CRISTOFORO COLOMBO	3	2			ABITAZIONI DI TIPO CIVILE
40	VIA CRISTOFORO COLOMBO	3	2			ABITAZIONI DI TIPO CIVILE
41	VIA CRISTOFORO COLOMBO	3	3			ABITAZIONI DI TIPO CIVILE
42	VIA CRISTOFORO COLOMBO	3	3			ABITAZIONI DI TIPO CIVILE
43	VIA CRISTOFORO COLOMBO	3	3			ABITAZIONI DI TIPO CIVILE
44	VIA CRISTOFORO COLOMBO	3	4			ABITAZIONI DI TIPO CIVILE
45	VIA CRISTOFORO COLOMBO	3	4			ABITAZIONI DI TIPO CIVILE
46	VIA CRISTOFORO COLOMBO	3	4			ABITAZIONI DI TIPO CIVILE
47	VIA CRISTOFORO COLOMBO	3	5			ABITAZIONI DI TIPO CIVILE
48	VIA CRISTOFORO COLOMBO	3	5			ABITAZIONI DI TIPO CIVILE
49	VIA CRISTOFORO COLOMBO	3	5			ABITAZIONI DI TIPO CIVILE
50	VIA CRISTOFORO COLOMBO	3	6			ABITAZIONI DI TIPO CIVILE
51	VIA CRISTOFORO COLOMBO	3	6			ABITAZIONI DI TIPO CIVILE
52	VIA CRISTOFORO COLOMBO	3	6			ABITAZIONI DI TIPO CIVILE
53	VIA CRISTOFORO COLOMBO	5/A	S1	C0	700	STALLE, SCUDERIE, RIMESSE E AUTORIMESSE
54	VIA CRISTOFORO COLOMBO	5/A	S1	C0	600	STALLE, SCUDERIE, RIMESSE E AUTORIMESSE
55	VIA CRISTOFORO COLOMBO	5/A	S1	B0	400	STALLE, SCUDERIE, RIMESSE E AUTORIMESSE
56	VIA CRISTOFORO COLOMBO	5/A	S1	B0	500	STALLE, SCUDERIE, RIMESSE E AUTORIMESSE
57	VIA CRISTOFORO COLOMBO	5/A	S1	B0	600	STALLE, SCUDERIE, RIMESSE E AUTORIMESSE
58	VIA CRISTOFORO COLOMBO	5/A	S1	B0	700	STALLE, SCUDERIE, RIMESSE E AUTORIMESSE
59	VIA CRISTOFORO COLOMBO	5/A	S1	B0	800	STALLE, SCUDERIE, RIMESSE E AUTORIMESSE
60	VIA CRISTOFORO COLOMBO	5/A	S1			STALLE, SCUDERIE, RIMESSE E AUTORIMESSE
61	VIA CRISTOFORO COLOMBO	5/A	S1	A0	500	STALLE, SCUDERIE, RIMESSE E AUTORIMESSE
62	VIA CRISTOFORO COLOMBO	5/A	S1	A0	800	STALLE, SCUDERIE, RIMESSE E AUTORIMESSE
63	VIA CRISTOFORO COLOMBO	5/A	S1	A0	110	STALLE, SCUDERIE, RIMESSE E AUTORIMESSE
64	VIA CRISTOFORO COLOMBO	5/A	S1	A0	180	STALLE, SCUDERIE, RIMESSE E AUTORIMESSE
65	VIA CRISTOFORO COLOMBO	5/A	S1	A0	140	STALLE, SCUDERIE, RIMESSE E AUTORIMESSE
66	VIA CRISTOFORO COLOMBO	5/A	S1	A0	170	STALLE, SCUDERIE, RIMESSE E AUTORIMESSE
67	VIA CRISTOFORO COLOMBO	5/A	S1	A0	700	STALLE, SCUDERIE, RIMESSE E AUTORIMESSE

68	VIA CRISTOFORO COLOMBO	5/A	S1	A0	100	STALLE, SCUDERIE, RIMESSE E AUTORIMESSE
69	VIA CRISTOFORO COLOMBO	5/A	S1	A0	400	STALLE, SCUDERIE, RIMESSE E AUTORIMESSE
70	VIA CRISTOFORO COLOMBO	5/A	S1	A0	120	STALLE, SCUDERIE, RIMESSE E AUTORIMESSE
71	VIA CRISTOFORO COLOMBO	5/A	S1	A0	150	STALLE, SCUDERIE, RIMESSE E AUTORIMESSE
72	VIA CRISTOFORO COLOMBO	5/A	S1	C0	140	STALLE, SCUDERIE, RIMESSE E AUTORIMESSE
73	VIA CRISTOFORO COLOMBO	5/A	S1	B0	300	STALLE, SCUDERIE, RIMESSE E AUTORIMESSE
74	VIA CRISTOFORO COLOMBO	5/A	S1	B0	200	STALLE, SCUDERIE, RIMESSE E AUTORIMESSE
75	VIA CRISTOFORO COLOMBO	5/A	S1	B0	100	STALLE, SCUDERIE, RIMESSE E AUTORIMESSE
76	VIA CRISTOFORO COLOMBO	5/A	S1	C0	200	STALLE, SCUDERIE, RIMESSE E AUTORIMESSE
77	VIA CRISTOFORO COLOMBO	5/A	S1	C0	400	STALLE, SCUDERIE, RIMESSE E AUTORIMESSE
78	VIA CRISTOFORO COLOMBO	5/A	S1	C0	500	STALLE, SCUDERIE, RIMESSE E AUTORIMESSE
79	VIA CRISTOFORO COLOMBO	5/A	S1	A0	900	STALLE, SCUDERIE, RIMESSE E AUTORIMESSE
80	VIA CRISTOFORO COLOMBO	5/A	S1	A0	600	STALLE, SCUDERIE, RIMESSE E AUTORIMESSE
81	VIA CRISTOFORO COLOMBO	5/A	S1	A0	200	STALLE, SCUDERIE, RIMESSE E AUTORIMESSE
82	VIA CRISTOFORO COLOMBO	5/A	S1	A0	100	STALLE, SCUDERIE, RIMESSE E AUTORIMESSE
83	VIA CRISTOFORO COLOMBO	5/A	S1	A0	300	STALLE, SCUDERIE, RIMESSE E AUTORIMESSE
84	VIA CRISTOFORO COLOMBO	5/A	S1	A0	130	STALLE, SCUDERIE, RIMESSE E AUTORIMESSE
85	VIA CRISTOFORO COLOMBO	5/A	S1	A0	160	STALLE, SCUDERIE, RIMESSE E AUTORIMESSE
86	VIA CRISTOFORO COLOMBO	3A	T	B0	10	STALLE, SCUDERIE, RIMESSE E AUTORIMESSE
87	VIA CRISTOFORO COLOMBO	3A	T	B0	11	STALLE, SCUDERIE, RIMESSE E AUTORIMESSE
88	VIA CRISTOFORO COLOMBO	3A	T	C0	9	STALLE, SCUDERIE, RIMESSE E AUTORIMESSE
89	VIA CRISTOFORO COLOMBO	3A	T	C0	1	STALLE, SCUDERIE, RIMESSE E AUTORIMESSE
90	VIA CRISTOFORO COLOMBO	3A	T	C0	12	STALLE, SCUDERIE, RIMESSE E AUTORIMESSE
91	VIA CRISTOFORO COLOMBO	3A	T	C0	15	STALLE, SCUDERIE, RIMESSE E AUTORIMESSE
92	VIA CRISTOFORO COLOMBO	3A	T	C0	16	STALLE, SCUDERIE, RIMESSE E AUTORIMESSE
93	VIA CRISTOFORO COLOMBO	3A	T	C0	13	STALLE, SCUDERIE, RIMESSE E AUTORIMESSE
94	VIA CRISTOFORO COLOMBO	3A	T	C0	17	STALLE, SCUDERIE, RIMESSE E AUTORIMESSE



95	VIA CRISTOFORO COLOMBO	3A	T	C0	8	STALLE, SCUDERIE, RIMESSE E AUTORIMESSE
96	VIA CRISTOFORO COLOMBO	3A	T	C0	11	STALLE, SCUDERIE, RIMESSE E AUTORIMESSE
97	VIA CRISTOFORO COLOMBO	3A	T	C0	3	STALLE, SCUDERIE, RIMESSE E AUTORIMESSE
98	VIA CRISTOFORO COLOMBO	3A	T	C0	10	STALLE, SCUDERIE, RIMESSE E AUTORIMESSE
99	VIA CRISTOFORO COLOMBO	5/A	T			NEGOZI E BOTTEGHE

---

*Visura telematica*

MODULARIO  
F. 108/1000 487



MINISTERO DELLE FINANZE  
DIREZIONE GENERALE DEL CATASTO E DEI SERVIZI TECNICI ERARIALI

Mod. B (Nuovo Catasto Edilizio Urbano)

Lire  
100

# NUOVO CATASTO EDILIZIO URBANO

(R. DECRETO-LEGGE 12 APRILE 1988, N. 601)

Planimetria dell'immobile situato nel Comune di PERUGIA Via CRISTOFORO COLOMBO 5/A

Ditta [REDACTED]

Allegata alla dichiarazione presentata all'Ufficio Tecnico Erariale di PERUGIA

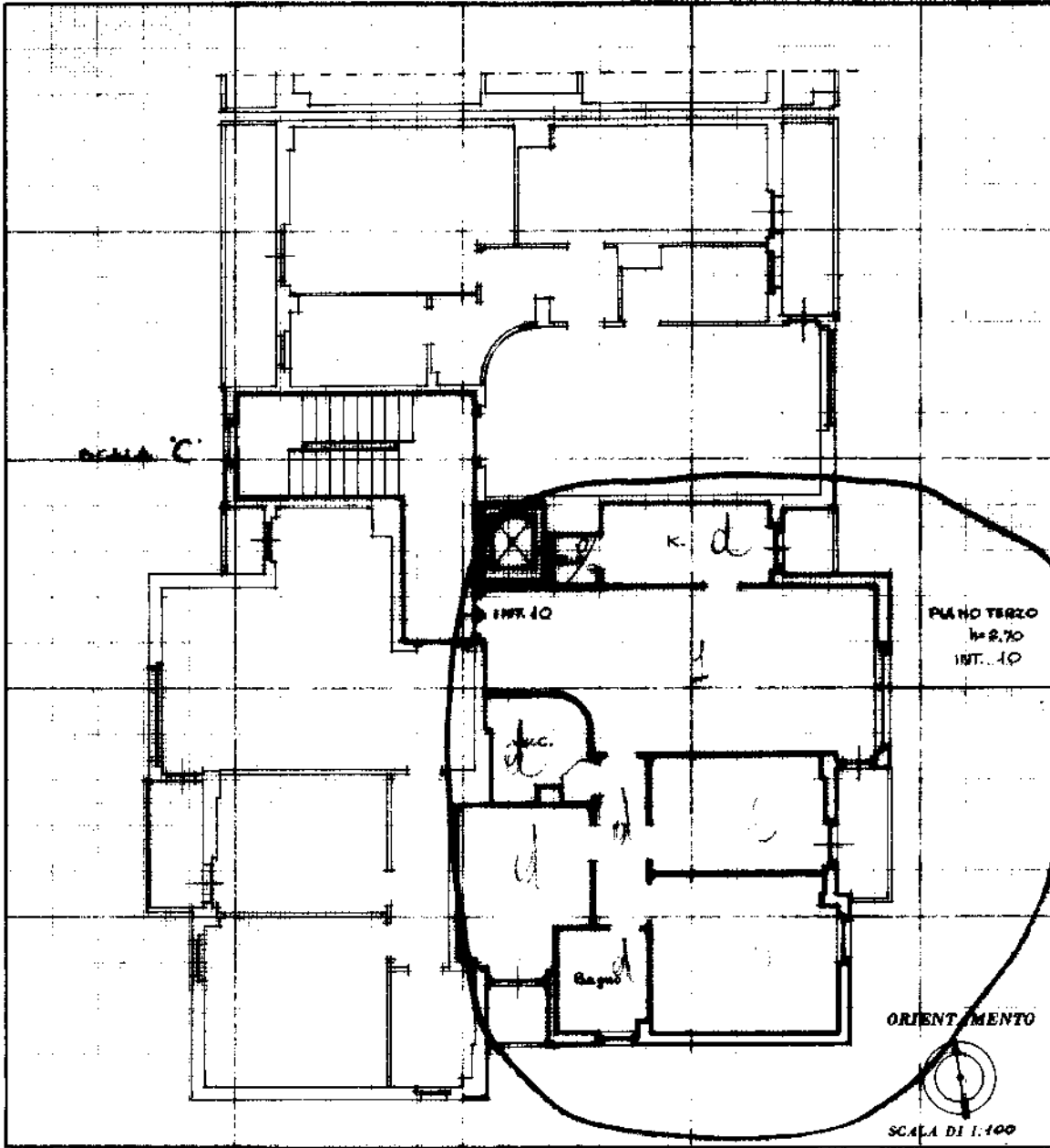

SPAZIO RISERVATO PER LE ANNOTAZIONI D'UFFICIO

DATA  
PROT. N°

NUOVO CATASTO  
EDILIZIO URBANO

FIG. 218  
Num. 550346

Co. [REDACTED]  
[REDACTED]  
[REDACTED]

DATA  
Firma: Francesco Baldoni

linea 01

Catasto dei Fabbricati - Situazione al 28/11/2023 - Comune di PERUGIA(G478) - < Foglio 248 - Particella 5503 - Subalterno 16 >  
VIA CRISTOFORO COLOMBO n. 5/A Piano 3

Ultima planimetria in atti

ALLEGATO N. 2/h

MODULARIO  
n. rog. rend. - 497



MINISTERO DELLE FINANZE  
DIREZIONE GENERALE DEL CATASTO E DEI SERVIZI TECNICI ERARIALI

MOD. B (Nuovo Catasto Edilizio Urbano)

Lire  
100

# NUOVO CATASTO EDILIZIO URBANO

(R. DECRETO-LEGGE 18 APRILE 1950, N. 650)

Planimetria dell'immobile situato nel Comune di Perugia Via C. Colombo 3/A

Ditta [REDACTED]

Allegata alla dichiarazione presentata all'Ufficio Tecnico Erariale di Perugia

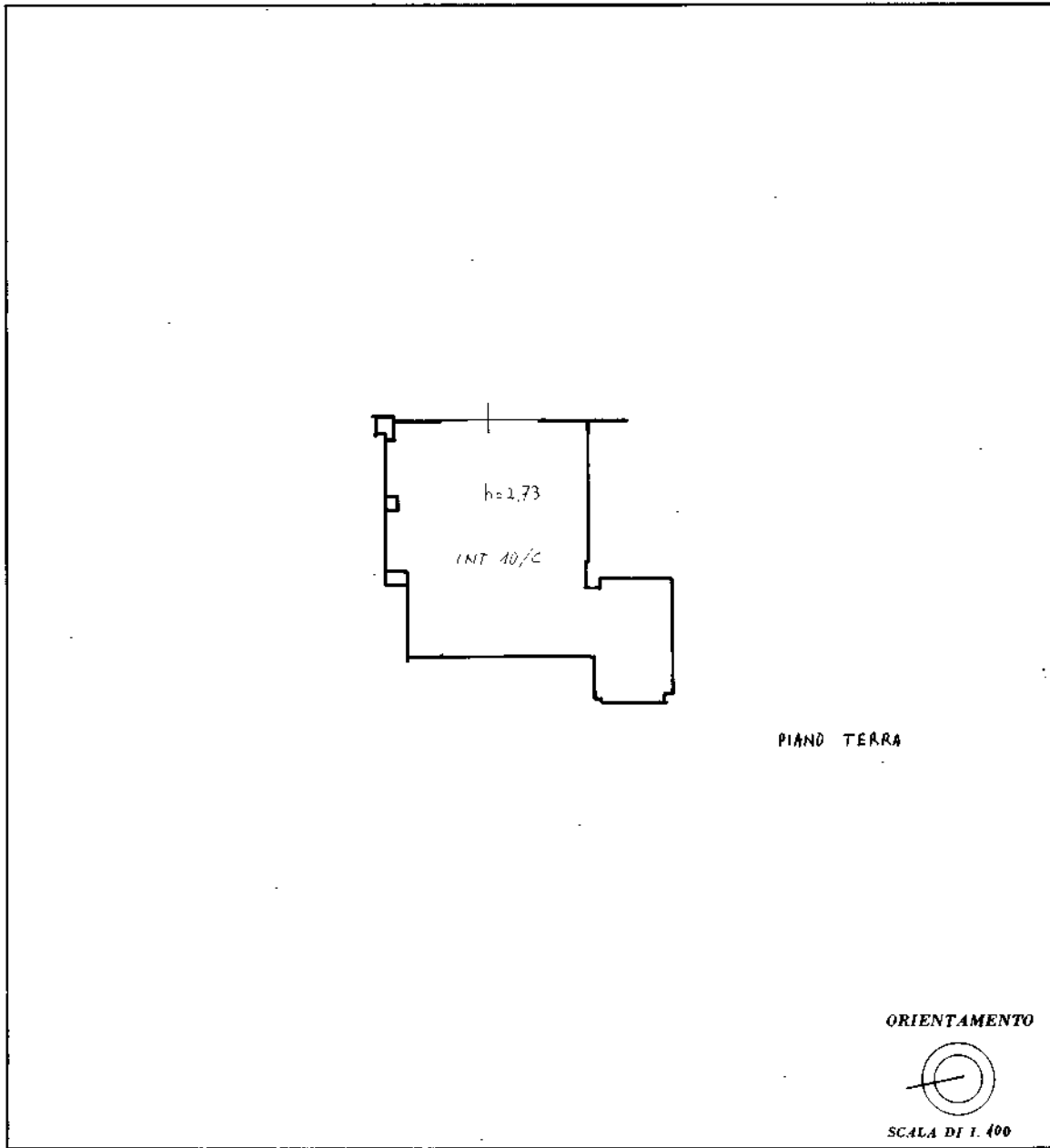

SPAZIO RISERVATO PER LE ANNOTAZIONI D'UFFICIO	
DATA PROT. N° <u>6362/86</u>	NUOVO CATASTO EDILIZIO URBANO Foglio <u>218</u> Num. <u>5503/98</u>

[REDACTED]

DATA 15 NOV 1986

Firma: gentrabelina

linea 01

Catasto dei Fabbricati - Situazione al 28/11/2023 - Comune di PERUGIA(G478) - < Foglio 248 - Particella 5503 - Subalterno 98 >  
VIA CRISTOFORO COLOMBO n. 3A - Scala C Interno 10 Piano T

Ultima planimetria in atti