

MODULARIO  
F. - Cat. S. T. - 306



MINISTERO DELLE FINANZE  
DIREZIONE GENERALE DEL CATASTO E DEI SERVIZI TECNICI ERARIALI

MOD. A (Nuovo Catasto Edilizio Urbano)

# NUOVO CATASTO EDILIZIO URBANO

(R. DECRETO-LEGGE 13 APRILE 1939, N. 652)

Lire  
30

Planimetria dell'immobile situato nel Comune di MONTEGRANARO Via B. CROCE  
Ditta PERICARINI GRAZIANO nato a MONTEGRANARO il 12.5.1926  
Allegata alla dichiarazione presentata all'Ufficio Tecnico Erariale di ASCOLI PICENO

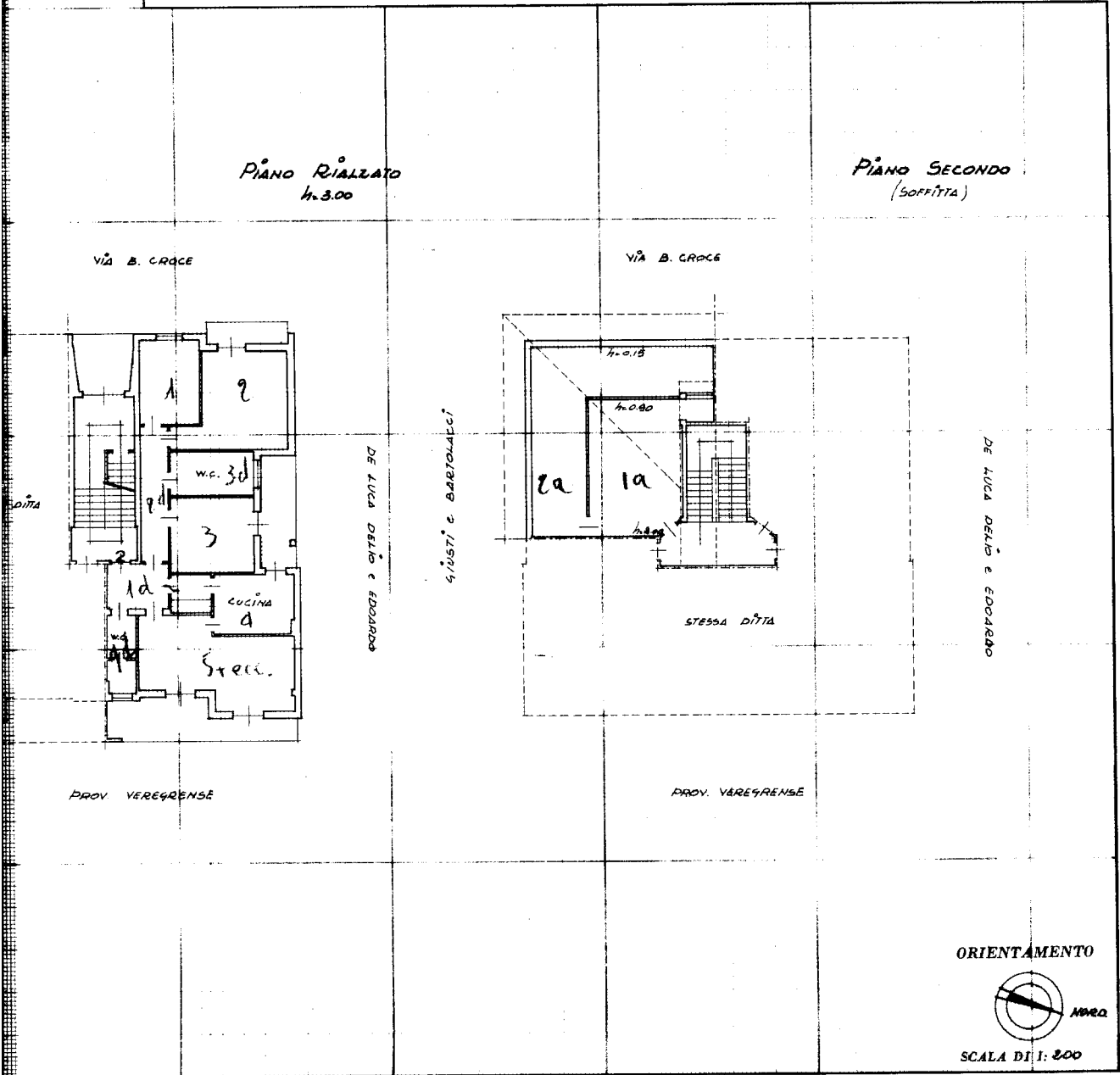

SPAZIO RISERVATO PER LE ANNOTAZIONI D'UFFICIO

DATA PROT. N° 2737

ISTITUTO POLIGRAFICO DELLO STATO

Compilata dal GEOM. VINCENZO COSCIA  
(Titolo, nome e cognome del tecnico)

Iscritto all'Albo dei GEOMETRI  
della Provincia di ASCOLI PICENO

DATA 4.11.1975

Firma: [Signature]



Catasto dei Fabbricati - Situazione al 12/04/2023 - Comune di MONTEGRANARO(F522) - < Foglio 16 - Particella 450 - Subalterno 1 >  
VIA BENEDETTO CROCE n. 42 Piano T-2

Ultima planimetria in atti

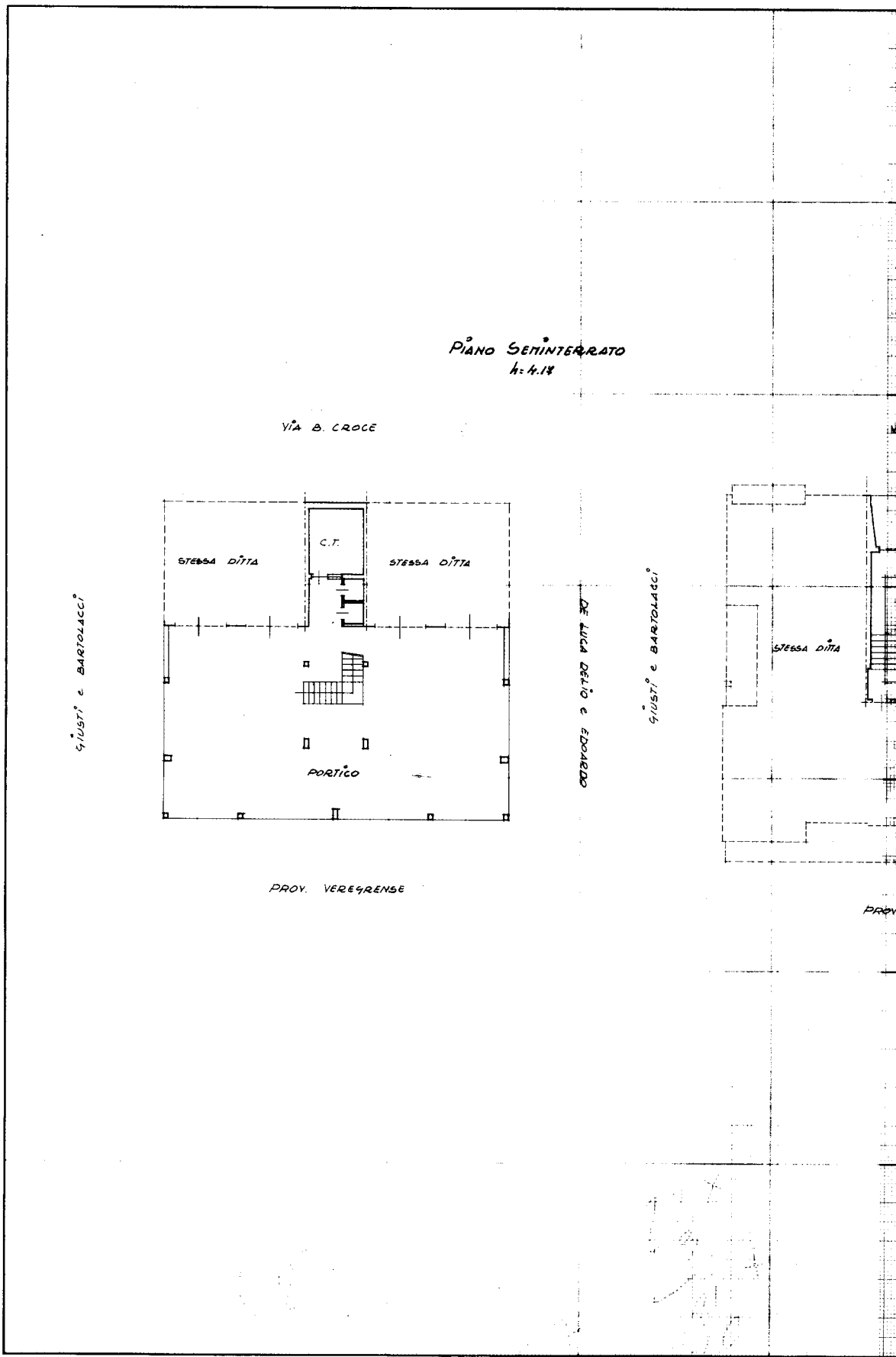

Ultima planimetria in atti

MODULARIO  
F. - Cat. S. T. - 315



MINISTERO DELLE FINANZE  
DIREZIONE GENERALE DEL CATASTO E DEI SERVIZI TECNICI ERARIALI

Mod. B (Nuovo Catasto Edilizio Urbano)

# NUOVO CATASTO EDILIZIO URBANO

Lire  
15

(R. DECRETO-LEGGE 13 APRILE 1939, N. 652)

Planimetria dell'immobile situato nel Comune di MONTEGRANARO Via B. CROCE (3)  
Ditta PERTICARINI GRAZIANO nato a MONTEGRANARO il 12.5.1926  
Allegata alla dichiarazione presentata all'Ufficio Tecnico Erariale di ASCOLI PICENO

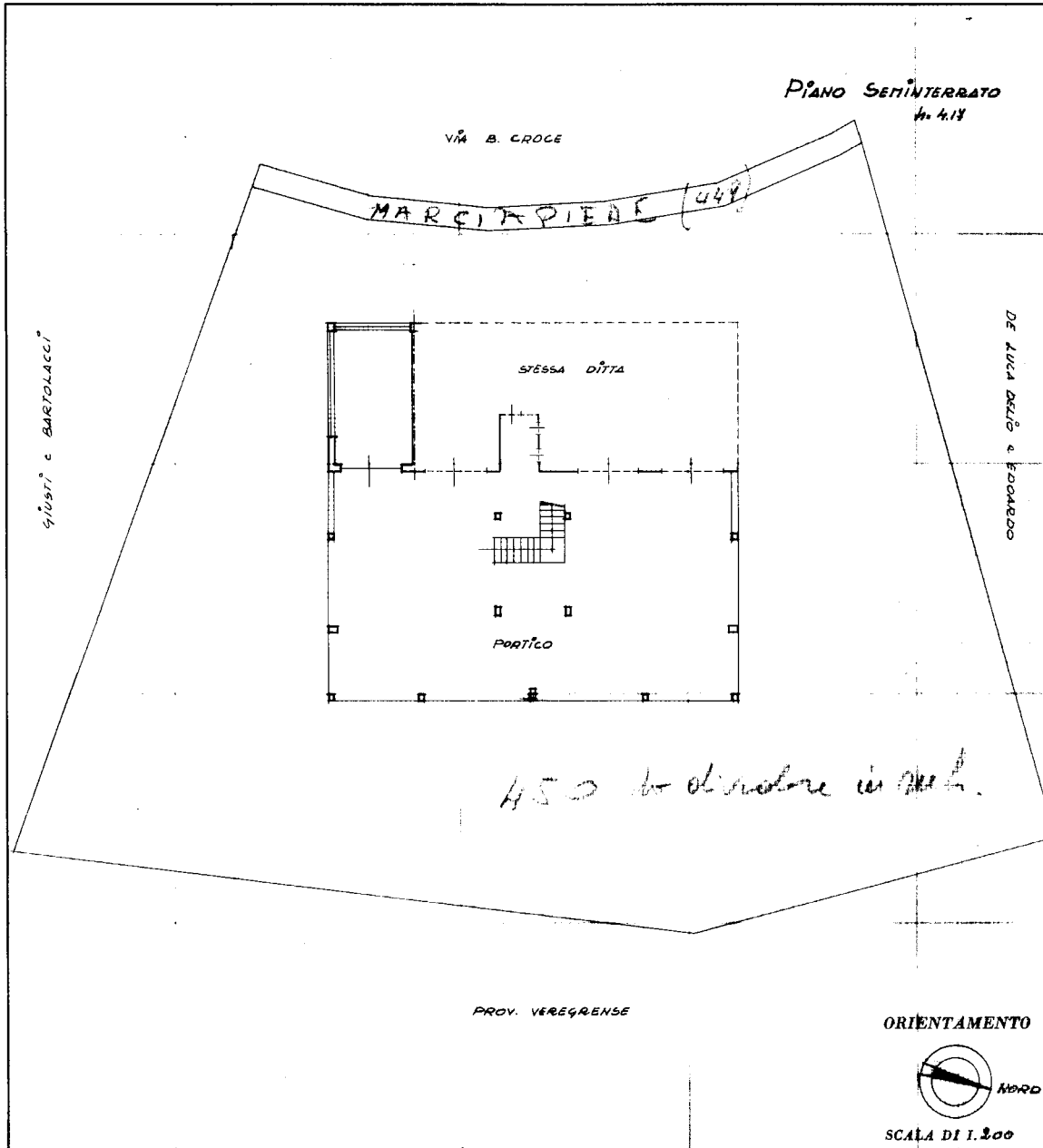

SPAZIO RISERVATO PER LE ANNOTAZIONI D'UFFICIO	
DATA PROT. N° 1735	DI DITTA <u>PERTICARINI</u> <u>F. 16 Part 4.18</u> <u>Ascoli Piceno</u>

Compilata dal GEOM. VINCENZO COSCIA  
(Titolo, nome e cognome del tecnico)

Iscritto all'Albo dei GEOMETRI  
 della Provincia di ASCOLI PICENO

DATA 8.11.1975

Firma:

Catasto dei Fabbricati - Situazione al 12/04/2023 - Comune di MONTEGRANARO(F522) - < Foglio 16 - Particella 450 - Subalterno 5 >  
Via BENEDETTO CROCE n. 42 Piano S1  
map 01

Ultima planimetria in atti