

## TRIBUNALE DI PAVIA

Esecuzione immobiliare n. 244/2023 R.G.E.I.

promossa da POP-1 S.r.L. e per essa PHOENIX ASSET MANAGEMENT S.p.A. nei confronti della  
Debitrice - Immobile in Comune di San Genesio ed Uniti (Pv) – Via La Riviera angolo Via Fratelli Cervi  
- NCEU fg 1 mapp 1112 sub 32 P1 – autorimessa al sub 61 e al sub 62 al PS1  
-Lotto diciannove-



Foto 1 – Abitazione al sub 32 –P1- dalla corte interna – Lato nord



Foto 2 – Abitazione al sub 32 – Lato est



Foto 3 – Abitazione al sub 32 – Lato sud

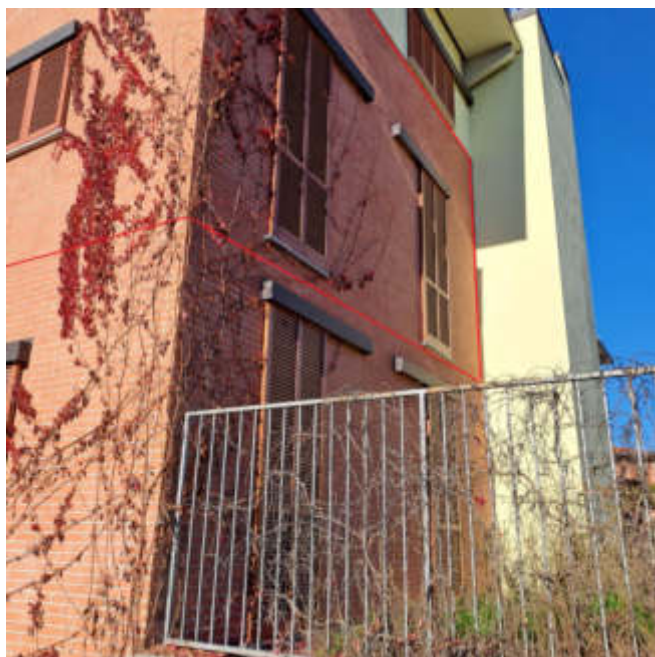

## TRIBUNALE DI PAVIA

Esecuzione immobiliare n. 244/2023 R.G.E.I.

promossa da POP-1 S.r.L. e per essa PHOENIX ASSET MANAGEMENT S.p.A. nei confronti della  
Debitrice - Immobile in Comune di San Genesio ed Uniti (Pv) – Via La Riviera angolo Via Fratelli Cervi  
- NCEU fg 1 mapp 1112 sub 32 P1 – autorimessa al sub 61 e al sub 62 al PS1  
-Lotto diciannove-



Foto 4 – Porta di accesso al sub 32 –P1



Foto 5 – Soggiorno al sub 32 –P1



Foto 6 – Soggiorno al sub 32 –P1



Foto 7 – Cucina al sub 32



## TRIBUNALE DI PAVIA

Esecuzione immobiliare n. 244/2023 R.G.E.I.

promossa da POP-1 S.r.L. e per essa PHOENIX ASSET MANAGEMENT S.p.A. nei confronti della  
Debitrice - Immobile in Comune di San Genesio ed Uniti (Pv) – Via La Riviera angolo Via Fratelli Cervi  
- NCEU fg 1 mapp 1112 sub 32 P1 – autorimessa al sub 61 e al sub 62 al PS1  
-Lotto diciannove-



Foto 8 – Disimpegno al sub 32 –P1



Foto 9 – Camera doppia al sub 32 –P1



Foto 10 – Camera singola al sub 32 –P1



Foto 11 – Bagno al sub 32



## TRIBUNALE DI PAVIA

Esecuzione immobiliare n. 244/2023 R.G.E.I.

promossa da POP-1 S.r.L. e per essa PHOENIX ASSET MANAGEMENT S.p.A. nei confronti della  
Debitrice - Immobile in Comune di San Genesio ed Uniti (Pv) – Via La Riviera angolo Via Fratelli Cervi  
- NCEU fg 1 mapp 1112 sub 32 P1 – autorimessa al sub 61 e al sub 62 al PS1  
-Lotto diciannove-



Foto 12 – Strada di accesso al piano interrato



Foto 13 – Cannello carrabile e corsello comune



Foto 14 – Autorimessa al sub 61

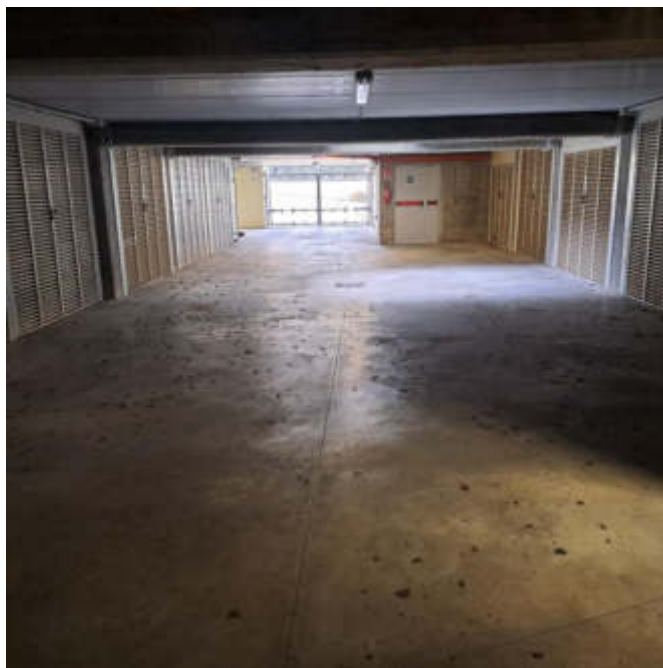

Foto 15 – Autorimessa al sub 61



## TRIBUNALE DI PAVIA

Esecuzione immobiliare n. 244/2023 R.G.E.I.

promossa da POP-1 S.r.L. e per essa PHOENIX ASSET MANAGEMENT S.p.A. nei confronti della  
Debitrice - Immobile in Comune di San Genesio ed Uniti (Pv) – Via La Riviera angolo Via Fratelli  
Cervi - NCEU fg 1 mapp 1112 sub 32 P1 – autorimessa al sub 61 e al sub 62 al PS1  
-Lotto diciannove-



Foto 16 – Autorimessa al sub 61



Foto 17 – Autorimessa al sub 62



Foto 18 – Autorimessa al sub 62



Foto 19 – Autorimessa al sub 62



## TRIBUNALE DI PAVIA

Esecuzione immobiliare n. 244/2023 R.G.E.I.

promossa da POP-1 S.r.L. e per essa PHOENIX ASSET MANAGEMENT S.p.A. nei confronti della  
Debitrice - Immobile in Comune di San Genesio ed Uniti (Pv) – Via La Riviera angolo Via Fratelli  
Cervi - NCEU fg 1 mapp 1112 sub 32 P1 – autorimessa al sub 61 e al sub 62 al PS1  
-Lotto diciannove-



Foto 20 – Corridoio delle cantine al PS1



Foto 21 – Corridoio delle cantine al PS1

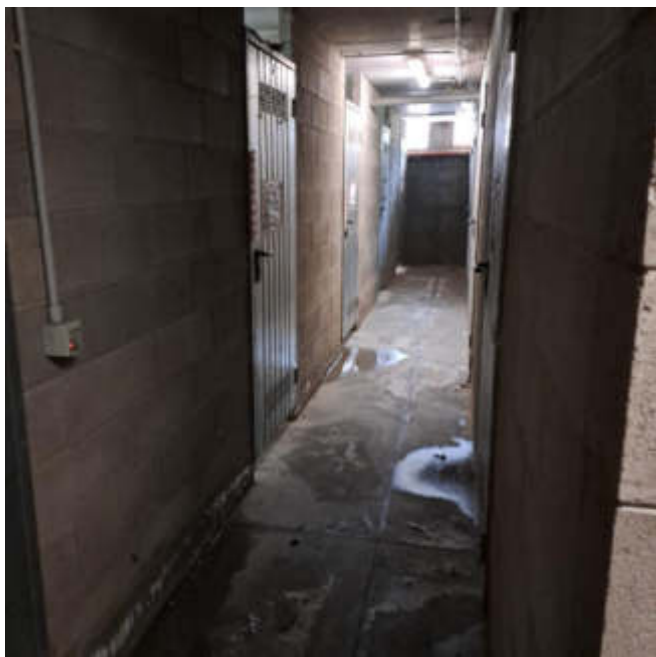

Foto 22 – Cantina al sub 32 – PS1

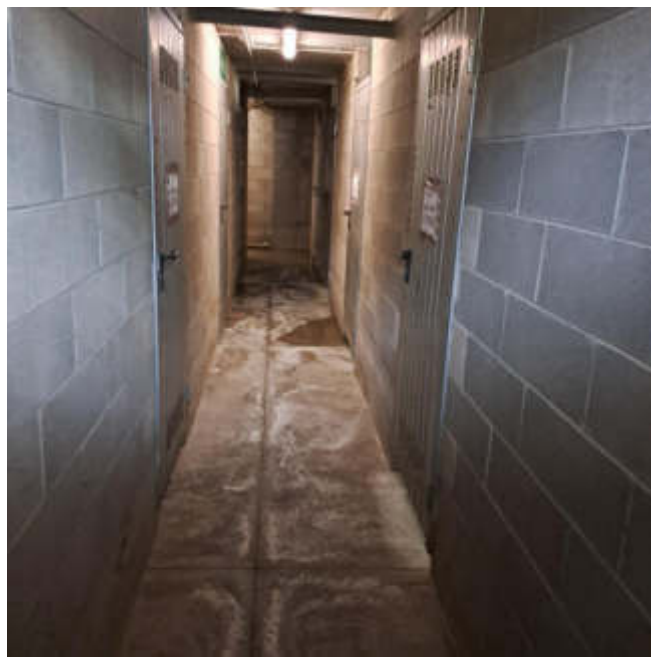