



COMUNE DI ROCCASTRADA

Provincia di Grosseto

AL SIGNOR SINDACO DEL COMUNE DI ROCCASTRADA

PRATICA N. 416 ANNO 2002



IL sottoscritt

residente in [redacted] via [redacted] n. [redacted] C.F. [redacted]

residente in [redacted] via [redacted] n. [redacted] C.F. [redacted]

residente in [redacted] via [redacted] n. [redacted] C.F. [redacted]

residente in [redacted] via [redacted] n. [redacted] C.F. [redacted]

residente in [redacted] via [redacted] n. [redacted] C.F. [redacted]

Richiedo, a norma delle vigenti disposizioni in materia di urbanistica ed edilizia, la concessione / autorizzazione per l'esecuzione dei lavori di MANUTENZIONE DI PARTICELLA DI TETTO E FACCIATE

da realizzare in ROCCATECCHETTI via DEL TORNINO N. 1 particella/e n. 261/5 foglio n. 89 del Catasto Terreni / NCEU del Comune di Roccastrada

Dichiaro che il terreno / immobile interessato di cui sopra è nella piena proprietà / responsabilità di [redacted]

Progettisti sono i sigg.ri GAON di [redacted] C.F. [redacted]

iscritto all'albo da GEOMETRI di GROSSETO ed è

e residente in [redacted] via [redacted] C.F. [redacted]

iscritto all'albo da [redacted] di [redacted] ed è

e residente in [redacted] via [redacted] C.F. [redacted]

TIPO DI INTERVENTO		DOCUMENTI ALLEGATI	
<input type="checkbox"/> A - Opere di urbanizzazione		<input checked="" type="checkbox"/> Elaborati tecnici <u>PROGETTO INTERNO IN QUOTTA</u>	
<input type="checkbox"/> B - Domanda di massima		<input checked="" type="checkbox"/> Relazione tecnica	
<input type="checkbox"/> C - Progetto di lottizzazione		<input checked="" type="checkbox"/> Fotografia	
<input type="checkbox"/> D1 - Nuove costruzioni		<input checked="" type="checkbox"/> Stralcio di P.d.P.	
<input type="checkbox"/> D2 - Fienili - stalle - silos - invasi - annessi		<input checked="" type="checkbox"/> Titolo di proprietà	
<input type="checkbox"/> D3 - Alloggi - hotel - ristoranti - residenze turistico-alberghiere		<input type="checkbox"/> Piano aziendale <u>CONTO DI CONSOLIDAZIONE</u>	
<input type="checkbox"/> D4 - Campaggi		<input type="checkbox"/> Computo metrico estimativo	
<input type="checkbox"/> D5 - Edifici pubblici		<input type="checkbox"/> Relazione geologica	
<input type="checkbox"/> E - Ristrutturazione edilizia			
<input type="checkbox"/> F1 - Demolizione			
<input type="checkbox"/> G2 - Manutenzione straordinaria			
<input type="checkbox"/> G3 - Restauro e risanamento conservativo			
<input type="checkbox"/> G4 - Recinzioni			
<input type="checkbox"/> H - Modifiche destinazioni d'uso			
<input type="checkbox"/> L - Chioschi permanenti e in concessione			
<input type="checkbox"/> M - Cappelle - edicole - monumenti funebri			
<input type="checkbox"/> N - Verrine - insegne - monumenti - pensiline - vetrine - dondoli esterni			
<input type="checkbox"/> P - Varianti			
<input type="checkbox"/> R - Altri interventi			
PRECEDENTE: (quando trattasi di varianti occorre precisare il numero di collegamento alla pratica precedente)		PROTOCOLLO GENERALE	
N. _____ / Anno _____		018381 480032	

RICEVUTO
05 NOV. 2002



PIANTA TETTO

5,82

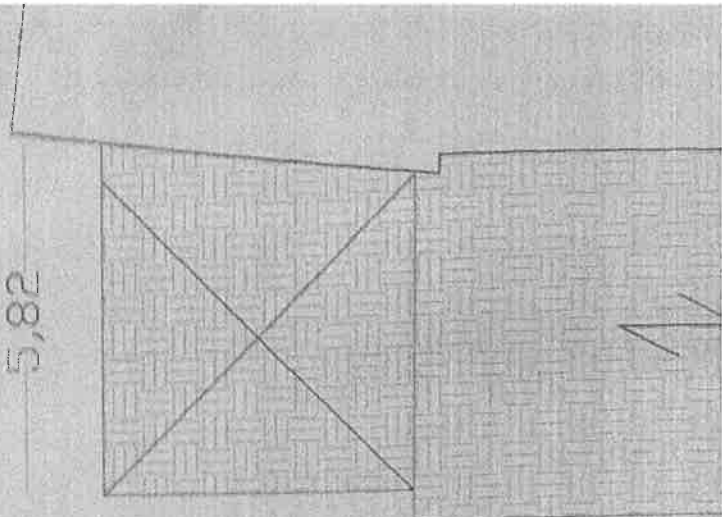

COMUNE DI ROCCASTRADA 5,2
Ufficio Urbanistica
L.R. 32/99

ELABORATO ALLEGATO
Alla Autorizzazione Edilizia

N° 09 del 17 FEB. 2003 018301 e 5 NOV 02

Il Responsabile

IL FUNZIONARIO RESPONSABILE

COMUNE DI ROCCASTRADA

Progetto per manutenzione tetto e facciate in un edificio sito in Roccatederighi - Via del Tufolino n°1.

Proprietà:

Sig. [REDACTED]

Progettista:

Geom. [REDACTED]

Iscrizione alba n° [REDACTED]

Oggetto:

Prospetti e pianta tetto [REDACTED]

Tav. n°

1

Scala:

1:100

Data:

Set. 2002

