

# DOCUMENTAZIONE FOTOGRAFICA



**Fabbricato via Linze n. 1**

**IMMOBILI 1 e 2**



Fabbricato di cui fanno parte  
gli immobili 1 e 2 pignorati



**Foto n. 1:** Vista dall'alto del fabbricato di cui fanno parte gli immobili 1 e 2 – immagine tratta da Google Maps

Fabbricato di cui fanno parte  
gli immobili 1 e 2 pignorati



Immagine 3 pignorato - terreno

**Foto n. 2:** Vista dall'alto degli immobili pignorati – immagine tratta da Formaps

**Immobile 2  
pignorato -  
piano 1**



**Immobile 1  
pignorato -  
piano T-1**

**Foto n. 3:** Fabbricato di cui fanno parte gli immobili 1 e 2 pignorati



**Foto n. 4:** Fabbricato di cui fanno parte gli immobili 1 e 2 pignorati

Firmato Da: TUCCI TIZIANA Emesso Da: ARUBAPEC S.P.A. NG CA 3 Serial#: 7c3d954feaaa68484505ffe702de3fa0





**Foto n. 5:** Fabbricato di cui fanno parte gli immobili 1 e 2 pignorati



**Foto n. 6: Strada di accesso al fabbricato – Via Linze**







**Foto n. 7: Particolare muro a valle del fabbricato**



**Foto n. 8: Particolare corte del fabbricato e muro a monte**





**Foto n. 9: Particolare corte del fabbricato**

Firmato Da: TUCCI TIZIANA Emesso Da: ARUBAPEC S.P.A. NG CA 3 Serial#: 7c3d954feeaa68484505ffe702de3fa0





**Foto n. 10: Particolare corte del fabbricato**



**Foto n. 11:** Scala interna di collegamento dei piani del fabbricato



**IMMOBILE 1 - SUB 12**

**A/3 appartamento piani T-1**

**LOTTO 1 = immobile 1**





**Foto n. 12: Vano ingresso - disimpegno**





**Foto n. 13: Salone**





**Foto n. 14: Cucina – soggiorno con caminetto e stufa a pellet**

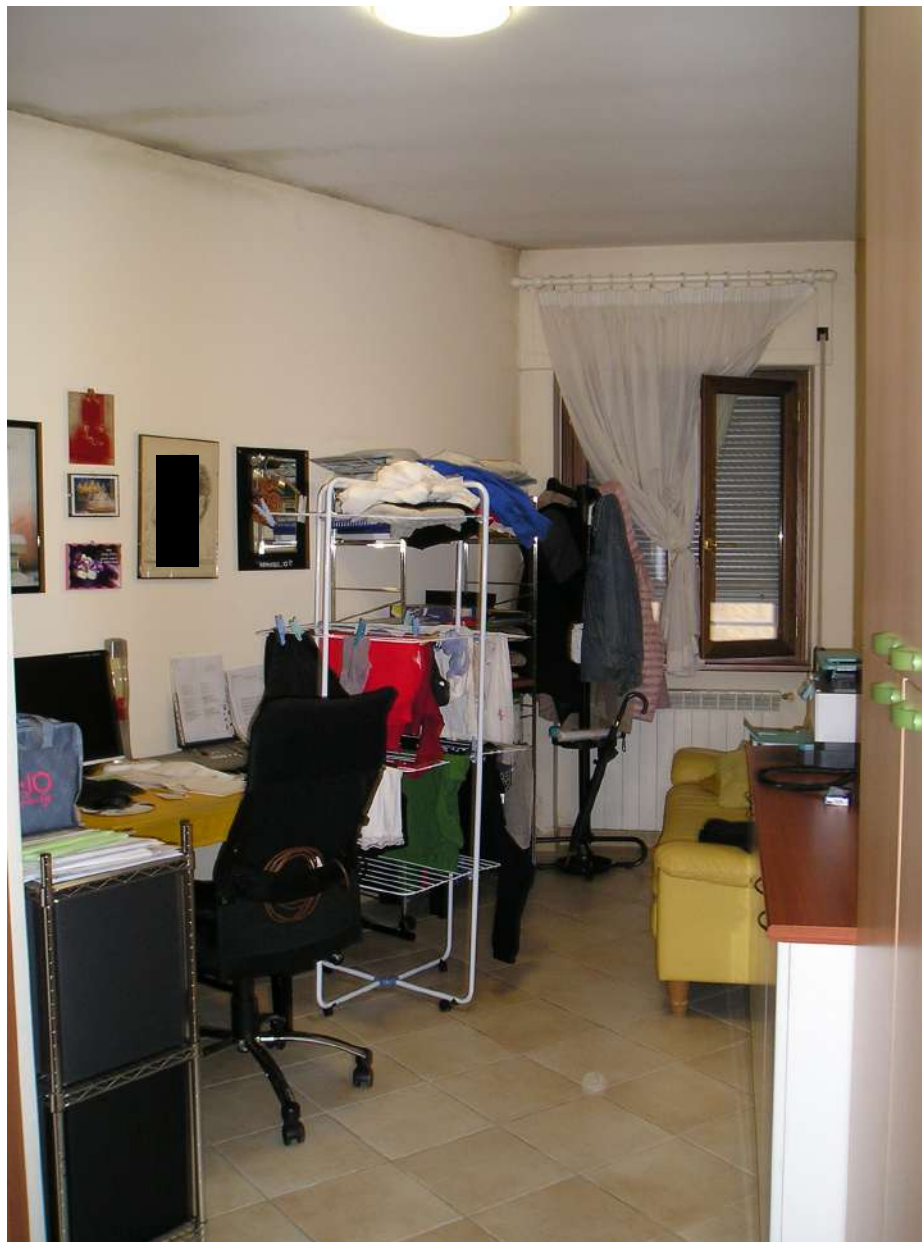

**Foto n. 15:** Vano adibito a studio con presenza di muffe completamente abusivo





**Foto n. 16: Ripostiglio**



**Foto n. 17: Bagno – piano terra**



**Foto n. 18: Camera da letto**



**Foto n. 19: Camera da letto con abuso edilizio**



**Foto n. 20: Bagno – piano primo**



**Foto n. 21: Balcone**







**Foto n. 22:** Particolare scala interna di collegamento

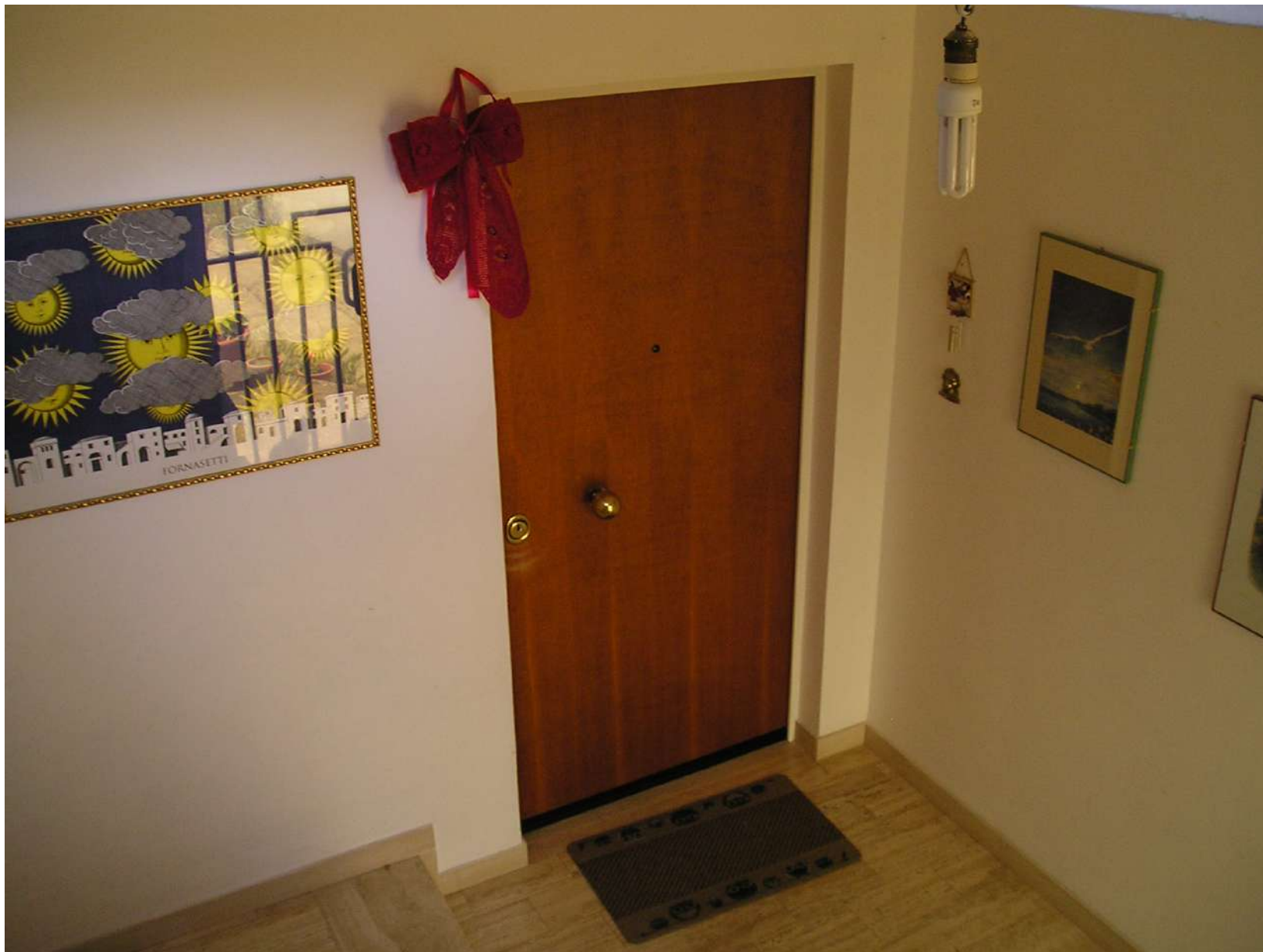

**Foto n. 23:** Accesso immobile 1 dal vano scala



**Foto n. 24:** Particolare impianto di condizionamento



**Foto n. 25: Serbatoio autoclave**

**IMMOBILE 2 - SUB 13**  
**A/3 appartamento piano 1**  
**LOTTO 2 = immobile 2**



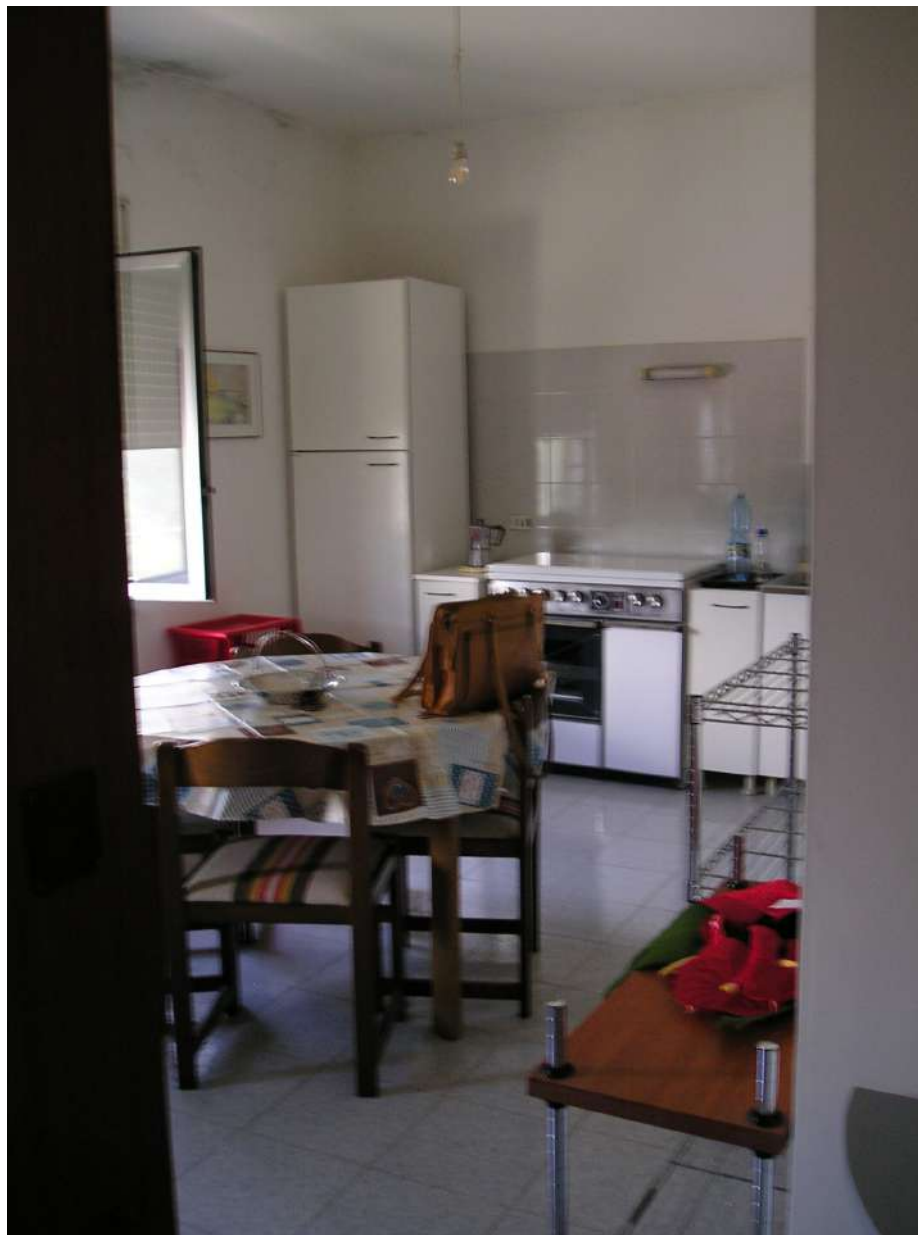

**Foto n. 26: Cucina**



**Foto n. 27: Vano pluriuso con presenza di infiltrazioni**

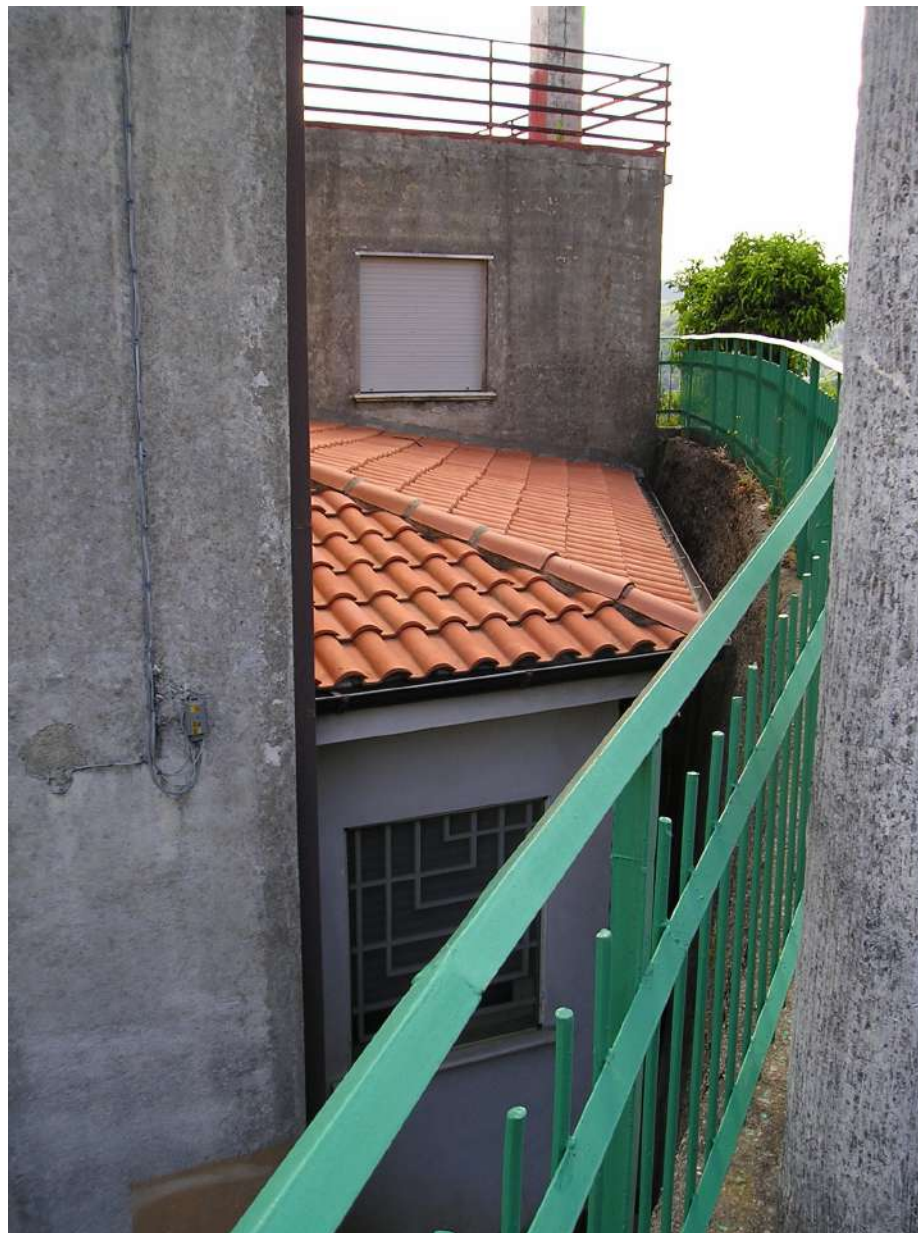

**Foto n. 28:** Particolare lastrico soprastante il vano pluriuso





**Foto n. 29: Camera da letto**





**Foto n. 30: Bagno con vasca**





**Foto n. 31: Bagno con doccia**



**Foto n. 32:** Corridoio con particolare della chiusura di un vano



**Foto n. 33: Balcone**



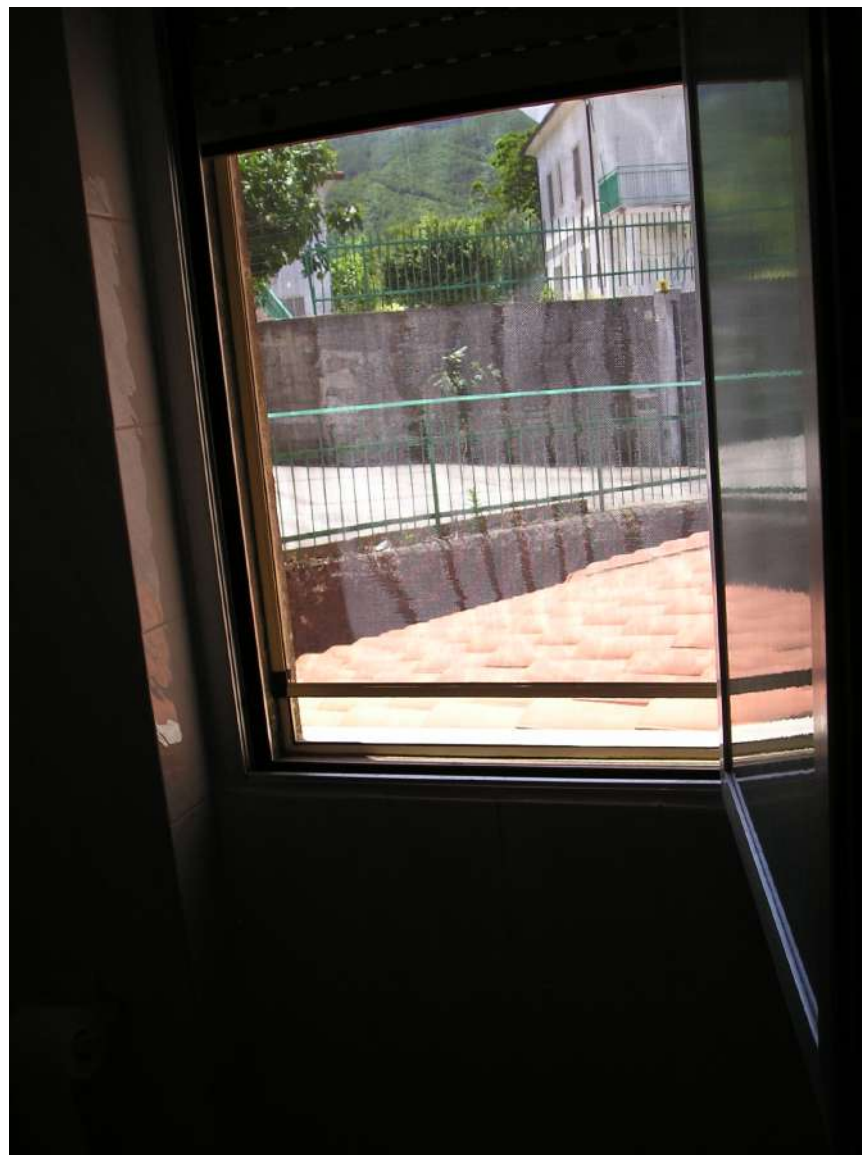

**Foto n. 34:** Chiusura balcone previsto in progetto



**IMMOBILE 3 – FG 10 P.LLA 941  
Mendicino (CS)**

**Terreno edificabile**





**Immobile 3 pignorato - terreno**

**Foto n. 35:** Vista dall'alto dell'immobile 3 pignorato – immagine tratta da Google Maps





**Foto n. 36:** Accesso (con varco da via Linze) che conduce all'immobile



**Foto n. 37:** Accesso (con varco da via Linze) che conduce all'immobile



**Foto n. 38: Vista immobile 3**





**Foto n. 39: Vista immobile 3**



**Foto n. 40: Vista immobile 3**



**Foto n. 41:** Immobile 3 – particolare elettrodotto

