

MODULARIO  
F. - Cat. S.T. - 481



MINISTERO DELLE FINANZE  
DIREZIONE GENERALE DEL CATASTO E DEI SERVIZI TECNICI ERARIALI

Lire  
20

# NUOVO CATASTO EDILIZIO URBANO

(R. DECRETO-LEGGE 13 APRILE 1939, N. 652)

Planimetria dell'immobile situato nel Comune di Torre San Patrizio Via 2004 ex Convento

Ditta Medari Guido

Allegata alla dichiarazione presentata all'Ufficio Tecnico Erariale di Ascoli P.

125

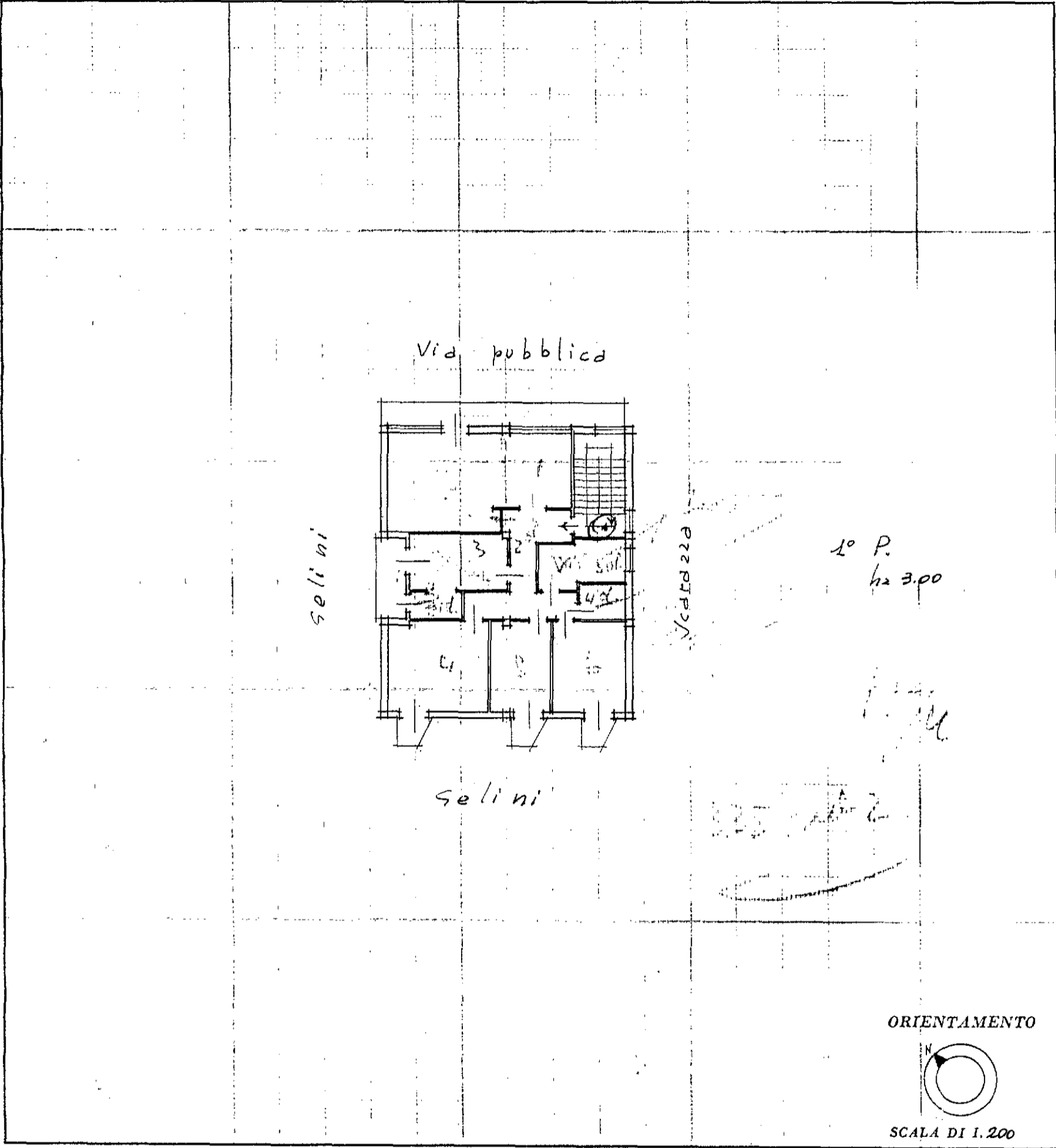

SPAZIO RISERVATO PER LE ANNOTAZIONI D'UFFICIO

DATA 26-06-58  
PROT. N° 1257

6  
335  
2

Compilata dal Geom. Sauro Venzani  
(Titolo, nome e cognome del tecnico)

Iscritto all'Albo dei Geometri  
della Provincia di Fermo

DATA 20.5.1958

Firma: [Signature]

ISTITUTO POLIGRAFICO DELLO STATO

4-1-1484  
133731-001