

E.I. 227/2014 Tribunale Mantova
LOTTO n. 1
Bene n. 1 Mariana Mantovana



Foto 1: Esterno da p.zza Caduti



Foto 2: Esterno da via Ventura



Foto 3: Sala Bar-Caffè



Foto 4: Sala Ristorante



Foto 5 : Servizi Igienici per pubblico

FOTOGRAFIE
11/12/2020



LOTTO n. 1



Foto 6: Deposito



Foto 7 : Porticato



Foto 8: Cucina



Foto 9: Cucina



Foto 10: Dispensa

FOTOGRAFIE
11/12/2020



LOTTO n. 1



Foto 11: Servizi igienici del personale



Foto 1: Dispositivi in cucina



Foto 13: Caldaia murale esterna



Foto 14: Porticato



Foto 15: Accesso carrabile

FOTOGRAFIE
11/12/2020



Agenzia del Territorio
CATASTO FABBRICATI
Ufficio provinciale di
Mantova

Scheda n. 1
Scala 1: 200

Dichiarazione protocollo n. MN0038997 del 14/03/2008
Planimetria di u.i.u. in Comune di Mariana Mantovana
Via Dario Ventura civ. 2

Identificativi Catastali:
Sezione: 5
Foglio: 5
Particella: 24
Subalterno: 4

Compilata da:
Spezia Giovanni
Iscritto all'albo:
Geometri
Prov. Mantova N. 1367

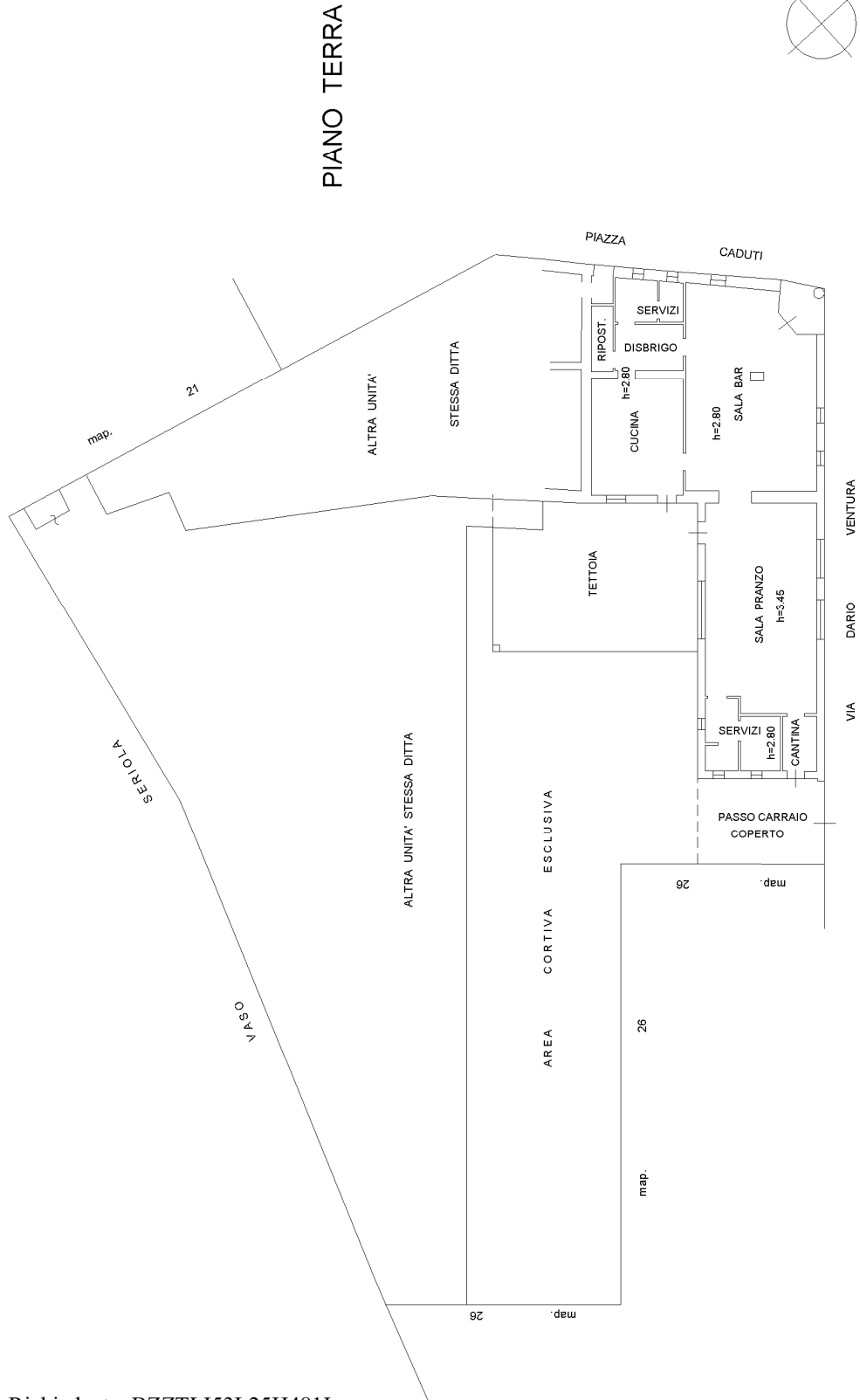

num 01



ELABORATO PLANIMETRICO	Compilato da: Incudini Andrea	Iscritto all'albo: Geometri	Prov. Mantova	N. 2650
Comune di Mariana Mantovana	Sezione: Foglio: 5	Particella: 24	Particella: 24	del 31/03/2015
Dimostrazione grafica dei subalterni				
Tipo Mappale n. 19893 del 19/03/2015 Scala 1 : 200				

PIANTA PIANO TERRA

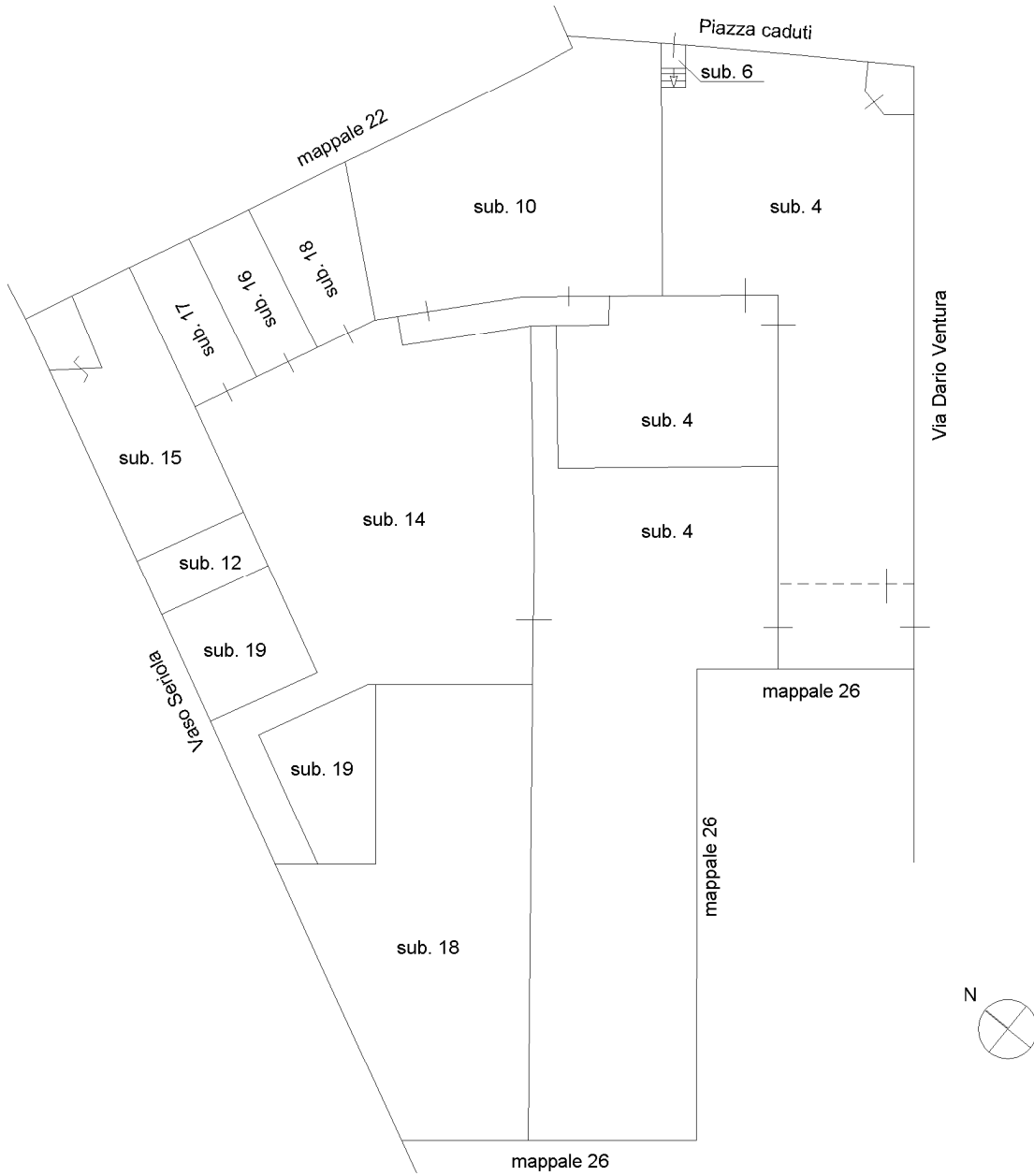

PIANTA PIANO PRIMO

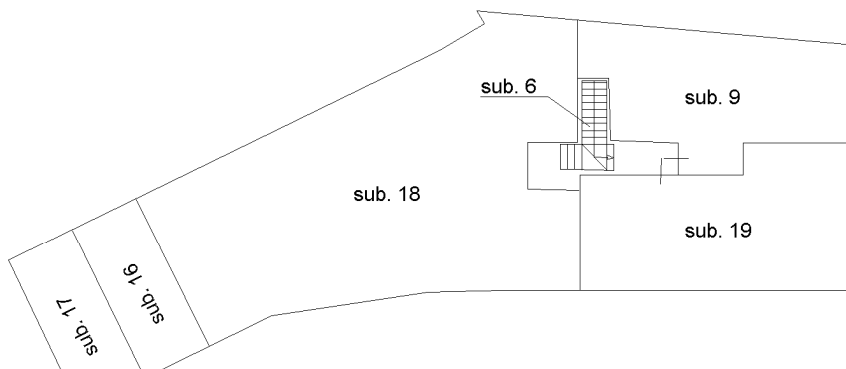

Agenzia delle Entrate
CATASTO FABBRICATI
 Ufficio provinciale di Mantova

Ultima planimetria in atti





Comune: MARIANA MANTOVANA
Foglio: 5
Scala originale: 1:1000
Dimensione cornice: 267,000 x 189,000 metri
29-Ott-2020 11:59:46
Prot. n. T144650/2020

