

Data presentazione: 07/04/1987 - Data: 13/10/2021 - n. T342447 - Richiedente: BSAGNNS8C05G654C
Totale schede: 1 - Formato di acquisizione: A2(420x594) - Formato stampa richiesto: A3(297x420)
Ultima planimetria in atti

Data presentazione: 07/04/1987 - Data: 13/10/2021 - n. T342447 - Richiedente: BSAGNNS8C05G654C

MODULARIO
F. - fog. rend. 498



MINISTERO DELLE FINANZE
DIREZIONE GENERALE DEL CATASTO E DEI SERVIZI TECNICI ERARIALI
NUOVO CATASTO EDILIZIO URBANO

Mod. A (Nuovo Catasto Edilizio Urbano)

Lire
200

(R. DECRETO-LEGGE 13 APRILE 1938, N. 682)

Planimetria dell'immobile situato nel Comune di **BORETTO** Via **POPA GIOVANNI XXIII** n. 1
Ditta **SOLIANI EMA** nata a **BORETTO** il 25.04.1907 PROP. 214 - **FRANCESCO PAOLINI** nato a **PARMA** il 24.01.1910 PROP. 214
FALLAI DONATELLA nata a **BRESCIA** il 24.12.1930 PROP. 214
Allegata alla dichiarazione presentata all'Ufficio Tecnico Erariale di **REGGIO EMILIA**

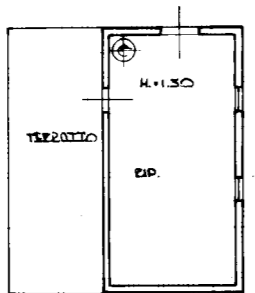
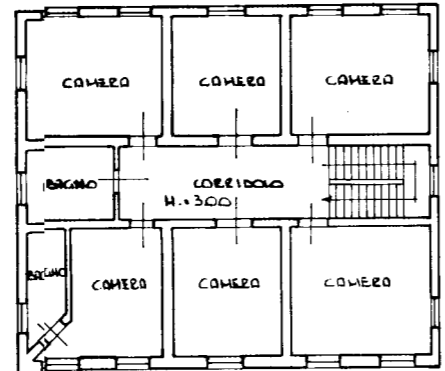

PIANO PRIMO

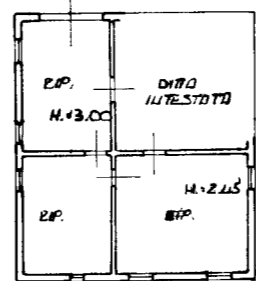
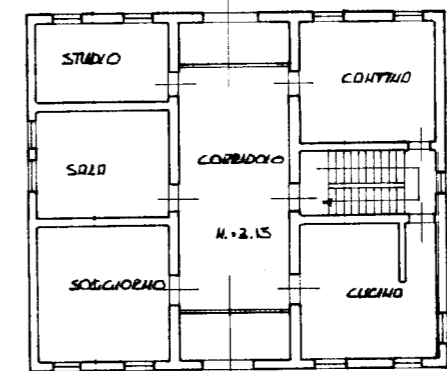

PIANO TERZA

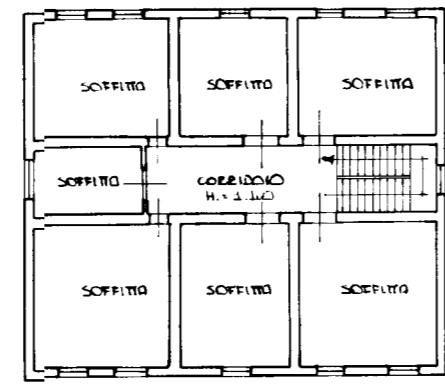

PIANO SOTTOTERRA

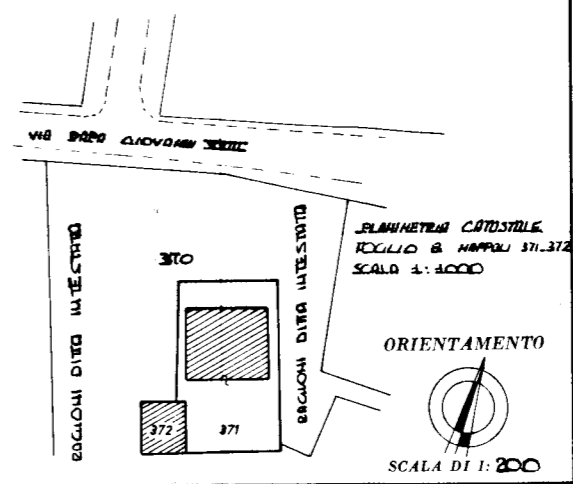

SPAZIO RISERVATO PER LE ANNOTAZIONI D'UFFICIO

| | |
|----------|---------------------------|
| DATA | Foglio 8 |
| PROT. N° | MOROLE 371/- 372 SUB.1 |

Compilata dal **GEOMETRA**
LUIGI COPELLI
(Titolo, nome e cognome del tecnico)
Iscritto all'Albo dei **GEOMETRI**
della Provincia di **REGGIO EMILIA**
DATA
Firma:

MODULARIO
F. - fig. rend. - 497



MINISTERO DELLE FINANZE
DIREZIONE GENERALE DEL CATASTO E DEI SERVIZI TECNICI ERARIALI

MOD. B (Nuovo Catasto Edilizio Urbano)

NUOVO CATASTO EDILIZIO URBANO

Lire
200

(R. DECRETO-LEGGE 13 APRILE 1939, N. 652)

Planimetria dell'immobile situato nel Comune di BORETTO Via PAPA GIOVANNI XXIII n. 1
Ditta SOLAMI EHA nato a BORETTO il 23.04.1907 PROP. 214 ~ FALUGI FAUZIA nata a PARMA il 24.01.1910
PROP. 311 ~ FALUGI DONATELLA nata a BRESCIA il 26.12.1950 PROP. 312
Allegata alla dichiarazione presentata all'Ufficio Tecnico Erariale di REGGIO EMILIA

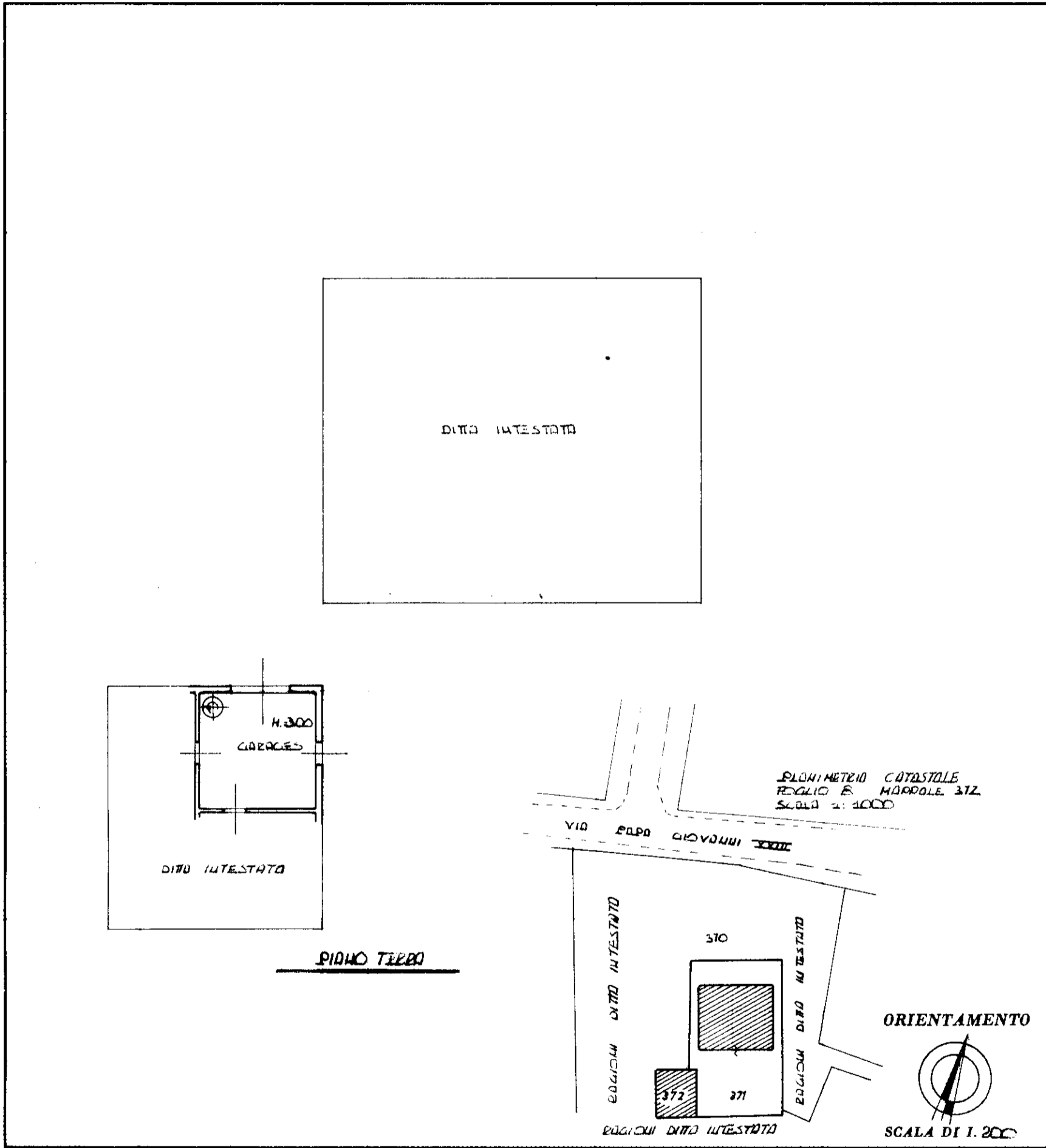

| SPAZIO RISERVATO PER LE ANNOTAZIONI D'UFFICIO | |
|---|--------------------|
| DATA | FOLLIO <u>8</u> |
| PROT. N° | MOROPLE <u>372</u> |
| | SUB. <u>2</u> |

Compilata dal GEOMETRA
(Titolo, nome e cognome del tecnico)
LUIGI CORELLI
Iscritto all'Albo dei GEOMETRI
della Provincia di REGGIO EMILIA
DATA 15 APR 1987
Firma:

