

**Agenzia del Territorio  
CATASTO FABBRICATI  
Ufficio Provinciale di  
Reggio Emilia**

Dichiarazione protocollo n. RE0101839 del 12/04/2007

Planimetria di u.i.u. in Comune di Reggio Nell'emilia

Serge Reggiani

civ. 24

Identificativi Catastali:

Sezione:  
Foglio: 237  
Particella: 958  
Subalterno: 29

Compilata da:  
Giuliani Giuseppe  
Iscritto all'albo:  
Architetti

Prov. Mantova

N. 502

Scheda n. 1

Scala 1:200

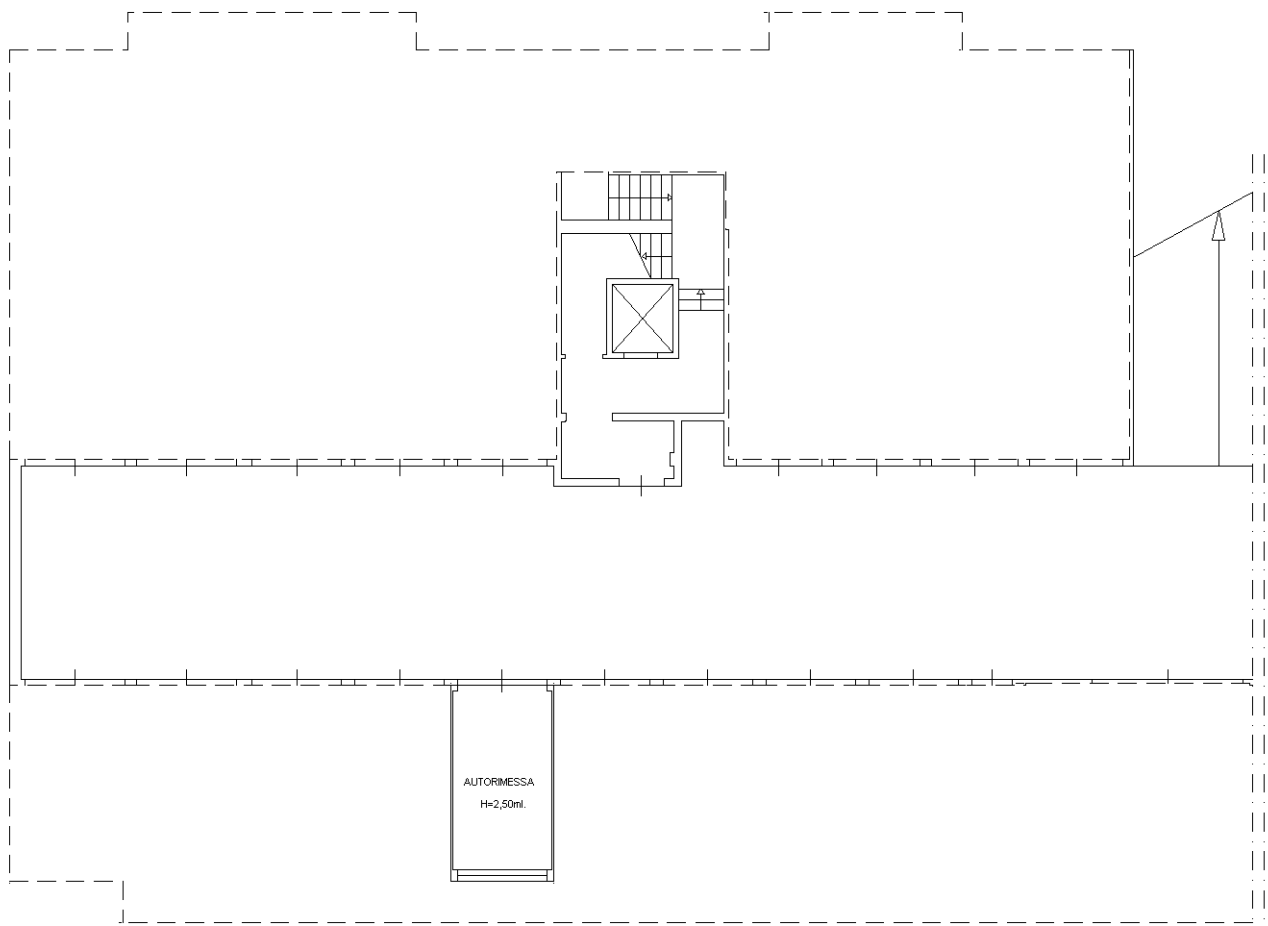

PIANO INTERRATO



Ultima planimetria in atti

<b>ELABORATO PLANIMETRICO</b>		Compilato da: Russo Antonio	Iscritto all'albo: Geometri	Prov. Reggio Emilia	N. 2245
Comune di Reggio Nell'emilia		Sezione:	Foglio: 237	Particella: 958	Pr. 010836 n. 21/06/2010 del
Dimostrazione grafica dei subalterni			Tipo Mappale n.	del	Scala 1 : 500

Agenzia del Territorio  
**CATASTO FABBRICATI**  
 Ufficio provinciale di Reggio Emilia

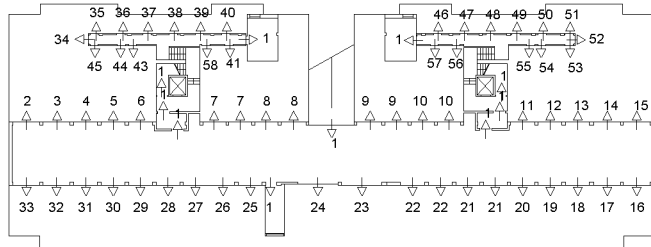

PIANTA PIANO INTERRATO

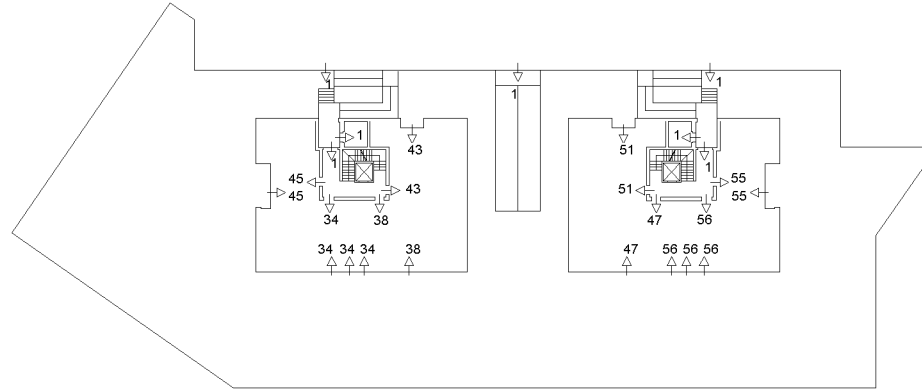

PIANTA PIANO TERRA

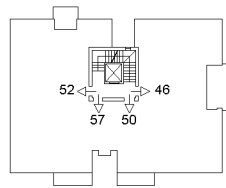
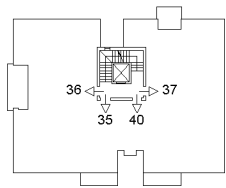

PIANTA PIANO PRIMO

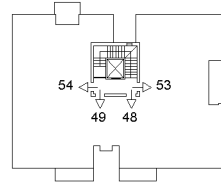
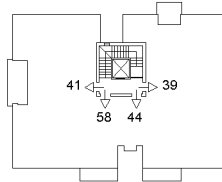

PIANTA SECONDO PIANO

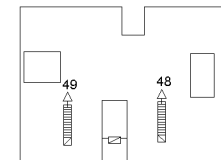
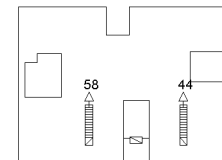

PIANTA PIANO TERZO

NORD

