

PROCEDURA ESECUTIVA n° 13/2022 - Lotto 1 - Allegato 4

MINISTERO DELLE FINANZE
 DIREZIONE GENERALE DEL CATASTO E DEI SERVIZI TECNICI ERARIALI
NUOVO CATASTO EDILIZIO URBANO

Lire 300

Planimetria dell'immobile situate nel Comune di GRUMELLO DEL MONTE - Via ROTA S.M.
 Piano catastico PLANIMETRICO PER LA DIMOSTRAZIONE DELLA SUDDIVISIONE IN SUBALTERNI
 Allegata alla dichiarazione presentata all'Ufficio Tecnico Fiscale di BERGAMO

DEDICAZIA TERZO PIANO
 N° 10982 DEL 14/12/91

Fig. 3 napp. 808 RA. 0.3/100

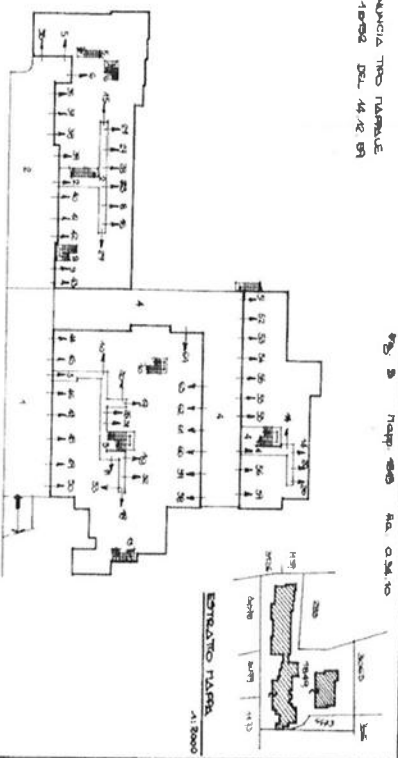

- | | | |
|--------|------|---|
| sub 1 | 2071 | CONFINI NON CENSIBILI (CANTIERO CANTIERA, CORRIDOIO, SCALETTA E SERRAMENTI RICADUTI). |
| sub 2 | 2072 | 2071 CONFINI NON CENSIBILI AL SUB 57-9, 15-19, 21-23, 27-29, 30-32 (CORRIDOIO CANTIERA, CORRIDOIO, SCALETTA E SERRAMENTI RICADUTI). |
| sub 3 | 2073 | 2071 CONFINI NON CENSIBILI AL SUB 40-113, 11-19, 21-23, 27-29, 30-32, 41-113 (CORRIDOIO RICADUTE E VANO SCALE). |
| sub 4 | 2074 | 2071 CONFINI NON CENSIBILI AL SUB 44, 207, 21-24 (CORRIDOIO CANTIERA, CORRIDOIO, SERRAMENTI RICADUTI E VANO SCALE). |
| sub 5 | 2075 | 2071 ABBANDONATA (P1/P2) CANTIERA (P104) E SERRAMENTI ESCLUSIVO. |
| sub 6 | 2076 | 2071 ABBANDONATA (P11) E SERRAMENTI ESCLUSIVO. |
| sub 7 | 2077 | 2071 ABBANDONATA (P11/P2) CANTIERA (P104) E SERRAMENTI ESCLUSIVO. |
| sub 8 | 2078 | 2071 ABBANDONATA (P11) E SERRAMENTI ESCLUSIVO. |
| sub 9 | 2079 | 2071 ABBANDONATA (P11/P2) CANTIERA (P104) E SERRAMENTI ESCLUSIVO. |
| sub 10 | 2080 | 2071 ABBANDONATA (P11) E SERRAMENTI ESCLUSIVO. |
| sub 11 | 2081 | 2071 ABBANDONATA (P11/P2) CANTIERA (P104) E SERRAMENTI ESCLUSIVO. |
| sub 12 | 2082 | 2071 ABBANDONATA (P11) E SERRAMENTI ESCLUSIVO. |
| sub 13 | 2083 | 2071 ABBANDONATA (P11/P2) CANTIERA (P104) E SERRAMENTI ESCLUSIVO. |
| sub 14 | 2084 | 2071 ABBANDONATA (P11) E SERRAMENTI ESCLUSIVO. |
| sub 15 | 2085 | 2071 ABBANDONATA (P11/P2) CANTIERA (P104) E SERRAMENTI ESCLUSIVO. |
| sub 16 | 2086 | 2071 ABBANDONATA (P11) E SERRAMENTI ESCLUSIVO. |
| sub 17 | 2087 | 2071 ABBANDONATA (P11/P2) CANTIERA (P104) E SERRAMENTI ESCLUSIVO. |
| sub 18 | 2088 | 2071 ABBANDONATA (P11) E SERRAMENTI ESCLUSIVO. |
| sub 19 | 2089 | 2071 ABBANDONATA (P11/P2) CANTIERA (P104) E SERRAMENTI ESCLUSIVO. |
| sub 20 | 2090 | 2071 ABBANDONATA (P11) E SERRAMENTI ESCLUSIVO. |
- (*) CONFINI DI COSTRUZIONE.

ORIENTAMENTO
 SCALA DI 1:500

SPAZIO RISERVATO PER LE ANNOTAZIONI DIVERSE

DATA PROT. N° 1000
 L. 01/01/1990
 Invece all'atto del GEOMETRA
 M. P. BERGAMO
 01/01/1990
 M. P. BERGAMO

MODULO
F. 19, mod. 487



MINISTERO DELLE FINANZE

DIREZIONE GENERALE DEL CATASTO E DEI SS.TT.EE.

CATASTO EDILIZIO URBANO (RDL 13-4-1939, n. 652)

LIRE
250

MOD. 5N (CEU)

PROCEDURA ESECUTIVA n° 13/2022 - Lotto 1 - Allegato 6

PIANTA PIANO INTERRATO

Planimetria di uliv. in Comune di GRUMELLO DEL MONTE, via ROMA

civ. 5N

sub. 4

sub. 3

AUTRINESSA
M. mt. 2,60

sub. 47

sub. 3

CONSECU CARPALE COPERTO
(sub. 1) M. mt. 2,50

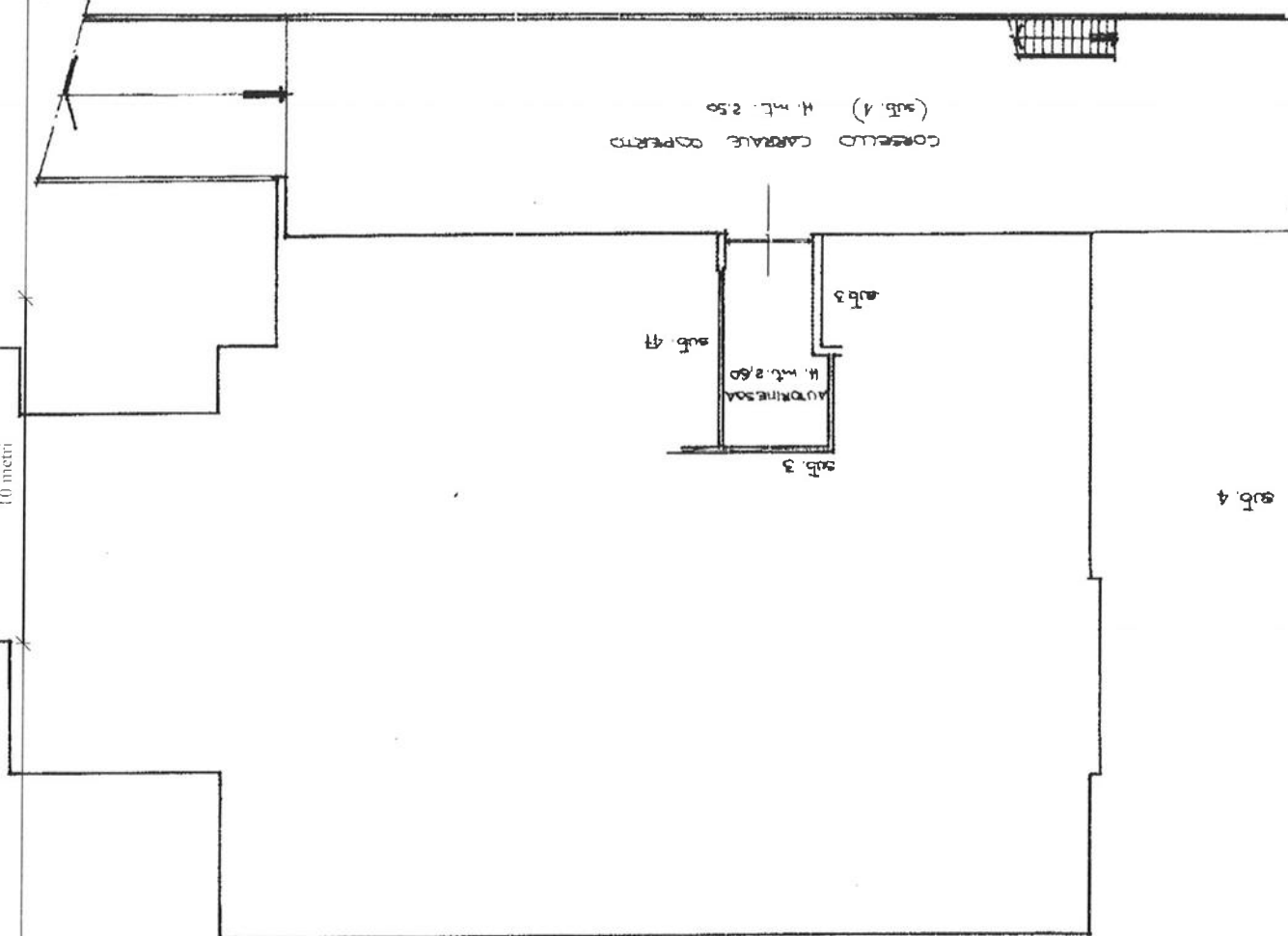

ORIENTAMENTO

SCALA DI 1:50

Catasto dei Fabbricati
VIA ROMA n. 5N Hanno SI

RISERVATO ALL'UFFICIO



Completata dal GEOMETRA

Dichiarazione di N.C.
 Denuncia di variazione

Identificativi catastali

F. n. 1849 sub 46

Isritto all'albo dei GEOMETRI
della provincia di BERGAMO

data 10.01.90 Firma

1662/42

MODULARO
F. 199. 087



MINISTERO DELLE FINANZE
DIREZIONE GENERALE DEL CATASTO E DEI SS.TT.EE.

CATASTO EDILIZIO URBANO (RDL 13-4-1939, n. 652)

LIRE
250

MOD. 5M (CEU)

Planimetria di u.l.u. in Comune di **GRUMICCIANO DEL MONTE** via **ROMA** civ. **SN**

PROCEDURA ESECUTIVA n° 13/2022 - Lotto 1 - Allegato 5

PIANTA PIANO PRIMO

PIANTA PIANO INTERRATO

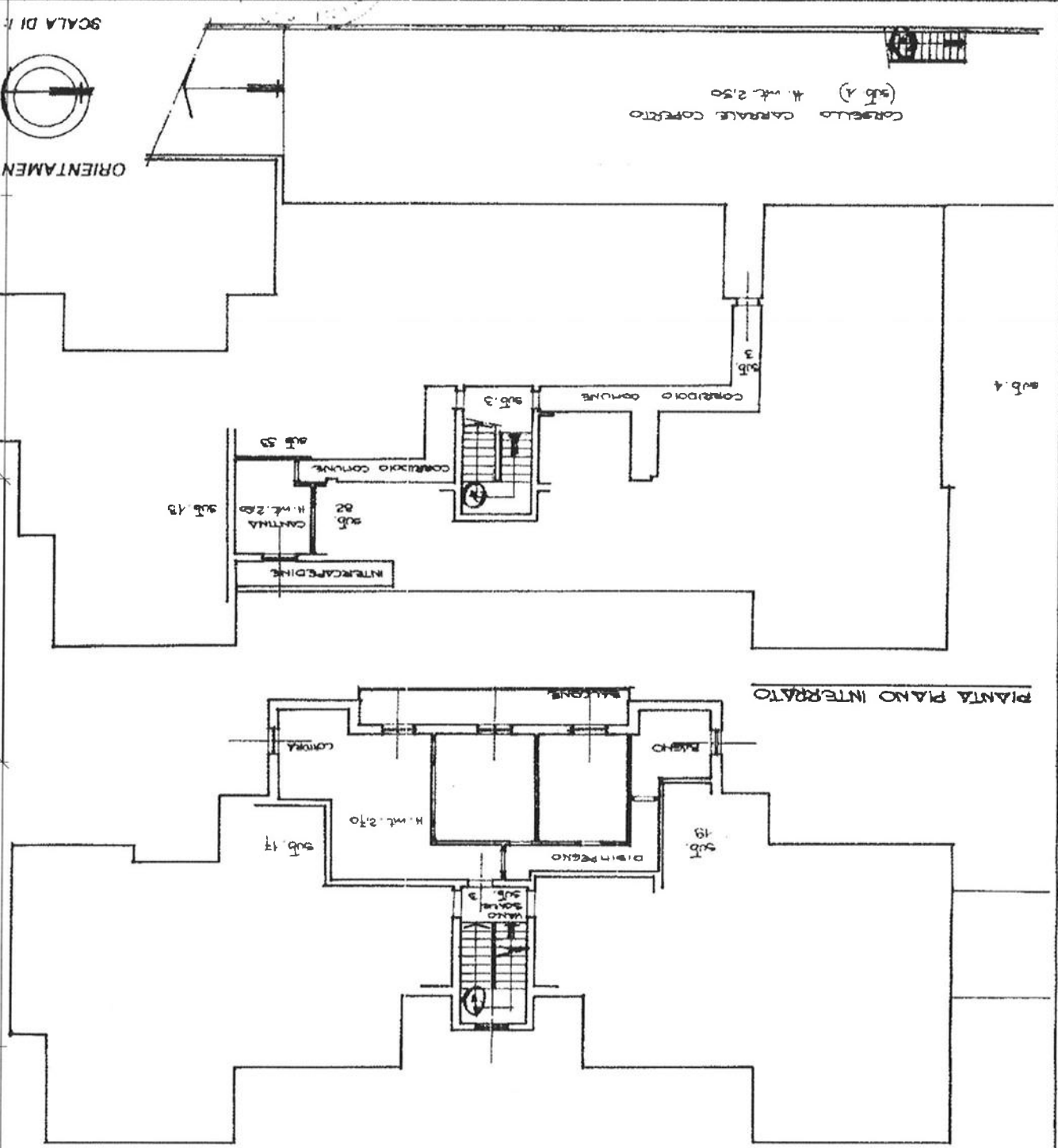

RISERVATO ALL'UFFICIO



Compilata dal **BOGHETRA** (nome)

Iscritto all'albo dei **GEOMETRI**

della provincia di **BERGAMO**

data **10/04/90** Firma

Dichiarazione di N.C.
Denuncia di variazione

Identificativi catastali
F. **1849**
n. sub. **98**

Ultima planimetria in atti

Catasto del Fabbricati Situazione al 08/03/2022 - Comune di **GRUMICCIANO DEL MONTE** (E2119) - < Foglio 9 - Particella 1849 - Subaloteno 18 >
Via Roma n. SN Piano SI - 1

10/04/90

COMUNE DI BELVEGLIO DEL MONTE
 PROGETTO VARIANTE ALLA CONCESSIONE EDILIZIA 336/87
 FABBRICATO DI CIVILE ABITAZIONE LOTTO 2°
 *CONDIVISIONE - LE SARTOLE - VIA ROMA
 PROPRIETA' [REDACTED]
 GEOM. [REDACTED]

TAV. 2
 DATA 6/11/04
 20188



IL SINDACO
 [Signature]

103

SCANTINATO 1:100

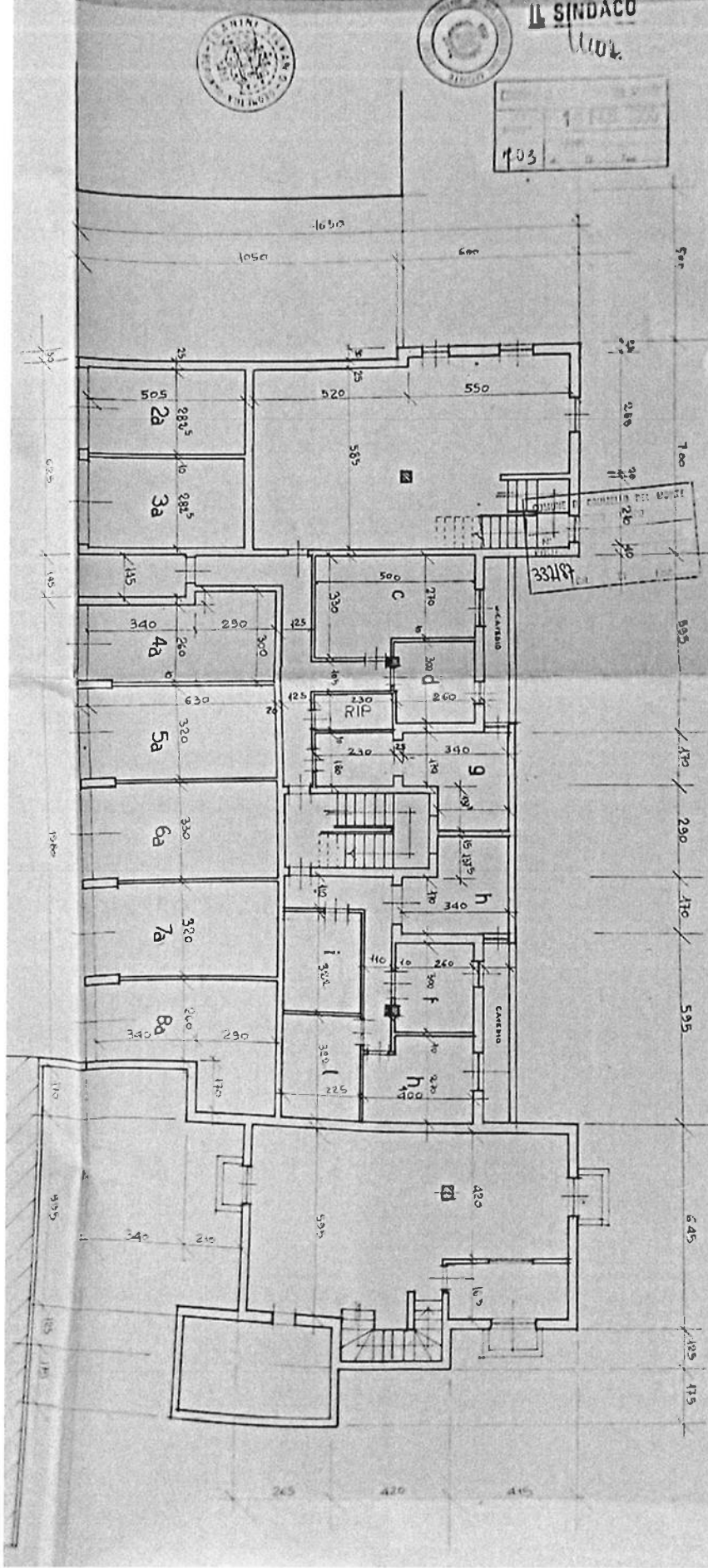

PROCEDURA ESECUTIVA n° 13/2022 - Lotto 1 - Allegato 9/A