

MOD. 1000  
A. 19. 004. 001



MINISTERO DELLE FINANZE  
DIREZIONE GENERALE DEL CATASTO E DEI SERVIZI TECNICI ERARIALI

Lire  
150

# NUOVO CATASTO EDILIZIO URBANO

(R. DECRETO-LEGGI 11 APRILE 1946, N. 401)

Planimetria dell'immobile situato nel Comune di CASALE M.TO. Via POPOLO - CANTONE - CORNO N.3

Dims. CATA. A. CASALE M.TO. II. 1 PROPRIETARIO \_\_\_\_\_  
Allegata alla dichiarazione presentata all'Ufficio Tecnico Erariale di ALESSANDRIA

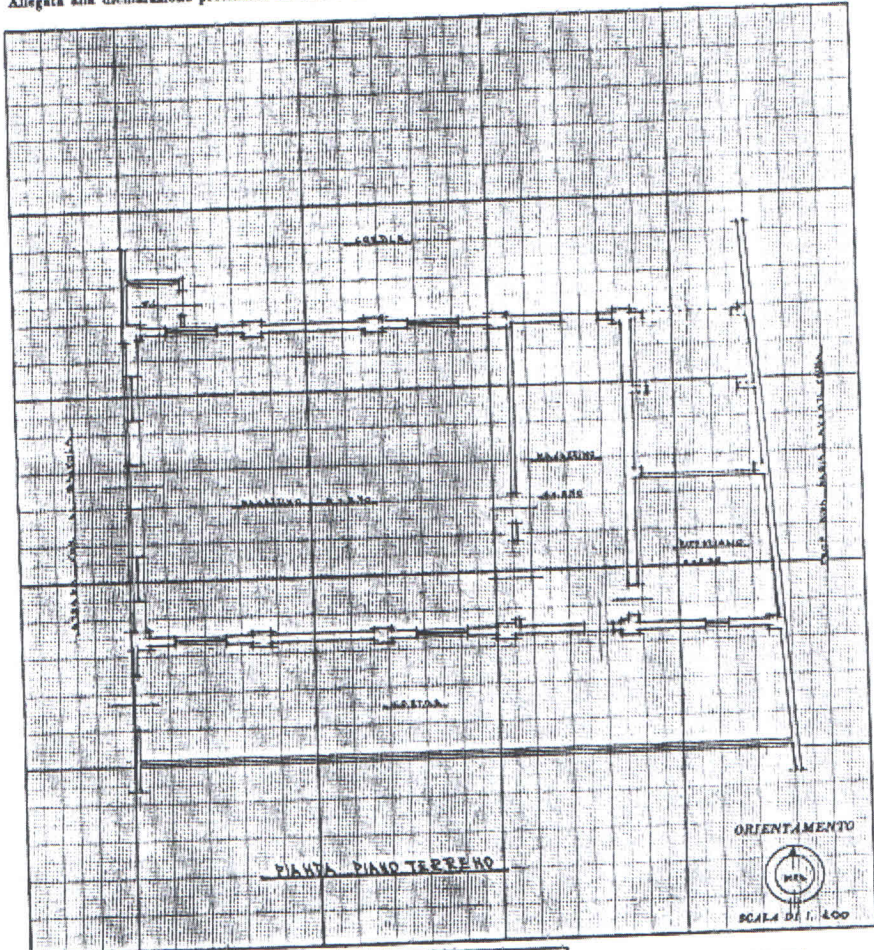

SPAZIO RISERVATO PER LE ANNOTAZIONI D'UFFICIO

DATA \_\_\_\_\_  
PROF. N° \_\_\_\_\_

COPIA CONFORME ALLA PLANIMETRIA  
ORIGINALE ALLUVIONATA.

Compiuto dal GEOMETRA  
SERGIO GIORDANO

Inserito all'Albo dei GEOMETRI  
ALBINO  
della Provincia di CASALE M.TO.

DATA CASALE M.TO. 19. 10. 1996

Firma: [Signature]



Ultima planimetria in atti

Data presentazione: 01/06/2000 - Data: 06/03/2001 - Foglio 20 - Subaliquota 4 - Richiedente: PSQBDT601.148883U  
Totale schede: 1 - Formato di acquisizione: A3(297x420) - Formato stampa richiesto: A4(210x297)

Spazio 01  
Catasto dei Fabbricati - Situazione al 06/03/2001 - Comune di CASALE MONFERRATE (18885) - Foglio 20 - Subaliquota 4 -  
CANTONE CORNO n. 3 Piano T



MODULARIO  
A. 1. v. 197. 187



MINISTERO DELLE FINANZE  
DIREZIONE GENERALE DEL CATASTO E DEI SERVIZI TECNICI ERARIALI  
**NUOVO CATASTO EDILIZIO URBANO**

Mod. B (Nuovo Catasto Edilizio Urbano)

Lire  
150

Planimetria dell'immobile situato nel Comune di **CASALE M.TO** Via **POPULO** - CANTONE **CORNO M.OD**  
Ditta **O. MATO** il **09.08.1997** PROPRIETARIO  
Allegata alla dichiarazione presentata all'Ufficio Tecnico Erariale di **ALESSANDRIA**

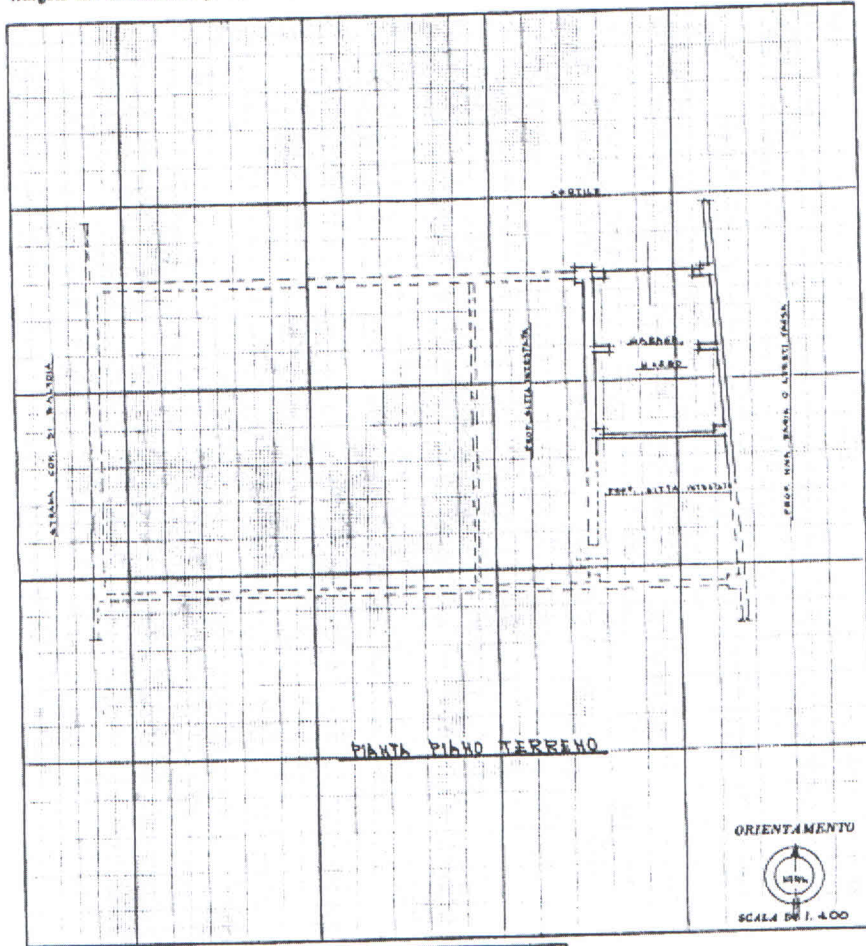

SPAZIO RISERVATO PER LE ANNOTAZIONI D'UFFICIO	
DATA	
PROT. N°	
COPIA CONFORME ALLA PLANIMETRIA ORIGINALE ALLUVIONATA.	

Completata dal **GEOMETRA**  
*(Firma e nome e cognome del geometra)*  
**SERGIO GIORDANO**  
Inserita nell'Albo dei  
Circoscrizioni  
della Provincia di **CASALE M.TO**  
Data **CASALE M.TO 10.10.1996**  
Firma: *[Firma]*



Ultima planimetria in atti  
Data presentazione: 01/06/2000 - Data: 06/03/2003 - P17284 - Richiedente: PSQBTD60L14B885U  
Totale schede: 1 - Formato di acquisizione: A3(297x420) - Formato stampa richiesto: A4(210x297)

Catasto dei fabbricati - Situazione al 06/03/2003 - Comune di CASALE MONFERRATE (BS85) - Foglio 2 - Particella 20 - Subalimento 5 - CANTONE CORNO n. 53 Piano 1



Agenzia del Territorio  
**CATASTO FABBRICATI**  
Ufficio Provinciale di  
Alessandria

Dichiarazione protocollo n. AI0141637 del 25/08/2006

Planimetria di u.i.u. in Comune di Casale Monferrato

Frazione Popolo Cantone Corno

civ. 53

Identificativi Catastali:

Sezione:  
Foglio: 2  
Particella: 20  
Subalterno: 8

Compilata da:  
Giordano Sergio

Iscritto all'albo:  
Geometri

Prov. Alessandria

N. 278

Scheda n. 1 Scala 1:200

## Pianta Piano Terreno

Hmedia = 2,88 m

Strada Comunale del Casone

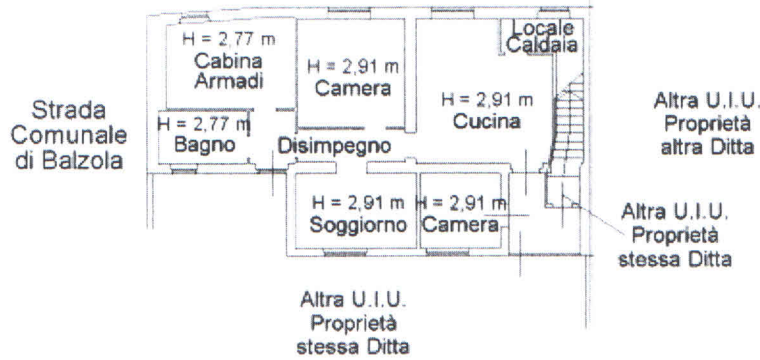

**NORD**

Ultima planimetria di

Data: 06/03/2023 - n. T172839 - Richiedente: PSQBTD60L14B885U

Totale schede: 1 - Formato di acquisizione: A4(210x297) - Formato stampa richiesto: A4(210x297)

Cantone di Casale Monferrato (8885) - Comune di CASALE MONFERRATO (8885) - Foglio 2 - Particella 20 - Subalterno 8 - CANTONE CORNO n. 53 Piano I



**Agenzia del Territorio  
CATASTO FABBRICATI  
Ufficio Provinciale di  
Alessandria**

Dichiarazione protocollo n. AL0022090 del 24/01/2008  
Planimetria di u.i.u. in Comune di Casale Monferrato  
Cantone Corno Di Popolo civ. 53

Identificativi Catastali:  
Sezione:  
Foglio: 2  
Particella: 20  
Subalterno: 9

Compilata da:  
Giordano Sergio  
Iscritto all'albo:  
Geometri  
Prov. Casale Monferrato N. 278

Scheda n. 1 Scala 1:200

## Piano Terreno

Strada Comunale del Casone

Strada  
Comunale  
di Balzola

Altra U.I.U.  
Proprietà  
stessa Ditta

Altra U.I.U.  
Proprietà  
altra Ditta

Altra U.I.U.  
Proprietà  
stessa Ditta

## Piano Primo

Hmedia = 2,95 m



Altra U.I.U.  
Proprietà  
altra Ditta

## Piano Sottotetto

Hmedia = 2,42 m

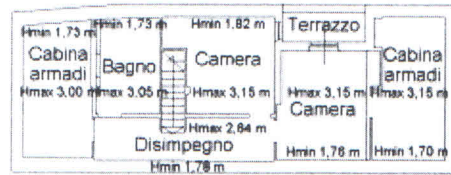

Ultima planimetria in atti  
**NORD**

Data: 20/01/2008 - Foglio: 2840 - Richiedente: PSQBDT60L148885U  
Totale schede: 1 - Formato di acquisizione: A4(210x297) - Formato stampa richiesto: A4(210x297)

Catasto dei Fabbricati - Sezione al 06/03/2023 - Comune di CASALE MONFERRATO (BS5) - < Foglio 2 - Particella 20 - Subalterno 9 - CANTONE CORNO DI POPOLO n. 53 Piano 1-2

