

**Manca Cosima**

GEOMETRA

Via R. De Stauris 8 - 26100 Cremona  
Tel - fax 0372.21257  
Cell 338.8370652  
Email [mimimanca@yahoo.it](mailto:mimimanca@yahoo.it)  
Email certif [cosima.manca@geopec.it](mailto:cosima.manca@geopec.it)



**ALLEGATO 4**

## DOCUMENTAZIONE FOTOGRAFICA

**Procedura esecutiva immobiliare n: 206/09 R.G.E.**

**Promossa da :** ITALFONDIARIO S.P.A.

**Contro:** 

**Immobili siti** in Comune di SAN DANIELE PO'

**Cremona, li 26/01/2012**





**FOTO 1 – PROSPETTO SUD - CORTILE FABBRICATO 1 E BARCHESSALE FABBRICATO 2**



**FOTO 2 – PROSPETTO SU STRADA LATO NORD**



**FOTO 3 – INTERNI PIANO TERRA FABBRICATO 1 – VANO 9**



**FOTO 4 – SOFFITTI PIANO TERRA FABBRICATO 1 - VANO 9**





FOTO 5 – INTERNI PIANO TERRA FABBRICATO 1 – VANO 8



FOTO 6 – INTERNI FABBRICATO 1 – VANO 8



FOTO 7 – INTERNI PIANO TERRA FABBRICATO 1 – VANO 6



FOTO 8 – INTERNI FABBRICATO 1 – VANO 10





**FOTO 9 – INTERNI PIANO TERRA FABBRICATO 1 – VANO 5**

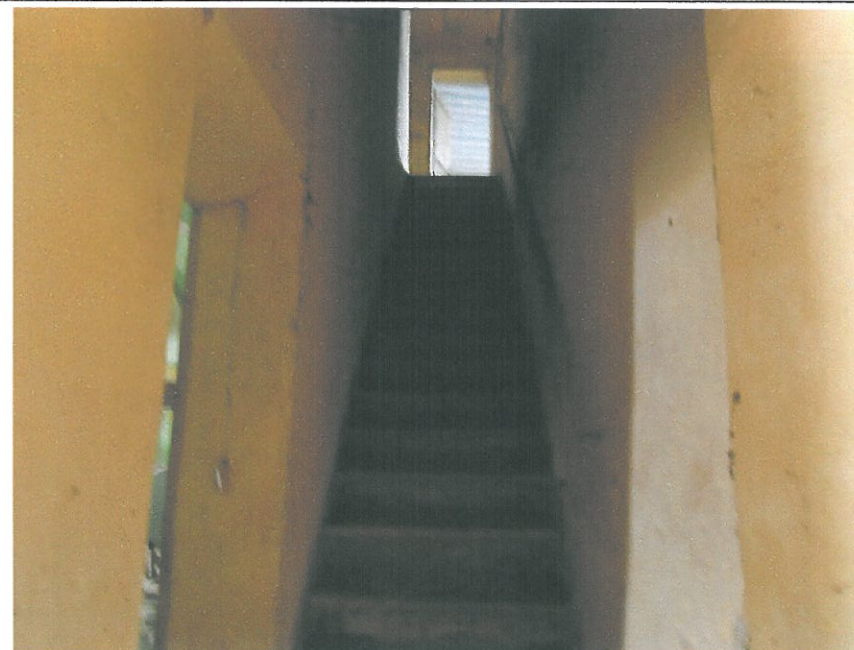

**FOTO 10 – INTERNI FABBRICATO 1 – SCALA ACCESSO AL PIANO PRIMO**



**FOTO 11 – INTERNI PIANO PRIMO FABBRICATO 1- VANO 19**



**FOTO 12 – INTERNI PIANO PRIMO FABBRICATO 1 – VANO 19**





**FOTO N. 21 INTERNI PIANO TERRA FABBRICATO 3 – CROLLO SOFFITTO VANO 10**



**FOTO N. 22 INTERNI PIANO TERRA FABBRICATO 3 – VANO 1**



**FOTO N. 23 SOFFITTI PIANO TERRA FABBRICATO 3 – VANO 1**



**FOTO N. 24 INTERNI PIANO PRIMO FABBRICATO 3**



**FOTO 28 – PROSPETTO FABBRICATO 5- FABBRICATO ACCESSORIO**



**FOTO 29 - PROSPETTO FABBRICATO 5- FABBRICATO ACCESSORIO**



**FOTO 30 – INTERNO FABBRICATO 5-**



**FOTO 31 - INTERNO FABBRICATO 5- FABBRICATO ACCESSORIO**