

FABBRICATO D -BARCHESSALI  
Sup LORDA mq 586.00

PIANTA STATO ATTUALE -PIANO TERRA



ESECUZIONE IMMOBILIARE		N. 206/ 09	Data 26.01.2012
Tr. n.° 3		Committente TRIBUNALE DI CREMONA	
Scala 1:200		Località COMUNE DI SAN DANIELE PO	
GEOM. COSIMA MANCA Via R. de Sauris 8 - 26100 Cremona tel 037221257 cell 3388370652 email mimimanca@gyi-hou.it posta pec cosima.manca@giaypec.it		Oggetto STATO ATTUALE DELL'IMMOBILE sito in Via Nervi 11	
<small>LA RESPONSABILITÀ DI QUESTO DESENNO È SOBARATA A LEGGA D'ILLEGGE</small>			

FABBRICATO A-CASA PADRONALE  
SUP LORDA mq 319.35

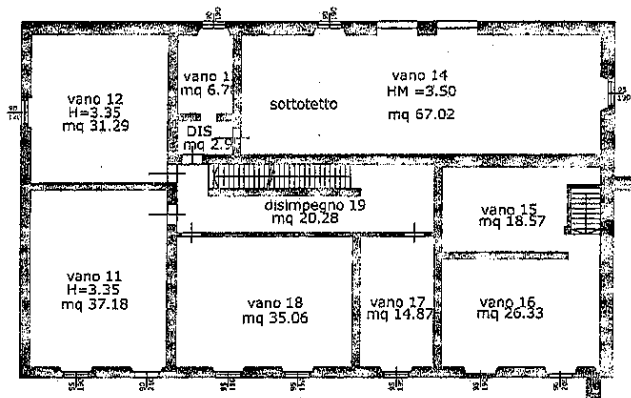

FABBRICATO C - ABITAZIONI RURALI  
SUP LORDA mq 173.78

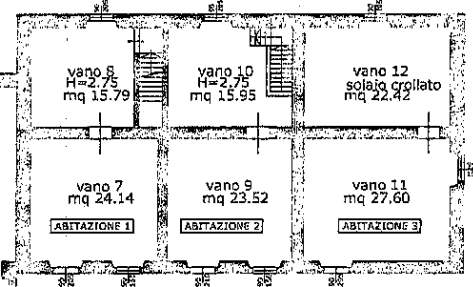

VUOTO SUL BARCHESSALE

PIANTA STATO ATTUALE -PIANO PRIMO

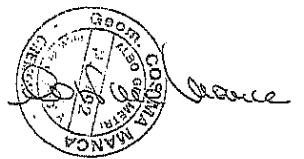

ESECUZIONE IMMOBILIARE		N. 206/09		Data 26.01.2012	
Geom. n.° 2		Compartenza TRIBUNALE DI CREMONA			
Scala 1:200		Località COMUNE DI SAN DANIELE PO			
GEOM. COSIMA MANCA Via R. De Siburg 8 - 26100 Cremona tel 037221237 cell 3388370552 email mmanca@yahoo.it posta pec cosima.manca@pecpec.it		Oggetto STATO ATTUALE DELL'IMMOBILE sita in via Nervi 11			
LA PROPRIETA' DI QUESTO DOSSIERO E' RISERVATA ALLA LEGGE					

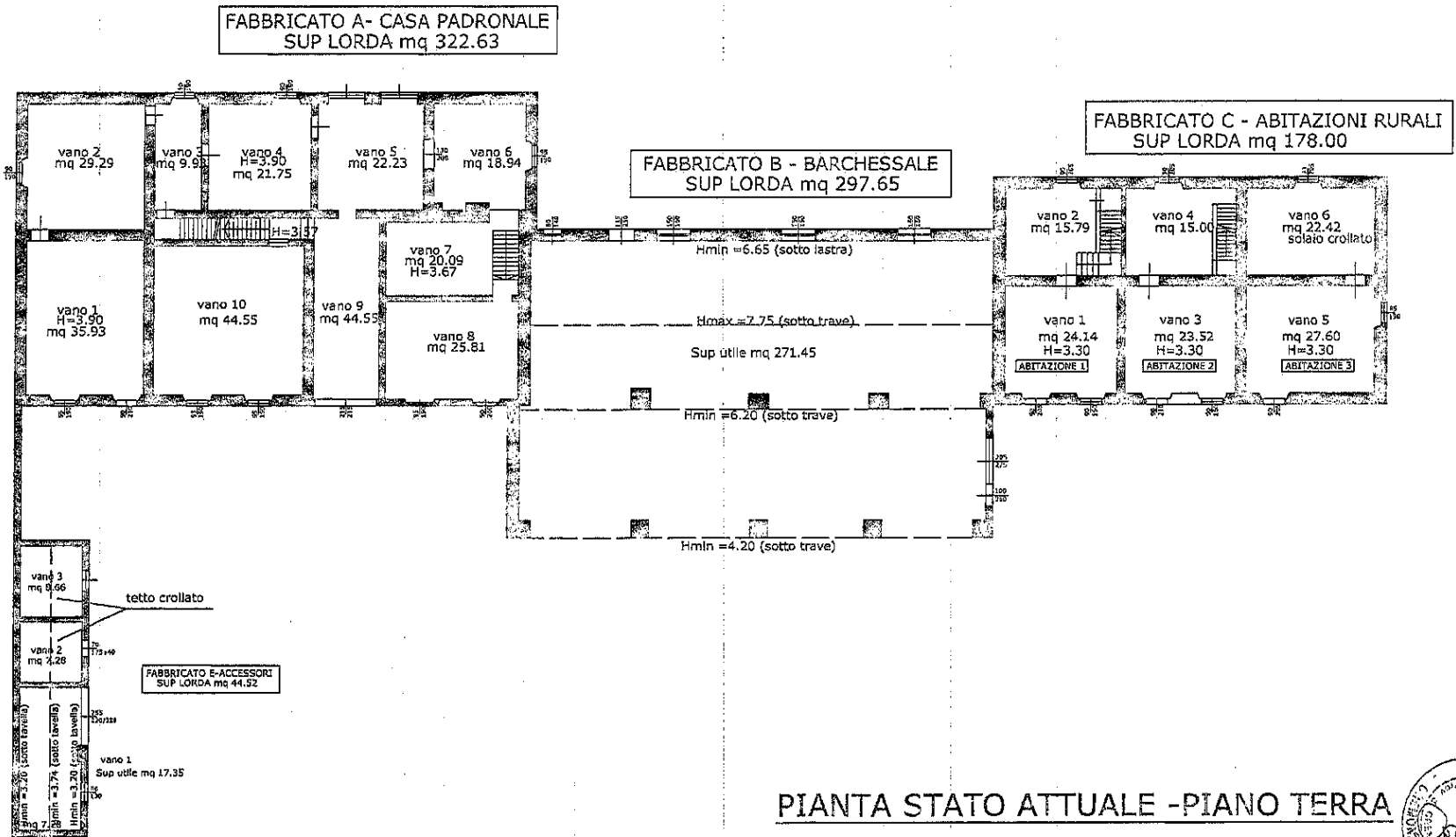

Data 26.01.2012	
N. 2067/09	
Comune TRIBUNALE DI CREMONA	
Località COMUNE DI SAN DANIELE PO	
Oggetto STATO ATTUALE DELL'IMMOBILE sita in via Nervi 11	
ESECUZIONE IMMOBILIARE	Trav. n.° 1
GEOM. COSIMA MANCA	Scala 1:200
Via R. De Saura 8 - 26100 Cremona Tel. 0372721257 cell. 3388370652 email: m.manca@planet.it posta: pec.cosima.manca@geopac.it	
LA PROPRIETA' DI QUESTO DISEGNO E' RISERVATA A NORMA DI LEGGE	

PIANTA STATO ATTUALE -PIANO TERRA



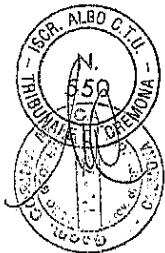

N=4990000

E=1592700

Particella: 151

Comune: SAN DANIELE PO  
Foglio: 12

Scala originale: 1:1000  
Dimensione cornice: 386.000 x 278.000 metri

J-Dic-2011 11:46  
Prot. n. CRO21139/2011