

Allegato 5- Estratto di mappa

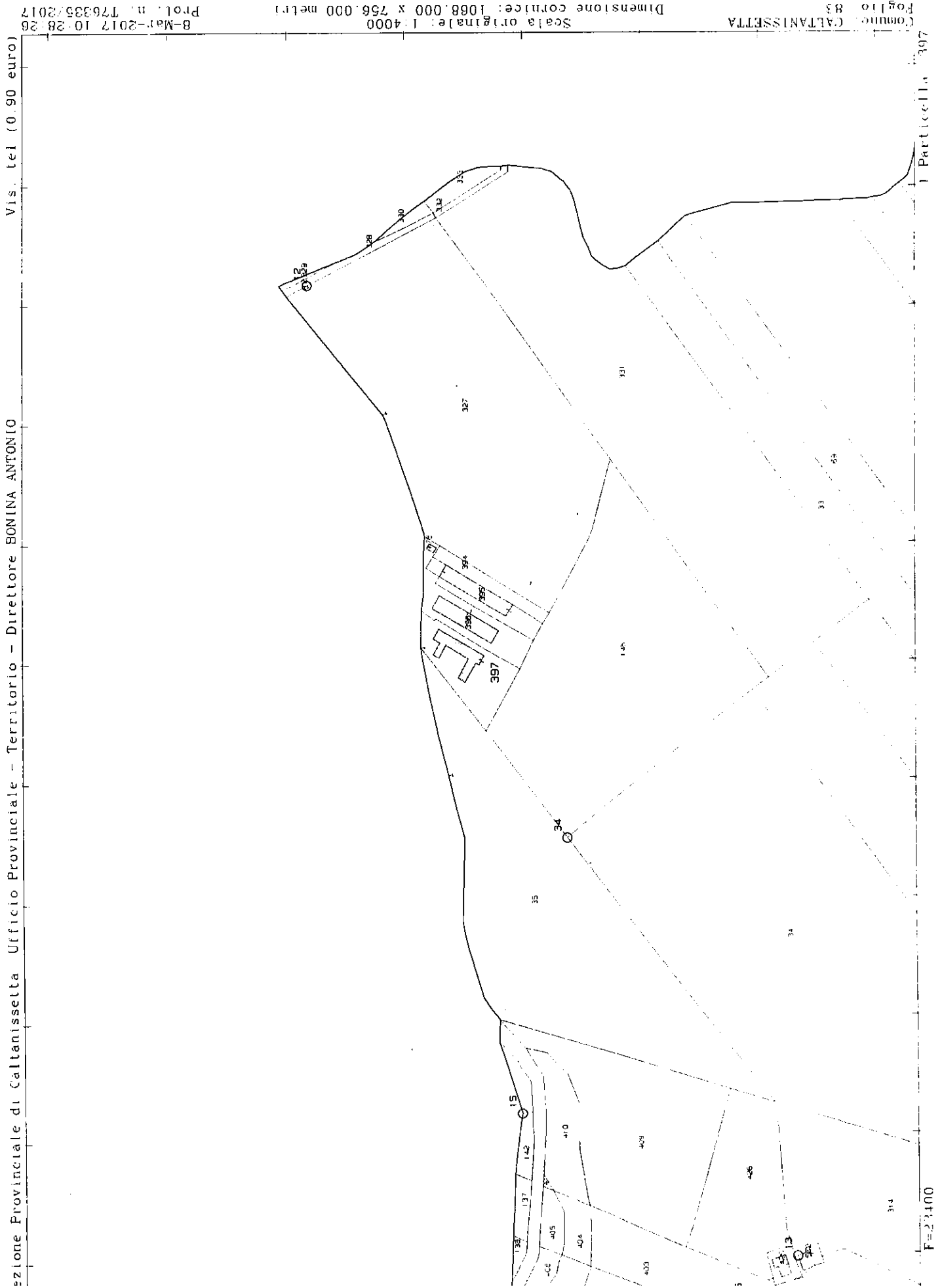

Vis. tel (0.90 euro)

zione Provinciale di Caltanissetta Ufficio Provinciale - Territorio - Direttore BONINA ANTONIO

8-Mar-2017 10:28:26  
Profil. n. 176335/2017

Scala originale: 1:4000  
Dimensione cornice: 1068.000 x 756.000 metri

Comune: CALTANISSETTA  
Foglio: 83

Particella 397  
F=23100

**Agenzia del Territorio**  
**CATASTO FABBRICATI**  
Ufficio provinciale di  
Caltanissetta

Dichiarazione protocollo n. CLM79221 del 17/07/2017  
Pianimetria di u.i.u. in Comune di Caltanissetta  
Contrada Xirbi.

civ. SNC

Identificativi Catastali:  
Sezione: 83  
Foglio: 83  
Particella: 396  
Subalterno: 4

Compilata da:  
Lo Coco Giuseppe Alessandro  
Iscritto all'albo:  
Geometri  
Prov. Caltanissetta N. 1378

Scala 1:200

CORPO A

PIANTA PIENO-TERRA.

CORTE

H = 3,25 m

Magazzino/Deposito Prodotti Alimentari  
H = 5,10 m

H = 3,25 m

CORTE

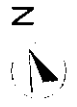
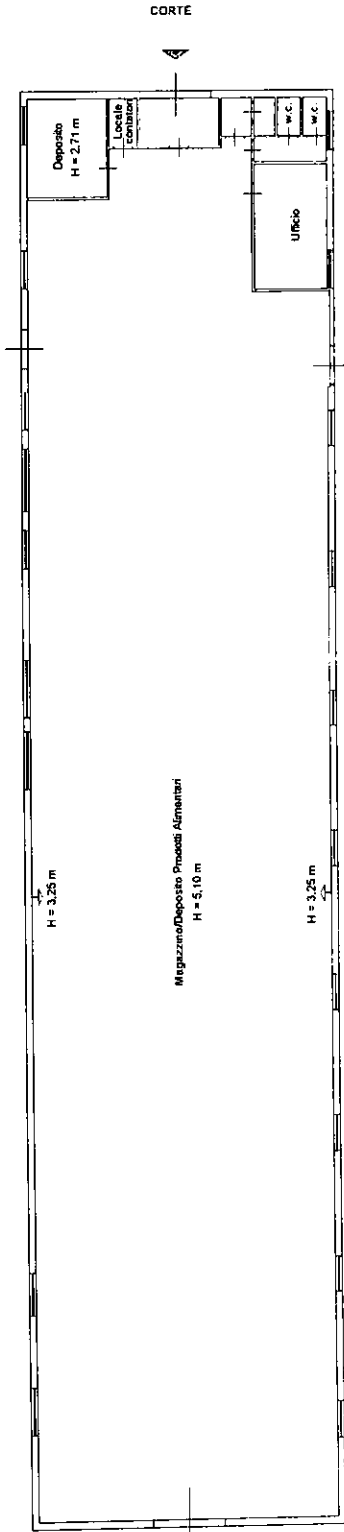

Catastro del Fabbricati - Situazione al 06/12/2017 - Comune di CALTANISSETTA (B429) - < Foglio: 83 - Particella: 396 - Subalterno: 4 ->  
CONTRADA XIRBI SNC piano: T;

**Agenzia del Territorio**  
**CATASTO FABBRICATI**  
Ufficio provinciale di  
Caltanissetta

Dichiarazione protocollo n. CUW7921 del 17/07/2019  
Planimetria di u.i.u. in Comune di Caltanissetta  
Contrada Xirbi

civ. SNC

Identificativi Catastali:  
Sezione:  
Foglio: 83  
Particella: 396  
Subalterno: 4

Completata da:  
Lo Coco Giuseppe Alessandro  
Iscritto all'albo:  
Geometri  
Prov. Caltanissetta N. 1378

Scala 1:500

PLANIMETRIA GENERALE

PIANO TERRA

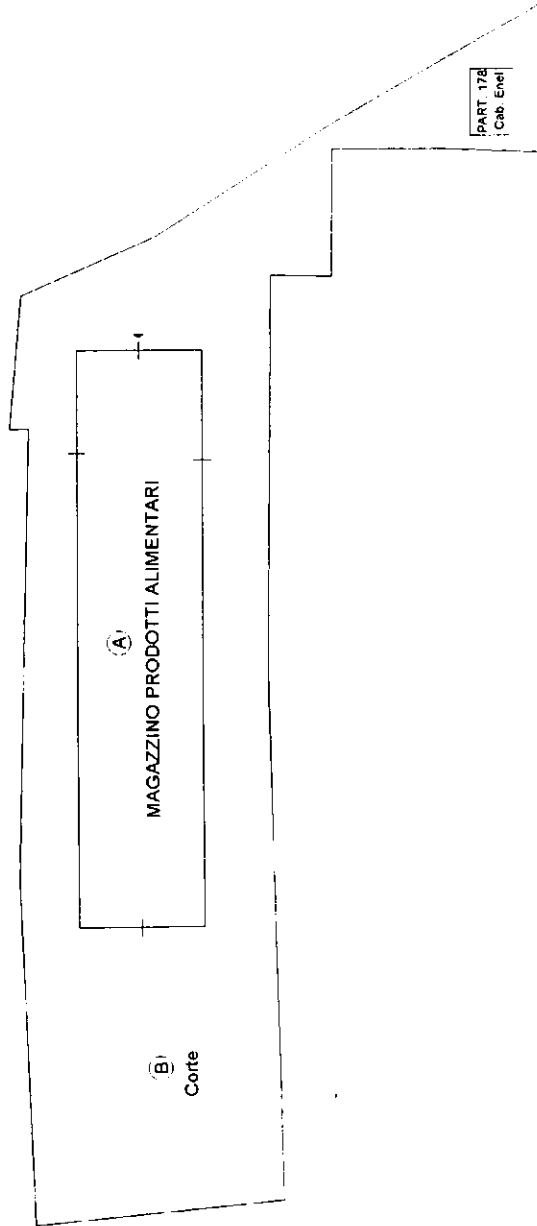

**Agenzia del Territorio  
CATASTO FABBRICATI**  
Ufficio provinciale di  
Caltanissetta

Dichiarazione protocollo n. CU0079221 del 17/07/2009  
Planimetria di u.i.u. in Comune di Caltanissetta  
Contrada Xirbi

civ. SNC

Identificativa Catastale:  
Sezione: 83  
Foglio: 396  
Particella: 396  
Subalterno: 4

Compilata da:  
Lo Coco Giuseppe Alessandro  
Iscritto all'albo:  
Geometri  
Prov. Caltanissetta N. 1378

Scala 1: 500

**PLANIMETRIA GENERALE**

PIANO TERRA

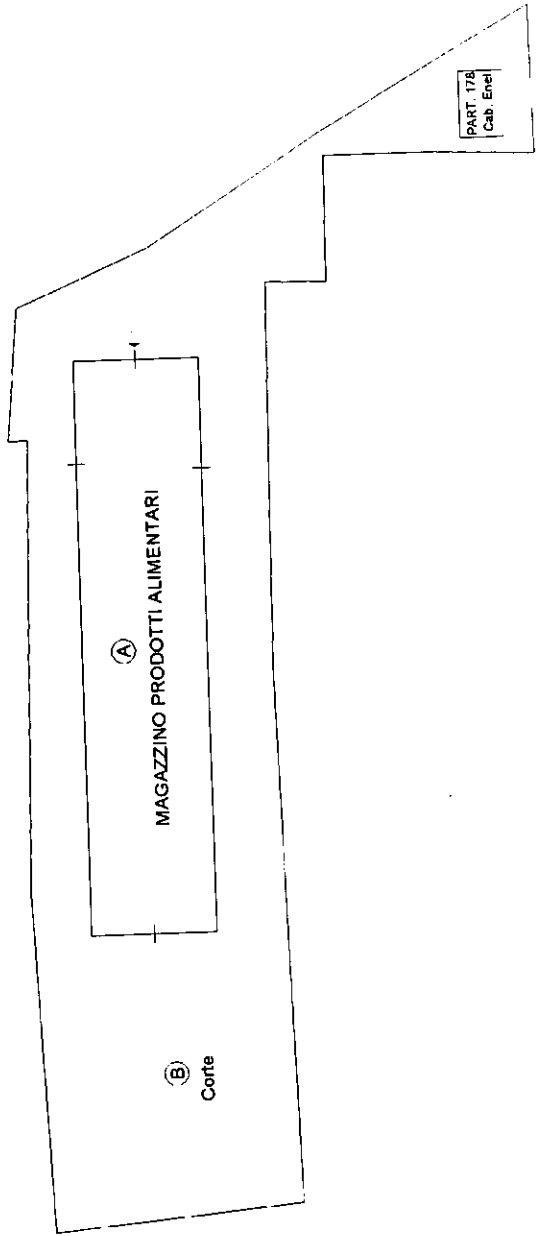

**Agenzia del Territorio  
CATASTO FABBRICATI  
Ufficio Provinciale di  
Caltanissetta**

Dichiarazione protocollo n. CL0079230 del 17/07/2009

Planimetria di u.i.u. in Comune di Caltanissetta

Contrada Xirbi

oiv. SNC

Identificativi Catastali:

Sezione:

Foglio: 83

Particella: 397

Subalterno: 19

Compilata da:  
Lo Coco Giuseppe

Iscritto all'albo:  
Geometri

Prov. Caltanissetta

N. 1378

Scheda n. 1

Scala 1:200

PIANTA PIANO PRIMO

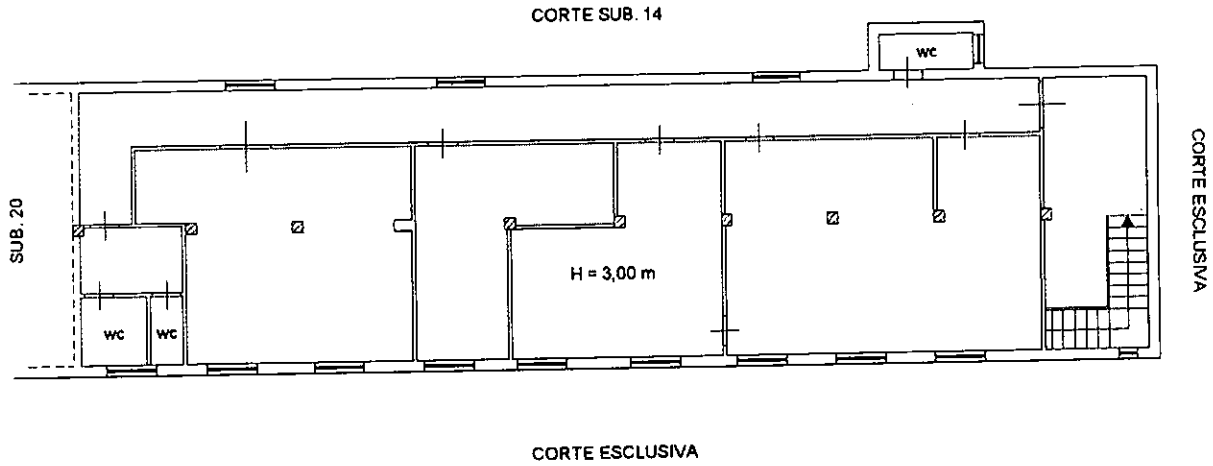

PIANTA PIANO TERRA

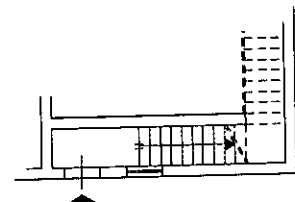

Catasto dei Fabbricati - Situazione al 06/12/2017 - Comune di CALTANISSETTA (B429) - < Foglio: 83 - Particella: 397 - Subalterno: 19 >  
CONTRADA XIRBI SNC piano: T-1;

**Agenzia del Territorio  
CATASTO FABBRICATI  
Ufficio Provinciale di  
Caltanissetta**

Dichiarazione protocollo n. CL0079230 del 17/07/2009

Planimetria di u.i.u. in Comune di Caltanissetta

Contrada Xirbi

oiv. SNC

Identificativi Catastali:

Sezione:

Foglio: 83

Particella: 397

Subalterno: 19

Compilata da:  
Lo Coco Giuseppe

Iscritto all'albo:  
Geometri

Prov. Caltanissetta

N. 1378

Scheda n. 2

Scala 1:500

PIANO TERRA

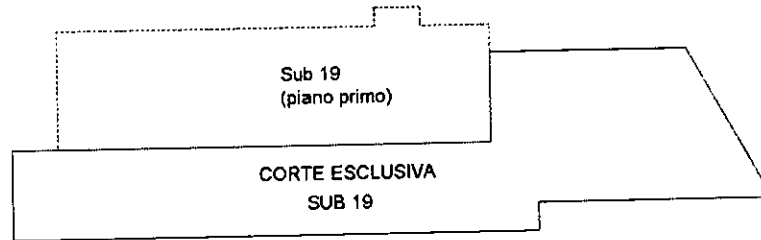

N

**Agenzia delle Entrate  
CATASTO FABBRICATI  
Ufficio Provinciale di  
Caltanissetta**

Dichiarazione protocollo n. CL0007756 del 14/02/2018

Planimetria di u.i.u. in Comune di Caltanissetta

Contrada Xirbi

civ. SNC

Identificativi Catastali:

Sezione:

Foglio: 83

Particella: 397

Subalterno: 20

Compilata da:

Formica Fiorella

Iscritto all'albo:  
Architetti

Prov. Caltanissetta

N. 777

Scheda n. 1

Scala 1:200

PIANO PRIMO

H= 3,00 m

CORTE SUB. 18

CORTE SUB. 17

SUB. 19

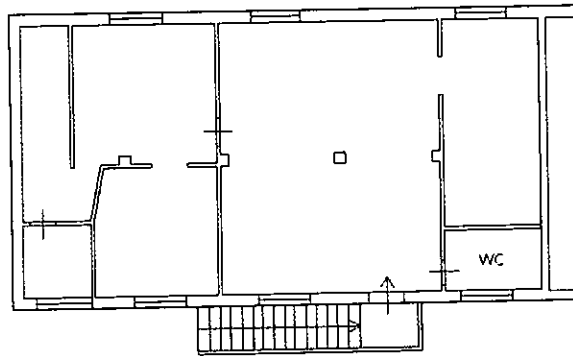

CORTE ESCLUSIVA



N

Catasto dei Fabbricati - Situazione al 20/02/2018 - Comune di CALTANISSETTA (B429) - < Foglio: 83 - Particella: 397 - Subalterno: 20 >  
CONTRADA XIRBI SNC piano: 1:

**Agenzia delle Entrate**  
**CATASTO FABBRICATI**  
Ufficio Provinciale di  
Caltanissetta

Dichiarazione protocollo n. CL0007756 del 14/02/2018

Planimetria di u.i.u. in Comune di Caltanissetta

Contrada Xirbi

civ. SNC

Identificativi Catastali:

Sezione:

Foglio: 83

Particella: 397

Subalterno: 20

Compilata da:

Formica Fiorella

Iscritto all'albo:  
Architetti

Prov. Caltanissetta

N. 777

Scheda n. 2

Scala 1:500

Pianta piano Terra

CORTE ESCLUSIVA  
SUB 20

CORTE SUB 17

CORTE SUB 18

SUB 20  
Piano Primo

SUB 19

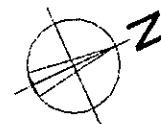

Catasto dei Fabbricati - Situazione al 20/02/2018 - Comune di CALTANISSETTA (B429) - Foglio: 83 - Particella: 397 - Subalterno: 20 >  
CONTRADA XIRBI SNC piano: 1;