

TRIBUNALE DI SONDRIO

Esecuzione immobiliare n° 45/2021

G.E. Dott.ssa Bosio Daniela

Promossa da

Contro

ALLEGATO 2 DOCUMENTAZIONE CATASTALE

Morbegno, li 22.04.2022

Geom. Della Nave Erio



ESTRATTO MAPPA

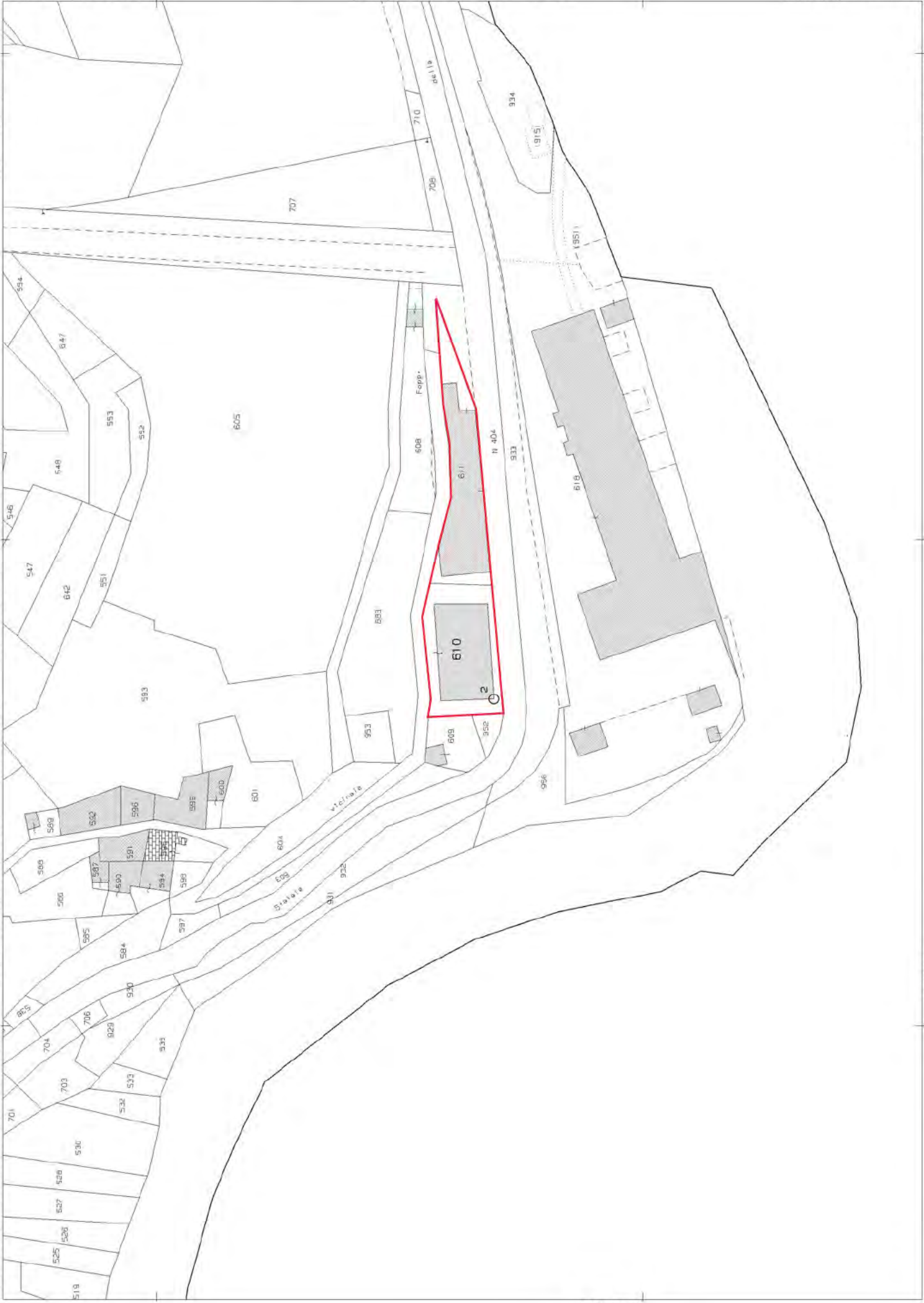

VISURA CATASTALE





Direzione Provinciale di Sondrio
Ufficio Provinciale - Territorio
Servizi Catastali

Visura storica per immobile

Situazione degli atti informatizzati dall'impianto meccanografico al 06/09/2021

Data: 06/09/2021 - Ora: 08.56.58 Segue

Visura n.: T14992 Pag: 1

Dati della richiesta	Comune di ARDENNO (Codice: A382)
Catasto Fabbricati	Provincia di SONDRIO Foglio: 34 Particella: 610 Sub.: 13

INTESTATO

1	(1) Proprieta' per 1/1
---	------------------------

Unità immobiliare dal 09/11/2015

N.	DATI IDENTIFICATIVI				DATI DI CLASSAMENTO				DATI DERIVANTI DA			
	Sezione Urbana	Foglio	Particella	Sub	Zona Cens.	Micro Zona	Categoria	Classe		Consistenza	Superficie Catastale	Rendita
1		34	610	13			A/2	1	2,5 vani	Totale: 50 m ² Totale escluse aree scoperte**: 48 m ²	Euro 154,94	Variazione del 09/11/2015 - Inserimento in visura dei dati di superficie.
Indirizzo	VIA GIUSEPPE GARIBALDI piano: 1;											
Annotazioni	classamento e rendita non rettificati entro dodici mesi dalla data di iscrizione in atti della dichiarazione (D.M. 701/94)											

Mappali Terreni Correlati
Codice Comune A382 - Sezione - Foglio 34 - Particella 610

Situazione dell'unità immobiliare dal 01/07/2010

N.	DATI IDENTIFICATIVI				DATI DI CLASSAMENTO				DATI DERIVANTI DA			
	Sezione Urbana	Foglio	Particella	Sub	Zona Cens.	Micro Zona	Categoria	Classe		Consistenza	Superficie Catastale	Rendita
1		34	610	13			A/2	1	2,5 vani		Euro 154,94	VARIAZIONE NEL CLASSAMENTO del 01/07/2010 protocollo n. SO0102780 in atti dal 01/07/2010 VARIAZIONE DI CLASSAMENTO (n. 4837.1/2010)
Indirizzo	, VIA GIUSEPPE GARIBALDI piano: 1;											
Annotazioni	classamento e rendita non rettificati entro dodici mesi dalla data di iscrizione in atti della dichiarazione (D.M. 701/94)											



Direzione Provinciale di Sondrio
Ufficio Provinciale - Territorio
Servizi Catastali

Visura storica per immobile

Situazione degli atti informatizzati dall'impianto meccanografico al 06/09/2021

Data: 06/09/2021 - Ora: 08.56.58 Segue

Visura n.: T14992 Pag: 2

Situazione dell'unità immobiliare dal 01/07/2009

N.	DATI IDENTIFICATIVI				DATI DI CLASSAMENTO				DATI DERIVANTI DA		
	Sezione Urbana	Foglio	Particella	Sub	Zona Cens.	Micro Zona	Categoria	Classe	Consistenza	Superficie Catastale	Rendita
1		34	610	13			A/2	1	2,5 vani		Euro 154,94
Indirizzo: , VIA GIUSEPPE GARIBALDI piano: 1;											
Annotazioni: classamento e rendita proposti (D.M. 701/94)											

Situazione dell'unità immobiliare dal 28/04/2003

N.	DATI IDENTIFICATIVI				DATI DI CLASSAMENTO				DATI DERIVANTI DA		
	Sezione Urbana	Foglio	Particella	Sub	Zona Cens.	Micro Zona	Categoria	Classe	Consistenza	Superficie Catastale	Rendita
1		34	610	13			in corso di costruz.				
Indirizzo: , VIA GIUSEPPE GARIBALDI SNC piano: 1;											
VARIAZIONE del 28/04/2003 protocollo n. 65937 in atti dal 28/04/2003 DIVERSA DISTRIBUZIONE DEGLI SPAZI INTERNI- RISTRUTTURAZIONE (n. 2934.1/2003)											

Situazione degli intestati dal 31/05/2017

N.	DATI ANAGRAFICI	CODICE FISCALE	DIRITTI E ONERI REALI
1			(1) Proprieta' per 1/1
DATI DERIVANTI DA			
ISTRUMENTO (ATTO PUBBLICO) del 31/05/2017 Nota presentata con Modello Unico in atti dal 07/06/2017 Repertorio n.: 9319 Rogante: CORRADINI PIER PAOLO Sede: ARDENNO Registrazione: Sede: COMPRAVENDITA (n. 4925.1/2017)			

Situazione degli intestati dal 29/07/2008

N.	DATI ANAGRAFICI	CODICE FISCALE	DIRITTI E ONERI REALI
1			(1) Proprieta' per 1/1 fino al 31/05/2017
DATI DERIVANTI DA			
ISTRUMENTO (ATTO PUBBLICO) del 29/07/2008 Nota presentata con Modello Unico in atti dal 01/08/2008 Repertorio n.: 191378 Rogante: SURACE FRANCESCO Sede: SONDRIO Registrazione: Sede: COMPRAVENDITA (n. 7582.1/2008)			

Situazione degli intestati dal 06/06/2005

N.	DATI ANAGRAFICI	CODICE FISCALE	DIRITTI E ONERI REALI
1			(1) Proprieta' per 1/1 fino al 29/07/2008
DATI DERIVANTI DA			
ISTRUMENTO (ATTO PUBBLICO) del 06/06/2005 protocollo n. SO Nota presentata con Modello Unico in atti dal 20/06/2005 Repertorio n.: 99493 Rogante: CEDERNA FRANCO Sede: SONDRIO Registrazione: Sede: COMPRAVENDITA (n. 6191.1/2005)			



Direzione Provinciale di Sondrio
Ufficio Provinciale - Territorio
Servizi Catastali

Visura storica per immobile

Situazione degli atti informatizzati dall'impianto meccanografico al 06/09/2021

Data: 06/09/2021 - Ora: 08.56.58 Fine

Visura n.: T14992 Pag: 3

Situazione degli intestati dal 28/04/2003

N.	DATI ANAGRAFICI	CODICE FISCALE	DIRITTI E ONERI REALI
1			(1) Proprietà per 1/1 fino al 06/06/2005
DATI DERIVANTI DA			
VARIAZIONE del 28/04/2003 protocollo n. 65937 in atti dal 28/04/2003 Registrazione: DIVERSA DISTRIBUZIONE DEGLI SPAZI INTERNI- RISTRUTTURAZIONE (n. 2934.1/2003)			

Per ulteriori variazioni richiedere le visure storiche dei seguenti immobili soppressi, originari del precedente:

- foglio 34 particella 610 subalterno 1
- foglio 34 particella 610 subalterno 2
- foglio 34 particella 610 subalterno 3
- foglio 34 particella 610 subalterno 4
- foglio 34 particella 610 subalterno 5

Unità immobiliari n. 1

Tributi erariali: Euro 0,90

Visura telematica

* Codice Fiscale Validato in Anagrafe Tributaria

** Si intendono escluse le "superfici di balconi, terrazzi e aree scoperte pertinenziali e accessorie, comunicanti o non comunicanti" (cfr. Provvedimento del Direttore dell'Agenzia delle Entrate 29 marzo 2013).



Direzione Provinciale di Sondrio
Ufficio Provinciale - Territorio
Servizi Catastali

Visura storica per immobile

Situazione degli atti informatizzati dall'impianto meccanografico al 06/09/2021

Data: 06/09/2021 - Ora: 08.58.03 Segue

Visura n.: T15354 Pag: 1

Dati della richiesta	Comune di ARDENNO (Codice: A382)
Catasto Fabbricati	Provincia di SONDRIO Foglio: 34 Particella: 610 Sub.: 14

INTESTATO

1	(1) Proprieta' per 1/1
---	------------------------

Unità immobiliare dal 09/11/2015

N.	DATI IDENTIFICATIVI				DATI DI CLASSAMENTO				DATI DERIVANTI DA			
	Sezione Urbana	Foglio	Particella	Sub	Zona Cens.	Micro Zona	Categoria	Classe		Consistenza	Superficie Catastale	Rendita
1		34	610	14			A/2	1	2,5 vani	Totale: 41 m ² Totale escluse aree scoperte**: 41 m ²	Euro 154,94	Variazione del 09/11/2015 - Inserimento in visura dei dati di superficie.
Indirizzo	VIA GIUSEPPE GARIBALDI piano: 1;											
Annotazioni	classamento e rendita non rettificati entro dodici mesi dalla data di iscrizione in atti della dichiarazione (D.M. 701/94)											

Mappali Terreni Correlati
Codice Comune A382 - Sezione - Foglio 34 - Particella 610

Situazione dell'unità immobiliare dal 01/07/2010

N.	DATI IDENTIFICATIVI				DATI DI CLASSAMENTO				DATI DERIVANTI DA			
	Sezione Urbana	Foglio	Particella	Sub	Zona Cens.	Micro Zona	Categoria	Classe		Consistenza	Superficie Catastale	Rendita
1		34	610	14			A/2	1	2,5 vani		Euro 154,94	VARIAZIONE NEL CLASSAMENTO del 01/07/2010 protocollo n. SO0102780 in atti dal 01/07/2010 VARIAZIONE DI CLASSAMENTO (n. 4837.1/2010)
Indirizzo	, VIA GIUSEPPE GARIBALDI piano: 1;											
Annotazioni	classamento e rendita non rettificati entro dodici mesi dalla data di iscrizione in atti della dichiarazione (D.M. 701/94)											



Direzione Provinciale di Sondrio
Ufficio Provinciale - Territorio
Servizi Catastali

Visura storica per immobile

Situazione degli atti informatizzati dall'impianto meccanografico al 06/09/2021

Data: 06/09/2021 - Ora: 08.58.03 Segue

Visura n.: T15354 Pag: 2

Situazione dell'unità immobiliare dal 01/07/2009

N.	DATI IDENTIFICATIVI				DATI DI CLASSAMENTO				DATI DERIVANTI DA		
	Sezione Urbana	Foglio	Particella	Sub	Zona Cens.	Micro Zona	Categoria	Classe	Consistenza	Superficie Catastale	Rendita
1		34	610	14			A/2	1	2,5 vani		Euro 154,94
Indirizzo: , VIA GIUSEPPE GARIBALDI piano: 1;											
Annotazioni: classamento e rendita proposti (D.M. 701/94)											

Situazione dell'unità immobiliare dal 28/04/2003

N.	DATI IDENTIFICATIVI				DATI DI CLASSAMENTO				DATI DERIVANTI DA		
	Sezione Urbana	Foglio	Particella	Sub	Zona Cens.	Micro Zona	Categoria	Classe	Consistenza	Superficie Catastale	Rendita
1		34	610	14			in corso di costruz.				
Indirizzo: , VIA GIUSEPPE GARIBALDI SNC piano: 1;											
VARIAZIONE del 28/04/2003 protocollo n. 65937 in atti dal 28/04/2003 DIVERSA DISTRIBUZIONE DEGLI SPAZI INTERNI- RISTRUTTURAZIONE (n. 2934.1/2003)											

Situazione degli intestati dal 31/05/2017

N.	DATI ANAGRAFICI	CODICE FISCALE	DIRITTI E ONERI REALI
1			(1) Proprieta' per 1/1
DATI DERIVANTI DA			
ISTRUMENTO (ATTO PUBBLICO) del 31/05/2017 Nota presentata con Modello Unico in atti dal 07/06/2017 Repertorio n.: 9319 Rogante: CORRADINI PIER PAOLO Sede: ARDENNO Registrazione: Sede: COMPRAVENDITA (n. 4925.1/2017)			

Situazione degli intestati dal 29/07/2008

N.	DATI ANAGRAFICI	CODICE FISCALE	DIRITTI E ONERI REALI
1			(1) Proprieta' per 1/1 fino al 31/05/2017
DATI DERIVANTI DA			
ISTRUMENTO (ATTO PUBBLICO) del 29/07/2008 Nota presentata con Modello Unico in atti dal 01/08/2008 Repertorio n.: 191378 Rogante: SURACE FRANCESCO Sede: SONDRIO Registrazione: Sede: COMPRAVENDITA (n. 7582.1/2008)			

Situazione degli intestati dal 06/06/2005

N.	DATI ANAGRAFICI	CODICE FISCALE	DIRITTI E ONERI REALI
1			(1) Proprieta' per 1/1 fino al 29/07/2008
DATI DERIVANTI DA			
ISTRUMENTO (ATTO PUBBLICO) del 06/06/2005 protocollo n. SO Nota presentata con Modello Unico in atti dal 20/06/2005 Repertorio n.: 99493 Rogante: CEDERNA FRANCO Sede: SONDRIO Registrazione: Sede: COMPRAVENDITA (n. 6191.1/2005)			



Direzione Provinciale di Sondrio
Ufficio Provinciale - Territorio
Servizi Catastali

Visura storica per immobile

Situazione degli atti informatizzati dall'impianto meccanografico al 06/09/2021

Data: 06/09/2021 - Ora: 08.58.04 Fine

Visura n.: T15354 Pag: 3

Situazione degli intestati dal 28/04/2003

N.	DATI ANAGRAFICI	CODICE FISCALE	DIRITTI E ONERI REALI
1			(1) Proprieta' per 1/1 fino al 06/06/2005
DATI DERIVANTI DA VARIAZIONE del 28/04/2003 protocollo n. 65937 in atti dal 28/04/2003 Registrazione: DIVERSA DISTRIBUZIONE DEGLI SPAZI INTERNI- RISTRUTTURAZIONE (n. 2934.1/2003)			

Per ulteriori variazioni richiedere le visure storiche dei seguenti immobili soppressi, originari del precedente:

- foglio 34 particella 610 subalterno 1
- foglio 34 particella 610 subalterno 2
- foglio 34 particella 610 subalterno 3
- foglio 34 particella 610 subalterno 4
- foglio 34 particella 610 subalterno 5

Unità immobiliari n. 1

Tributi erariali: Euro 0,90

Visura telematica

* Codice Fiscale Validato in Anagrafe Tributaria

** Si intendono escluse le "superfici di balconi, terrazzi e aree scoperte pertinenziali e accessorie, comunicanti o non comunicanti" (cfr. Provvedimento del Direttore dell'Agenzia delle Entrate 29 marzo 2013).



Direzione Provinciale di Sondrio
Ufficio Provinciale - Territorio
Servizi Catastali

Visura storica per immobile

Situazione degli atti informatizzati dall'impianto meccanografico al 06/09/2021

Data: 06/09/2021 - Ora: 08.58.46 Segue

Visura n.: T15598 Pag: 1

Dati della richiesta	Comune di ARDENNO (Codice: A382)
Catasto Fabbricati	Provincia di SONDRIO Foglio: 34 Particella: 610 Sub.: 15

INTESTATO

1	(1) Proprieta' per 1/1
---	------------------------

Unità immobiliare dal 09/11/2015

N.	DATI IDENTIFICATIVI				DATI DI CLASSAMENTO				DATI DERIVANTI DA			
	Sezione Urbana	Foglio	Particella	Sub	Zona Cens.	Micro Zona	Categoria	Classe		Consistenza	Superficie Catastale	Rendita
1		34	610	15			A/2	1	2,5 vani	Totale: 43 m ² Totale escluse aree scoperte**: 42 m ²	Euro 154,94	Variazione del 09/11/2015 - Inserimento in visura dei dati di superficie.
Indirizzo	VIA GIUSEPPE GARIBALDI piano: 1;											
Annotazioni	classamento e rendita non rettificati entro dodici mesi dalla data di iscrizione in atti della dichiarazione (D.M. 701/94)											

Mappali Terreni Correlati
Codice Comune A382 - Sezione - Foglio 34 - Particella 610

Situazione dell'unità immobiliare dal 01/07/2010

N.	DATI IDENTIFICATIVI				DATI DI CLASSAMENTO				DATI DERIVANTI DA			
	Sezione Urbana	Foglio	Particella	Sub	Zona Cens.	Micro Zona	Categoria	Classe		Consistenza	Superficie Catastale	Rendita
1		34	610	15			A/2	1	2,5 vani		Euro 154,94	VARIAZIONE NEL CLASSAMENTO del 01/07/2010 protocollo n. SO0102780 in atti dal 01/07/2010 VARIAZIONE DI CLASSAMENTO (n. 4837.1/2010)
Indirizzo	VIA GIUSEPPE GARIBALDI piano: 1;											
Annotazioni	classamento e rendita non rettificati entro dodici mesi dalla data di iscrizione in atti della dichiarazione (D.M. 701/94)											



Direzione Provinciale di Sondrio
Ufficio Provinciale - Territorio
Servizi Catastali

Visura storica per immobile

Situazione degli atti informatizzati dall'impianto meccanografico al 06/09/2021

Data: 06/09/2021 - Ora: 08.58.47 Segue

Visura n.: T15598 Pag: 2

Situazione dell'unità immobiliare dal 01/07/2009

N.	DATI IDENTIFICATIVI				DATI DI CLASSAMENTO				DATI DERIVANTI DA		
	Sezione Urbana	Foglio	Particella	Sub	Zona Cens.	Micro Zona	Categoria	Classe	Consistenza	Superficie Catastale	Rendita
1		34	610	15			A/2	1	2,5 vani		Euro 154,94
Indirizzo: , VIA GIUSEPPE GARIBALDI piano: 1;											
Annotazioni: classamento e rendita proposti (D.M. 701/94)											

Situazione dell'unità immobiliare dal 28/04/2003

N.	DATI IDENTIFICATIVI				DATI DI CLASSAMENTO				DATI DERIVANTI DA		
	Sezione Urbana	Foglio	Particella	Sub	Zona Cens.	Micro Zona	Categoria	Classe	Consistenza	Superficie Catastale	Rendita
1		34	610	15			in corso di costruz.				
Indirizzo: , VIA GIUSEPPE GARIBALDI SNC piano: 1;											
VARIAZIONE del 28/04/2003 protocollo n. 65937 in atti dal 28/04/2003 DIVERSA DISTRIBUZIONE DEGLI SPAZI INTERNI- RISTRUTTURAZIONE (n. 2934.1/2003)											

Situazione degli intestati dal 31/05/2017

N.	DATI ANAGRAFICI	CODICE FISCALE	DIRITTI E ONERI REALI
1			(1) Proprieta' per 1/1
DATI DERIVANTI DA			
ISTRUMENTO (ATTO PUBBLICO) del 31/05/2017 Nota presentata con Modello Unico in atti dal 07/06/2017 Repertorio n.: 9319 Rogante: CORRADINI PIER PAOLO Sede: ARDENNO Registrazione: Sede: COMPRAVENDITA (n. 4925.1/2017)			

Situazione degli intestati dal 29/07/2008

N.	DATI ANAGRAFICI	CODICE FISCALE	DIRITTI E ONERI REALI
1			(1) Proprieta' per 1/1 fino al 31/05/2017
DATI DERIVANTI DA			
ISTRUMENTO (ATTO PUBBLICO) del 29/07/2008 Nota presentata con Modello Unico in atti dal 01/08/2008 Repertorio n.: 191378 Rogante: SURACE FRANCESCO Sede: SONDRIO Registrazione: Sede: COMPRAVENDITA (n. 7582.1/2008)			

Situazione degli intestati dal 06/06/2005

N.	DATI ANAGRAFICI	CODICE FISCALE	DIRITTI E ONERI REALI
1			(1) Proprieta' per 1/1 fino al 29/07/2008
DATI DERIVANTI DA			
ISTRUMENTO (ATTO PUBBLICO) del 06/06/2005 protocollo n. SO Nota presentata con Modello Unico in atti dal 20/06/2005 Repertorio n.: 99493 Rogante: CEDERNA FRANCO Sede: SONDRIO Registrazione: Sede: COMPRAVENDITA (n. 6191.1/2005)			



Direzione Provinciale di Sondrio
Ufficio Provinciale - Territorio
Servizi Catastali

Visura storica per immobile

Situazione degli atti informatizzati dall'impianto meccanografico al 06/09/2021

Data: 06/09/2021 - Ora: 08.58.47 Fine

Visura n.: T15598 Pag: 3

Situazione degli intestati dal 28/04/2003

N.	DATI ANAGRAFICI	CODICE FISCALE	DIRITTI E ONERI REALI
1			(1) Proprieta' per 1/1 fino al 06/06/2005
DATI DERIVANTI DA VARIAZIONE del 28/04/2003 protocollo n. 65937 in atti dal 28/04/2003 Registrazione: DIVERSA DISTRIBUZIONE DEGLI SPAZI INTERNI- RISTRUTTURAZIONE (n. 2934.1/2003)			

Per ulteriori variazioni richiedere le visure storiche dei seguenti immobili soppressi, originari del precedente:

- foglio 34 particella 610 subalterno 1
- foglio 34 particella 610 subalterno 2
- foglio 34 particella 610 subalterno 3
- foglio 34 particella 610 subalterno 4
- foglio 34 particella 610 subalterno 5

Unità immobiliari n. 1

Tributi erariali: Euro 0,90

Visura telematica

* Codice Fiscale Validato in Anagrafe Tributaria

** Si intendono escluse le "superfici di balconi, terrazzi e aree scoperte pertinenziali e accessorie, comunicanti o non comunicanti" (cfr. Provvedimento del Direttore dell'Agenzia delle Entrate 29 marzo 2013).



Direzione Provinciale di Sondrio
Ufficio Provinciale - Territorio
Servizi Catastali

Visura storica per immobile

Situazione degli atti informatizzati dall'impianto meccanografico al 06/09/2021

Data: 06/09/2021 - Ora: 08.59.23 Segue

Visura n.: T15823 Pag: 1

Dati della richiesta	Comune di ARDENNO (Codice: A382)
Catasto Fabbricati	Provincia di SONDRIO Foglio: 34 Particella: 610 Sub.: 16

INTESTATO

1	(1) Proprieta' per 1/1
---	------------------------

Unità immobiliare dal 09/11/2015

N.	DATI IDENTIFICATIVI				DATI DI CLASSAMENTO				DATI DERIVANTI DA			
	Sezione Urbana	Foglio	Particella	Sub	Zona Cens.	Micro Zona	Categoria	Classe		Consistenza	Superficie Catastale	Rendita
1		34	610	16			A/2	1	2,5 vani	Totale: 42 m ² Totale escluse aree scoperte**: 42 m ²	Euro 154,94	Variazione del 09/11/2015 - Inserimento in visura dei dati di superficie.
Indirizzo	VIA GIUSEPPE GARIBALDI piano: 1;											
Annotazioni	classamento e rendita non rettificati entro dodici mesi dalla data di iscrizione in atti della dichiarazione (D.M. 701/94)											

Mappali Terreni Correlati
Codice Comune A382 - Sezione - Foglio 34 - Particella 610

Situazione dell'unità immobiliare dal 01/07/2010

N.	DATI IDENTIFICATIVI				DATI DI CLASSAMENTO				DATI DERIVANTI DA			
	Sezione Urbana	Foglio	Particella	Sub	Zona Cens.	Micro Zona	Categoria	Classe		Consistenza	Superficie Catastale	Rendita
1		34	610	16			A/2	1	2,5 vani		Euro 154,94	VARIAZIONE NEL CLASSAMENTO del 01/07/2010 protocollo n. SO0102780 in atti dal 01/07/2010 VARIAZIONE DI CLASSAMENTO (n. 4837.1/2010)
Indirizzo	, VIA GIUSEPPE GARIBALDI piano: 1;											
Annotazioni	classamento e rendita non rettificati entro dodici mesi dalla data di iscrizione in atti della dichiarazione (D.M. 701/94)											



Direzione Provinciale di Sondrio
Ufficio Provinciale - Territorio
Servizi Catastali

Visura storica per immobile

Situazione degli atti informatizzati dall'impianto meccanografico al 06/09/2021

Data: 06/09/2021 - Ora: 08.59.23 Segue

Visura n.: T15823 Pag: 2

Situazione dell'unità immobiliare dal 01/07/2009

N.	DATI IDENTIFICATIVI				DATI DI CLASSAMENTO				DATI DERIVANTI DA			
	Sezione Urbana	Foglio	Particella	Sub	Zona Cens.	Micro Zona	Categoria	Classe		Consistenza	Superficie Catastale	Rendita
1		34	610	16			A/2	1	2,5 vani		Euro 154,94	VARIAZIONE del 01/07/2009 protocollo n. SO0089242 in atti dal 01/07/2009 AMPLIAMENTO- ULTIMAZIONE DI FABBRICATO URBANO (n. 6260.1/2009)
Indirizzo . VIA GIUSEPPE GARIBALDI piano: 1;												
Annotazioni classamento e rendita proposti (D.M. 701/94)												

Situazione dell'unità immobiliare dal 28/04/2003

N.	DATI IDENTIFICATIVI				DATI DI CLASSAMENTO				DATI DERIVANTI DA			
	Sezione Urbana	Foglio	Particella	Sub	Zona Cens.	Micro Zona	Categoria	Classe		Consistenza	Superficie Catastale	Rendita
1		34	610	16			in corso di costruz.					VARIAZIONE del 28/04/2003 protocollo n. 65937 in atti dal 28/04/2003 DIVERSA DISTRIBUZIONE DEGLI SPAZI INTERNI- RISTRUTTURAZIONE (n. 2934.1/2003)
Indirizzo . VIA GIUSEPPE GARIBALDI SNC piano: 1;												

Situazione degli intestati dal 31/05/2017

N.	DATI ANAGRAFICI	CODICE FISCALE	DIRITTI E ONERI REALI
1			(1) Proprieta' per 1/1
DATI DERIVANTI DA [ISTRUMENTO (ATTO PUBBLICO) del 31/05/2017 Nota presentata con Modello Unico in atti dal 07/06/2017 Repertorio n.: 9319 Rogante: CORRADINI PIER PAOLO Sede: ARDENNO Registrazione: Sede: COMPRAVENDITA (n. 4925.1/2017)			

Situazione degli intestati dal 29/07/2008

N.	DATI ANAGRAFICI	CODICE FISCALE	DIRITTI E ONERI REALI
1			(1) Proprieta' per 1/1 fino al 31/05/2017
DATI DERIVANTI DA [ISTRUMENTO (ATTO PUBBLICO) del 29/07/2008 Nota presentata con Modello Unico in atti dal 01/08/2008 Repertorio n.: 191378 Rogante: SURACE FRANCESCO Sede: SONDRIO Registrazione: Sede: COMPRAVENDITA (n. 7582.1/2008)			

Situazione degli intestati dal 06/06/2005

N.	DATI ANAGRAFICI	CODICE FISCALE	DIRITTI E ONERI REALI
1			(1) Proprieta' per 1/1 fino al 29/07/2008
DATI DERIVANTI DA [ISTRUMENTO (ATTO PUBBLICO) del 06/06/2005 protocollo n. SO Nota presentata con Modello Unico in atti dal 20/06/2005 Repertorio n.: 99493 Rogante: CEDERNA FRANCO Sede: SONDRIO Registrazione: Sede: COMPRAVENDITA (n. 6191.1/2005)			



Direzione Provinciale di Sondrio
Ufficio Provinciale - Territorio
Servizi Catastali

Visura storica per immobile

Situazione degli atti informatizzati dall'impianto meccanografico al 06/09/2021

Data: 06/09/2021 - Ora: 08.59.23 Fine

Visura n.: T15823 Pag: 3

Situazione degli intestati dal 28/04/2003

N.	DATI ANAGRAFICI	CODICE FISCALE	DIRITTI E ONERI REALI
1			(1) Proprietà per 1/1 fino al 06/06/2005
DATI DERIVANTI DA			
VARIAZIONE del 28/04/2003 protocollo n. 65937 in atti dal 28/04/2003 Registrazione: DIVERSA DISTRIBUZIONE DEGLI SPAZI INTERNI- RISTRUTTURAZIONE (n. 2934.1/2003)			

Per ulteriori variazioni richiedere le visure storiche dei seguenti immobili soppressi, originari del precedente:

- foglio 34 particella 610 subalterno 1
- foglio 34 particella 610 subalterno 2
- foglio 34 particella 610 subalterno 3
- foglio 34 particella 610 subalterno 4
- foglio 34 particella 610 subalterno 5

Unità immobiliari n. 1

Tributi erariali: Euro 0,90

Visura telematica

* Codice Fiscale Validato in Anagrafe Tributaria

** Si intendono escluse le "superfici di balconi, terrazzi e aree scoperte pertinenziali e accessorie, comunicanti o non comunicanti" (cfr. Provvedimento del Direttore dell'Agenzia delle Entrate 29 marzo 2013).



Direzione Provinciale di Sondrio
Ufficio Provinciale - Territorio
Servizi Catastali

Visura storica per immobile

Situazione degli atti informatizzati dall'impianto meccanografico al 06/09/2021

Data: 06/09/2021 - Ora: 09.00.16 Segue

Visura n.: T16099 Pag: 1

Dati della richiesta	Comune di ARDENNO (Codice: A382)
Catasto Fabbricati	Provincia di SONDRIO Foglio: 34 Particella: 610 Sub.: 17

INTESTATO

1	(1) Proprieta' per 1/1
---	------------------------

Unità immobiliare dal 09/11/2015

N.	DATI IDENTIFICATIVI				DATI DI CLASSAMENTO				DATI DERIVANTI DA			
	Sezione Urbana	Foglio	Particella	Sub	Zona Cens.	Micro Zona	Categoria	Classe		Consistenza	Superficie Catastale	Rendita
1		34	610	17			A/2	1	3 vani	Totale: 48 m ² Totale escluse aree scoperte**: 46 m ²	Euro 185,92	Variazione del 09/11/2015 - Inserimento in visura dei dati di superficie.
Indirizzo	VIA GIUSEPPE GARIBALDI piano: 1;											
Annotazioni	classamento e rendita non rettificati entro dodici mesi dalla data di iscrizione in atti della dichiarazione (D.M. 701/94)											

Mappali Terreni Correlati
Codice Comune A382 - Sezione - Foglio 34 - Particella 610

Situazione dell'unità immobiliare dal 01/07/2010

N.	DATI IDENTIFICATIVI				DATI DI CLASSAMENTO				DATI DERIVANTI DA			
	Sezione Urbana	Foglio	Particella	Sub	Zona Cens.	Micro Zona	Categoria	Classe		Consistenza	Superficie Catastale	Rendita
1		34	610	17			A/2	1	3 vani		Euro 185,92	VARIAZIONE NEL CLASSAMENTO del 01/07/2010 protocollo n. SO0102780 in atti dal 01/07/2010 VARIAZIONE DI CLASSAMENTO (n. 4837.1/2010)
Indirizzo	VIA GIUSEPPE GARIBALDI piano: 1;											
Annotazioni	classamento e rendita non rettificati entro dodici mesi dalla data di iscrizione in atti della dichiarazione (D.M. 701/94)											



Direzione Provinciale di Sondrio
Ufficio Provinciale - Territorio
Servizi Catastali

Visura storica per immobile

Situazione degli atti informatizzati dall'impianto meccanografico al 06/09/2021

Data: 06/09/2021 - Ora: 09.00.16 Segue

Visura n.: T16099 Pag: 2

Situazione dell'unità immobiliare dal 01/07/2009

N.	DATI IDENTIFICATIVI				DATI DI CLASSAMENTO				DATI DERIVANTI DA		
	Sezione Urbana	Foglio	Particella	Sub	Zona Cens.	Micro Zona	Categoria	Classe	Consistenza	Superficie Catastale	Rendita
1		34	610	17			A/2	1	3 vani		Euro 185,92
Indirizzo: , VIA GIUSEPPE GARIBALDI piano: 1;											
Annotazioni: classamento e rendita proposti (D.M. 701/94)											

Situazione dell'unità immobiliare dal 28/04/2003

N.	DATI IDENTIFICATIVI				DATI DI CLASSAMENTO				DATI DERIVANTI DA		
	Sezione Urbana	Foglio	Particella	Sub	Zona Cens.	Micro Zona	Categoria	Classe	Consistenza	Superficie Catastale	Rendita
1		34	610	17			in corso di costruz.				
Indirizzo: , VIA GIUSEPPE GARIBALDI SNC piano: 1;											
VARIAZIONE del 28/04/2003 protocollo n. 65937 in atti dal 28/04/2003 DIVERSA DISTRIBUZIONE DEGLI SPAZI INTERNI- RISTRUTTURAZIONE (n. 2934.1/2003)											

Situazione degli intestati dal 31/05/2017

N.	DATI ANAGRAFICI	CODICE FISCALE	DIRITTI E ONERI REALI
1			(1) Proprieta' per 1/1
DATI DERIVANTI DA			
ISTRUMENTO (ATTO PUBBLICO) del 31/05/2017 Nota presentata con Modello Unico in atti dal 07/06/2017 Repertorio n.: 9319 Rogante: CORRADINI PIER PAOLO Sede: ARDENNO Registrazione: Sede: COMPRAVENDITA (n. 4925.1/2017)			

Situazione degli intestati dal 29/07/2008

N.	DATI ANAGRAFICI	CODICE FISCALE	DIRITTI E ONERI REALI
1			(1) Proprieta' per 1/1 fino al 31/05/2017
DATI DERIVANTI DA			
ISTRUMENTO (ATTO PUBBLICO) del 29/07/2008 Nota presentata con Modello Unico in atti dal 01/08/2008 Repertorio n.: 191378 Rogante: SURACE FRANCESCO Sede: SONDRIO Registrazione: Sede: COMPRAVENDITA (n. 7582.1/2008)			

Situazione degli intestati dal 06/06/2005

N.	DATI ANAGRAFICI	CODICE FISCALE	DIRITTI E ONERI REALI
1			(1) Proprieta' per 1/1 fino al 29/07/2008
DATI DERIVANTI DA			
ISTRUMENTO (ATTO PUBBLICO) del 06/06/2005 protocollo n. SO Nota presentata con Modello Unico in atti dal 20/06/2005 Repertorio n.: 99493 Rogante: CEDERNA FRANCO Sede: SONDRIO Registrazione: Sede: COMPRAVENDITA (n. 6191.1/2005)			



Direzione Provinciale di Sondrio
Ufficio Provinciale - Territorio
Servizi Catastali

Visura storica per immobile

Situazione degli atti informatizzati dall'impianto meccanografico al 06/09/2021

Data: 06/09/2021 - Ora: 09.00.16 Fine

Visura n.: T16099 Pag: 3

Situazione degli intestati dal 28/04/2003

N.	DATI ANAGRAFICI	CODICE FISCALE	DIRITTI E ONERI REALI
1			(1) Proprietà per 1/1 fino al 06/06/2005
DATI DERIVANTI DA			
VARIAZIONE del 28/04/2003 protocollo n. 65937 in atti dal 28/04/2003 Registrazione: DIVERSA DISTRIBUZIONE DEGLI SPAZI INTERNI- RISTRUTTURAZIONE (n. 2934.1/2003)			

Per ulteriori variazioni richiedere le visure storiche dei seguenti immobili soppressi, originari del precedente:

- foglio 34 particella 610 subalterno 1
- foglio 34 particella 610 subalterno 2
- foglio 34 particella 610 subalterno 3
- foglio 34 particella 610 subalterno 4
- foglio 34 particella 610 subalterno 5

Unità immobiliari n. 1

Tributi erariali: Euro 0,90

Visura telematica

* Codice Fiscale Validato in Anagrafe Tributaria

** Si intendono escluse le "superfici di balconi, terrazzi e aree scoperte pertinenziali e accessorie, comunicanti o non comunicanti" (cfr. Provvedimento del Direttore dell'Agenzia delle Entrate 29 marzo 2013).



Direzione Provinciale di Sondrio
Ufficio Provinciale - Territorio
Servizi Catastali

Visura storica per immobile

Situazione degli atti informatizzati dall'impianto meccanografico al 06/09/2021

Data: 06/09/2021 - Ora: 09.01.06 Segue

Visura n.: T16431 Pag: 1

Dati della richiesta	Comune di ARDENNO (Codice: A382)
Catasto Fabbricati	Provincia di SONDRIO Foglio: 34 Particella: 611 Sub.: 15

INTESTATO

1	(1) Proprieta' per 1/1
---	------------------------

Unità immobiliare dal 26/05/2018

N.	DATI IDENTIFICATIVI				DATI DI CLASSAMENTO				DATI DERIVANTI DA			
	Sezione Urbana	Foglio	Particella	Sub	Zona Cens.	Micro Zona	Categoria	Classe		Consistenza	Superficie Catastale	Rendita
1		34	611	15			C/6	1	13 m ²	Totale: 13 m ²	Euro 17,46	VARIAZIONE NEL CLASSAMENTO del 26/05/2018 protocollo n. SO0030299 in atti dal 26/05/2018 VARIAZIONE DI CLASSAMENTO (n. 5184.1/2018)
Indirizzo	VIA GIUSEPPE GARIBALDI SNC piano: 1;											
Annotazioni	classamento e rendita non rettificati entro dodici mesi dalla data di iscrizione in atti della dichiarazione (D.M. 701/94)											

Mappali Terreni Correlati
Codice Comune A382 - Sezione - Foglio 34 - Particella 611

Situazione dell'unità immobiliare dal 26/05/2017

N.	DATI IDENTIFICATIVI				DATI DI CLASSAMENTO				DATI DERIVANTI DA			
	Sezione Urbana	Foglio	Particella	Sub	Zona Cens.	Micro Zona	Categoria	Classe		Consistenza	Superficie Catastale	Rendita
1		34	611	15			C/6	1	13 m ²	Totale: 13 m ²	Euro 17,46	UNITA' AFFERENTI EDIFICATE IN SOPRAELEVAZIONE del 25/05/2017 protocollo n. SO0026019 in atti dal 26/05/2017 UNITA' AFFERENTI EDIFICATE IN SOPRAELEVAZIONE (n. 581.1/2017)
Indirizzo	, VIA GIUSEPPE GARIBALDI SNC piano: 1;											
Annotazioni	classamento e rendita, proposti (D.M. 701/94)											



Direzione Provinciale di Sondrio
Ufficio Provinciale - Territorio
Servizi Catastali

Visura storica per immobile

Situazione degli atti informatizzati dall'impianto meccanografico al 06/09/2021

Data: 06/09/2021 - Ora: 09.01.06 Fine

Visura n.: T16431 Pag: 2

Situazione degli intestati dal 31/05/2017

N.	DATI ANAGRAFICI	CODICE FISCALE	DIRITTI E ONERI REALI
1			(1) Proprietà per 1/1
DATI DERIVANTI DA	ISTRUMENTO (ATTO PUBBLICO) del 31/05/2017 Nota presentata con Modello Unico in atti dal 07/06/2017 Repertorio n.: 9319 Rogante: CORRADINI PIER PAOLO Sede: ARDENNO Registrazione: Sede: COMPRAVENDITA (n. 4926.1/2017)		

Situazione degli intestati dal 25/05/2017

N.	DATI ANAGRAFICI	CODICE FISCALE	DIRITTI E ONERI REALI
1			(1) Proprietà per 1/1 fino al 31/05/2017
DATI DERIVANTI DA	UNITA' AFFERENTI EDIFICATE IN SOPRAELEVAZIONE del 25/05/2017 protocollo n. S00026019 in atti dal 26/05/2017 Registrazione: UNITA AFFERENTI EDIFICATE IN SOPRAELEVAZIONE (n. 581.1/2017)		

Unità immobiliari n. 1

Tributi erariali: Euro 0,90

Visura telematica

* Codice Fiscale Validato in Anagrafe Tributaria



Direzione Provinciale di Sondrio
Ufficio Provinciale - Territorio
Servizi Catastali

Visura storica per immobile

Situazione degli atti informatizzati dall'impianto meccanografico al 06/09/2021

Data: 06/09/2021 - Ora: 09.01.46 Segue

Visura n.: T16681 Pag: 1

Dati della richiesta	Comune di ARDENNO (Codice: A382)
Catasto Fabbricati	Provincia di SONDRIO Foglio: 34 Particella: 611 Sub.: 16

INTESTATO

1	(1) Proprieta' per 1/1
---	------------------------

Unità immobiliare dal 26/05/2018

N.	DATI IDENTIFICATIVI				DATI DI CLASSAMENTO				DATI DERIVANTI DA			
	Sezione Urbana	Foglio	Particella	Sub	Zona Cens.	Micro Zona	Categoria	Classe		Consistenza	Superficie Catastale	Rendita
1		34	611	16			C/6	1	13 m ²	Totale: 13 m ²	Euro 17,46	VARIAZIONE NEL CLASSAMENTO del 26/05/2018 protocollo n. SO0030299 in atti dal 26/05/2018 VARIAZIONE DI CLASSAMENTO (n. 5184.1/2018)
Indirizzo	VIA GIUSEPPE GARIBALDI SNC piano: 1;											
Annotazioni	classamento e rendita non rettificati entro dodici mesi dalla data di iscrizione in atti della dichiarazione (D.M. 701/94)											

Mappali Terreni Correlati
Codice Comune A382 - Sezione - Foglio 34 - Particella 611

Situazione dell'unità immobiliare dal 26/05/2017

N.	DATI IDENTIFICATIVI				DATI DI CLASSAMENTO				DATI DERIVANTI DA			
	Sezione Urbana	Foglio	Particella	Sub	Zona Cens.	Micro Zona	Categoria	Classe		Consistenza	Superficie Catastale	Rendita
1		34	611	16			C/6	1	13 m ²	Totale: 13 m ²	Euro 17,46	UNITA' AFFERENTI EDIFICATE IN SOPRAELEVAZIONE del 25/05/2017 protocollo n. SO0026019 in atti dal 26/05/2017 UNITA' AFFERENTI EDIFICATE IN SOPRAELEVAZIONE (n. 581.1/2017)
Indirizzo	, VIA GIUSEPPE GARIBALDI SNC piano: 1;											
Annotazioni	classamento e rendita, proposti (D.M. 701/94)											



Direzione Provinciale di Sondrio
Ufficio Provinciale - Territorio
Servizi Catastali

Visura storica per immobile

Situazione degli atti informatizzati dall'impianto meccanografico al 06/09/2021

Data: 06/09/2021 - Ora: 09.01.46 Fine

Visura n.: T16681 Pag: 2

Situazione degli intestati dal 31/05/2017

N.	DATI ANAGRAFICI	CODICE FISCALE	DIRITTI E ONERI REALI
1			(1) Proprietà per 1/1
DATI DERIVANTI DA	ISTRUMENTO (ATTO PUBBLICO) del 31/05/2017 Nota presentata con Modello Unico in atti dal 07/06/2017 Repertorio n.: 9319 Rogante: CORRADINI PIER PAOLO Sede: ARDENNO Registrazione: Sede: COMPRAVENDITA (n. 4926.1/2017)		

Situazione degli intestati dal 25/05/2017

N.	DATI ANAGRAFICI	CODICE FISCALE	DIRITTI E ONERI REALI
1			(1) Proprietà per 1/1 fino al 31/05/2017
DATI DERIVANTI DA	UNITA' AFFERENTI EDIFICATE IN SOPRAELEVAZIONE del 25/05/2017 protocollo n. S00026019 in atti dal 26/05/2017 Registrazione: UNITA' AFFERENTI EDIFICATE IN SOPRAELEVAZIONE (n. 581.1/2017)		

Unità immobiliari n. 1

Tributi erariali: Euro 0,90

Visura telematica

* Codice Fiscale Validato in Anagrafe Tributaria



Direzione Provinciale di Sondrio
Ufficio Provinciale - Territorio
Servizi Catastali

Visura storica per immobile

Situazione degli atti informatizzati dall'impianto meccanografico al 06/09/2021

Data: 06/09/2021 - Ora: 09.02.29 Segue

Visura n.: T16993 Pag: 1

Dati della richiesta	Comune di ARDENNO (Codice: A382)
Catasto Fabbricati	Provincia di SONDRIO Foglio: 34 Particella: 611 Sub.: 17

INTESTATO

1	(1) Proprieta' per 1/1
---	------------------------

Unità immobiliare dal 26/05/2018

N.	DATI IDENTIFICATIVI				DATI DI CLASSAMENTO				DATI DERIVANTI DA			
	Sezione Urbana	Foglio	Particella	Sub	Zona Cens.	Zona Micro Zona	Categoria	Classe		Consistenza	Superficie Catastale	Rendita
1		34	611	17			C/6	1	13 m²	Totale: 13 m²	Euro 17,46	VARIAZIONE NEL CLASSAMENTO del 26/05/2018 protocollo n. SO0030299 in atti dal 26/05/2018 VARIAZIONE DI CLASSAMENTO (n. 5184.1/2018)
Indirizzo	VIA GIUSEPPE GARIBALDI SNC piano: 1;											
Annotazioni	classamento e rendita non rettificati entro dodici mesi dalla data di iscrizione in atti della dichiarazione (D.M. 701/94)											

Mappali Terreni Correlati
Codice Comune A382 - Sezione - Foglio 34 - Particella 611

Situazione dell'unità immobiliare dal 26/05/2017

N.	DATI IDENTIFICATIVI				DATI DI CLASSAMENTO				DATI DERIVANTI DA			
	Sezione Urbana	Foglio	Particella	Sub	Zona Cens.	Zona Micro Zona	Categoria	Classe		Consistenza	Superficie Catastale	Rendita
1		34	611	17			C/6	1	13 m²	Totale: 13 m²	Euro 17,46	UNITA' AFFERENTI EDIFICATE IN SOPRAELEVAZIONE del 25/05/2017 protocollo n. SO0026019 in atti dal 26/05/2017 UNITA' AFFERENTI EDIFICATE IN SOPRAELEVAZIONE (n. 581.1/2017)
Indirizzo	, VIA GIUSEPPE GARIBALDI SNC piano: 1;											
Annotazioni	classamento e rendita, proposti (D.M. 701/94)											



Direzione Provinciale di Sondrio
Ufficio Provinciale - Territorio
Servizi Catastali

Visura storica per immobile

Situazione degli atti informatizzati dall'impianto meccanografico al 06/09/2021

Data: 06/09/2021 - Ora: 09.02.29 Fine

Visura n.: T16993 Pag: 2

Situazione degli intestati dal 31/05/2017

N.	DATI ANAGRAFICI	CODICE FISCALE	DIRITTI E ONERI REALI
1			(1) Proprietà per 1/1
DATI DERIVANTI DA	ISTRUMENTO (ATTO PUBBLICO) del 31/05/2017 Nota presentata con Modello Unico in atti dal 07/06/2017 Repertorio n.: 9319 Rogante: CORRADINI PIER PAOLO Sede: ARDENNO Registrazione: Sede: COMPRAVENDITA (n. 4926.1/2017)		

Situazione degli intestati dal 25/05/2017

N.	DATI ANAGRAFICI	CODICE FISCALE	DIRITTI E ONERI REALI
1			(1) Proprietà per 1/1 fino al 31/05/2017
DATI DERIVANTI DA	UNITA' AFFERENTI EDIFICATE IN SOPRAELEVAZIONE del 25/05/2017 protocollo n. S00026019 in atti dal 26/05/2017 Registrazione: UNITA AFFERENTI EDIFICATE IN SOPRAELEVAZIONE (n. 581.1/2017)		

Unità immobiliari n. 1

Tributi erariali: Euro 0,90

Visura telematica

* Codice Fiscale Validato in Anagrafe Tributaria



Direzione Provinciale di Sondrio
Ufficio Provinciale - Territorio
Servizi Catastali

Visura storica per immobile

Situazione degli atti informatizzati dall'impianto meccanografico al 06/09/2021

Data: 06/09/2021 - Ora: 09.03.46 Segue

Visura n.: T17493 Pag: 1

Dati della richiesta	Comune di ARDENNO (Codice: A382)
Catasto Fabbricati	Provincia di SONDRIO Foglio: 34 Particella: 611 Sub.: 18

INTESTATO

1	(1) Proprieta' per 1/1
---	------------------------

Unità immobiliare dal 26/05/2018

N.	DATI IDENTIFICATIVI				DATI DI CLASSAMENTO				DATI DERIVANTI DA			
	Sezione Urbana	Foglio	Particella	Sub	Zona Cens.	Micro Zona	Categoria	Classe		Consistenza	Superficie Catastale	Rendita
1		34	611	18			C/6	1	13 m²	Totale: 13 m²	Euro 17,46	VARIAZIONE NEL CLASSAMENTO del 26/05/2018 protocollo n. SO0030299 in atti dal 26/05/2018 VARIAZIONE DI CLASSAMENTO (n. 5184.1/2018)
Indirizzo VIA GIUSEPPE GARIBALDI SNC piano: 1;												
Annotazioni classamento e rendita non rettificati entro dodici mesi dalla data di iscrizione in atti della dichiarazione (D.M. 701/94)												

Mappali Terreni Correlati
Codice Comune A382 - Sezione - Foglio 34 - Particella 611

Situazione dell'unità immobiliare dal 26/05/2017

N.	DATI IDENTIFICATIVI				DATI DI CLASSAMENTO				DATI DERIVANTI DA			
	Sezione Urbana	Foglio	Particella	Sub	Zona Cens.	Micro Zona	Categoria	Classe		Consistenza	Superficie Catastale	Rendita
1		34	611	18			C/6	1	13 m²	Totale: 13 m²	Euro 17,46	UNITA' AFFERENTI EDIFICATE IN SOPRAELEVAZIONE del 25/05/2017 protocollo n. SO0026019 in atti dal 26/05/2017 UNITA' AFFERENTI EDIFICATE IN SOPRAELEVAZIONE (n. 581.1/2017)
Indirizzo , VIA GIUSEPPE GARIBALDI SNC piano: 1;												
Annotazioni classamento e rendita, proposti (D.M. 701/94)												



Direzione Provinciale di Sondrio
Ufficio Provinciale - Territorio
Servizi Catastali

Visura storica per immobile

Situazione degli atti informatizzati dall'impianto meccanografico al 06/09/2021

Data: 06/09/2021 - Ora: 09.03.46 Fine

Visura n.: T17493 Pag: 2

Situazione degli intestati dal 31/05/2017

N.	DATI ANAGRAFICI	CODICE FISCALE	DIRITTI E ONERI REALI
1			(1) Proprietà per 1/1
DATI DERIVANTI DA	ISTRUMENTO (ATTO PUBBLICO) del 31/05/2017 Nota presentata con Modello Unico in atti dal 07/06/2017 Repertorio n.: 9319 Rogante: CORRADINI PIER PAOLO Sede: ARDENNO Registrazione: Sede: COMPRAVENDITA (n. 4926.1/2017)		

Situazione degli intestati dal 25/05/2017

N.	DATI ANAGRAFICI	CODICE FISCALE	DIRITTI E ONERI REALI
1			(1) Proprietà per 1/1 fino al 31/05/2017
DATI DERIVANTI DA	UNITA' AFFERENTI EDIFICATE IN SOPRAELEVAZIONE del 25/05/2017 protocollo n. S00026019 in atti dal 26/05/2017 Registrazione: UNITA AFFERENTI EDIFICATE IN SOPRAELEVAZIONE (n. 581.1/2017)		

Unità immobiliari n. 1

Tributi erariali: Euro 0,90

Visura telematica

* Codice Fiscale Validato in Anagrafe Tributaria



Direzione Provinciale di Sondrio
Ufficio Provinciale - Territorio
Servizi Catastali

Visura storica per immobile

Situazione degli atti informatizzati dall'impianto meccanografico al 06/09/2021

Data: 06/09/2021 - Ora: 09.04.27 Segue

Visura n.: T17718 Pag: 1

Dati della richiesta	Comune di ARDENNO (Codice: A382) Provincia di SONDRIO
Catasto Fabbricati	Foglio: 34 Particella: 611 Sub.: 19

INTESTATO

1	(1) Proprieta' per 1/1
---	------------------------

Unità immobiliare dal 26/05/2018

N.	DATI IDENTIFICATIVI				DATI DI CLASSAMENTO				DATI DERIVANTI DA			
	Sezione Urbana	Foglio	Particella	Sub	Zona Cens.	Micro Zona	Categoria	Classe		Consistenza	Superficie Catastale	Rendita
1		34	611	19			C/6	1	13 m²	Totale: 14 m²	Euro 17,46	VARIAZIONE NEL CLASSAMENTO del 26/05/2018 protocollo n. SO0030299 in atti dal 26/05/2018 VARIAZIONE DI CLASSAMENTO (n. 5184.1/2018)
Indirizzo VIA GIUSEPPE GARIBALDI SNC piano: 1;												
Annotazioni classamento e rendita non rettificati entro dodici mesi dalla data di iscrizione in atti della dichiarazione (D.M. 701/94)												

Mappali Terreni Correlati
Codice Comune A382 - Sezione - Foglio 34 - Particella 611

Situazione dell'unità immobiliare dal 26/05/2017

N.	DATI IDENTIFICATIVI				DATI DI CLASSAMENTO				DATI DERIVANTI DA			
	Sezione Urbana	Foglio	Particella	Sub	Zona Cens.	Micro Zona	Categoria	Classe		Consistenza	Superficie Catastale	Rendita
1		34	611	19			C/6	1	13 m²	Totale: 14 m²	Euro 17,46	UNITA' AFFERENTI EDIFICATE IN SOPRAELEVAZIONE del 25/05/2017 protocollo n. SO0026019 in atti dal 26/05/2017 UNITA' AFFERENTI EDIFICATE IN SOPRAELEVAZIONE (n. 581.1/2017)
Indirizzo , VIA GIUSEPPE GARIBALDI SNC piano: 1;												
Annotazioni classamento e rendita, proposti (D.M. 701/94)												



Direzione Provinciale di Sondrio
Ufficio Provinciale - Territorio
Servizi Catastali

Visura storica per immobile

Situazione degli atti informatizzati dall'impianto meccanografico al 06/09/2021

Data: 06/09/2021 - Ora: 09.04.27 Fine

Visura n.: T17718 Pag: 2

Situazione degli intestati dal 31/05/2017

N.	DATI ANAGRAFICI	CODICE FISCALE	DIRITTI E ONERI REALI
1			(1) Proprietà per 1/1
DATI DERIVANTI DA	ISTRUMENTO (ATTO PUBBLICO) del 31/05/2017 Nota presentata con Modello Unico in atti dal 07/06/2017 Repertorio n.: 9319 Rogante: CORRADINI PIER PAOLO Sede: ARDENNO Registrazione: Sede: COMPRAVENDITA (n. 4926.1/2017)		

Situazione degli intestati dal 25/05/2017

N.	DATI ANAGRAFICI	CODICE FISCALE	DIRITTI E ONERI REALI
1			(1) Proprietà per 1/1 fino al 31/05/2017
DATI DERIVANTI DA	UNITA' AFFERENTI EDIFICATE IN SOPRAELEVAZIONE del 25/05/2017 protocollo n. S00026019 in atti dal 26/05/2017 Registrazione: UNITA' AFFERENTI EDIFICATE IN SOPRAELEVAZIONE (n. 581.1/2017)		

Unità immobiliari n. 1

Tributi erariali: Euro 0,90

Visura telematica

* Codice Fiscale Validato in Anagrafe Tributaria

PLANIMETRIE CATASTALI



**Agenzia del Territorio
CATASTO FABBRICATI
Ufficio Provinciale di
Sondrio**

Dichiarazione protocollo n. SO0089242 del 01/07/2009

Planimetria di u.i.u. in Comune di Ardenno

Via Giuseppe Garibaldi

civ.

Identificativi Catastali:

Sezione:

Foglio: 34

Particella: 610

Subalterno: 13

Compilata da:

Isritto all'albo:

Prov. Sondrio

N. [REDACTED]

Scheda n. 1

Scala 1:200

PIANTA PIANO PRIMO

M. 290

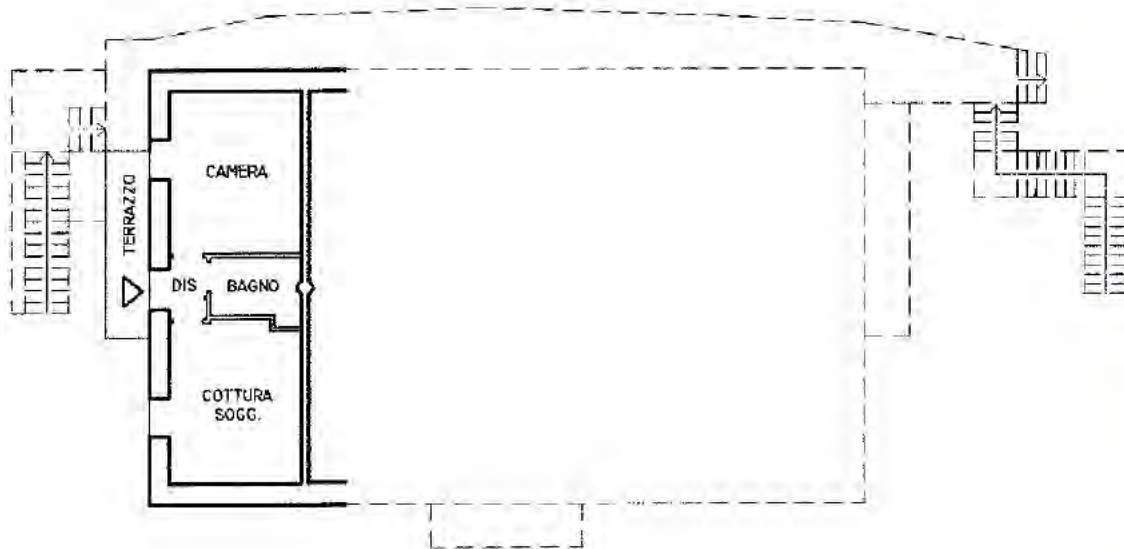

Ultima planimetria in atti

Catasto dei Fabbricati - Situazione al 06/09/2021 - Comune di ARDENNO (A382) - < Foglio: 34 - Particella: 610 - Subalterno: 13 >
 Firmato DA **DALCAUSI ENZO GARIBOLDI** ipau 01 **ipau 01** Serial#: 6d11813c3af6907cd7a8789c2act91b8

**Agenzia del Territorio
CATASTO FABBRICATI
Ufficio Provinciale di
Sondrio**

Dichiarazione protocollo n. SO0089242 del 01/07/2009

Planimetria di u.i.u. in Comune di Ardenno

Via Giuseppe Garibaldi

civ.

Identificativi Catastali:

Sezione:

Foglio: 34

Particella: 610

Subalterno: 14

Compilata da:

Isritto all'albo:

Prov. Sondrio

N.

Scheda n. 1

Scala 1:200

PIANTA PIANO PRIMO
H. 290

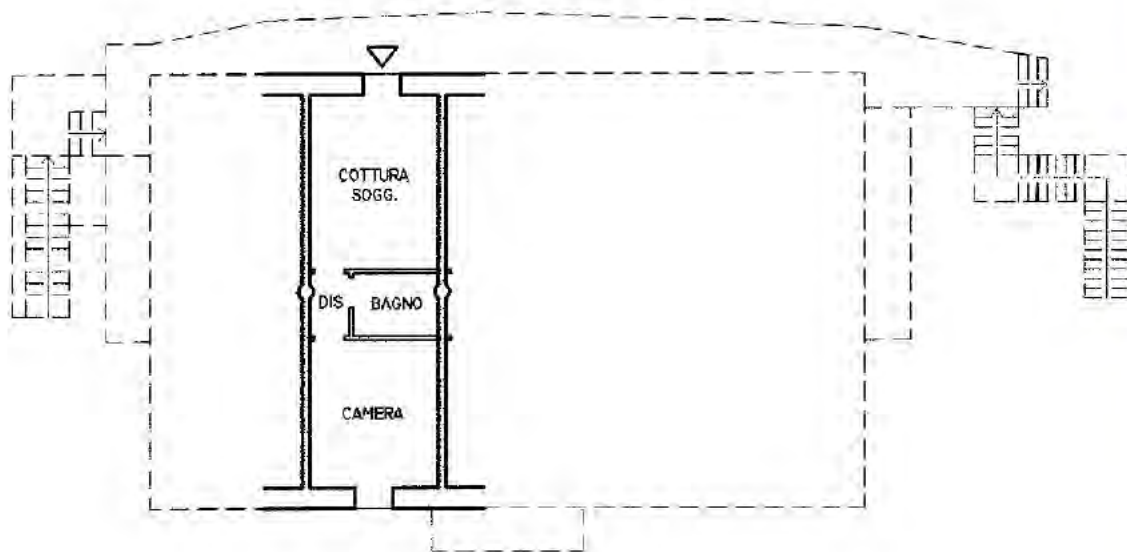

Ultima planimetria in atti

Catasto dei Fabbricati - Situazione al 06/09/2021 - Comune di ARDENNO (A382) - < Foglio: 34 - Particella: 610 - Subalterno: 14 >
Firmato DA **DEICAMUSIERE GARIBOLDI ARDENNO** SP.A. NG CA.3 Serial#: 6d11813c3af6907cd7a8789c2act91b8

Agenzia del Territorio
CATASTO FABBRICATI
Ufficio Provinciale di
Sondrio

Dichiarazione protocollo n. SO0089242 del 01/07/2009

Planimetria di u.i.u. in Comune di Ardenno

Via Giuseppe Garibaldi

civ.

Identificativi Catastali:

Sezione:

Foglio: 34

Particella: 610

Subalterno: 15

Compilata da:

Iscritto all'albo:

Prov. Sondrio

N.

Scheda n. 1

Scala 1:200

PIANTA PIANO PRIMO

H. 290

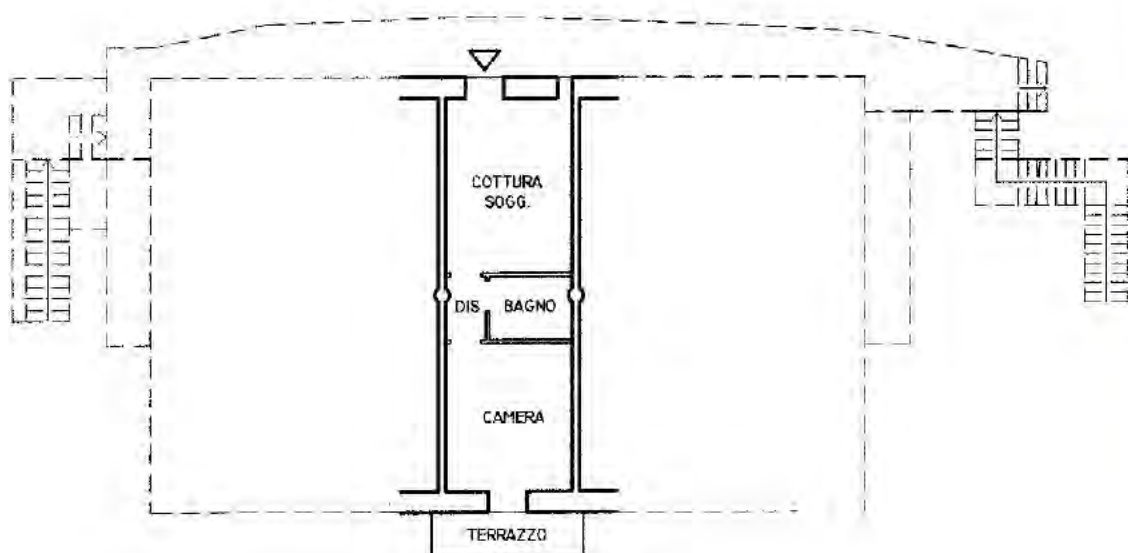

Catasto dei Fabbricati - Situazione al 06/09/2021 - Comune di ARDENNO (A382) - < Foglio: 34 - Particella: 610 - Subalterno: 15 >
Firmato DA **DALCAUSI ENZO GARIBOLDI ARDENNO** SP.A. NG CA.3 Serial#: 6d11813c3af6907cd7a8789c2actf91b8

Ultima planimetria in atti

Data: 06/09/2021 - n. T34789 - Richiedente: DLLREI78L18F712D

Totale schede: 1 - Formato di acquisizione: A4(210x297) - Formato stampa richiesto: A4(210x297)

Agenzia del Territorio
CATASTO FABBRICATI
Ufficio Provinciale di
Sondrio

Dichiarazione protocollo n. SO0089242 del 01/07/2009

Planimetria di u.i.u. in Comune di Ardenno

Via Giuseppe Garibaldi

civ.

Identificativi Catastali:

Sezione:

Foglio: 34

Particella: 610

Subalterno: 16

Compilata da:

Iscritto all'albo:

Prov. Sondrio

N. [REDACTED]

Scheda n. 1

Scala 1:200

PIANTA PIANO PRIMO

H. 290

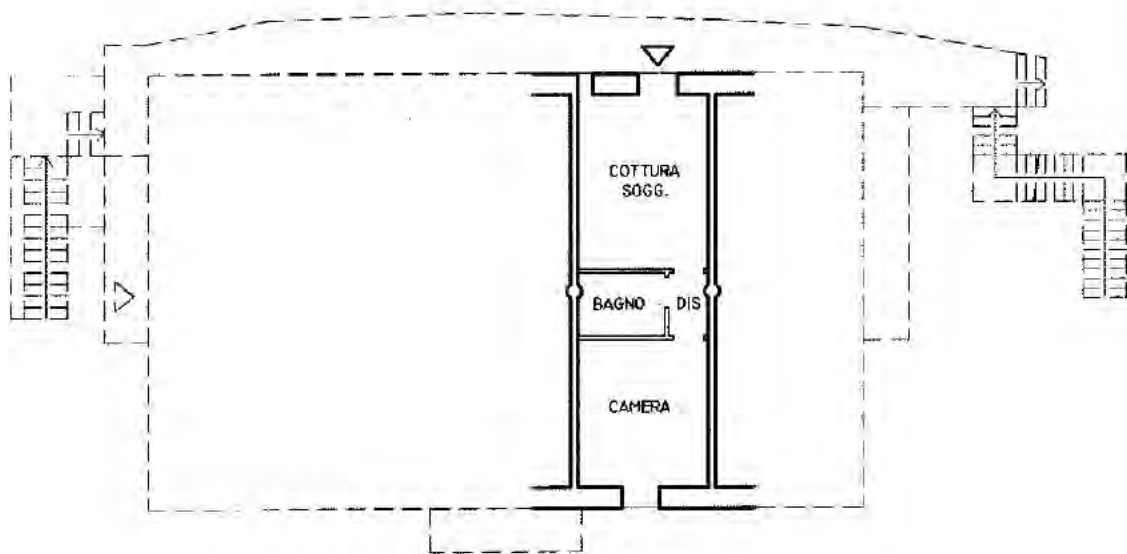

Ultima planimetria in atti

Catasto dei Fabbricati - Situazione al 06/09/2021 - Comune di ARDENNO (A382) - < Foglio: 34 - Particella: 610 - Subalterno: 16 >
 Firmato DA **DALCAUSI ENZO GARIBOLDI** SP.A. NG CA 3 Serial#: 6d11813c3af6907cd7a8789c2act91b8

Agenzia del Territorio
CATASTO FABBRICATI
Ufficio Provinciale di
Sondrio

Dichiarazione protocollo n. SO0089242 del 01/07/2009

Planimetria di u.i.u. in Comune di Ardenno

Via Giuseppe Garibaldi

civ.

Identificativi Catastali:

Sezione:

Foglio: 34

Particella: 610

Subalterno: 17

Compilata da:

Leggitta all'albo:

Prov. Sondrio

N. [REDACTED]

Scheda n. 1

Scala 1:200

PIANTA PIANO PRIMO

H. 290

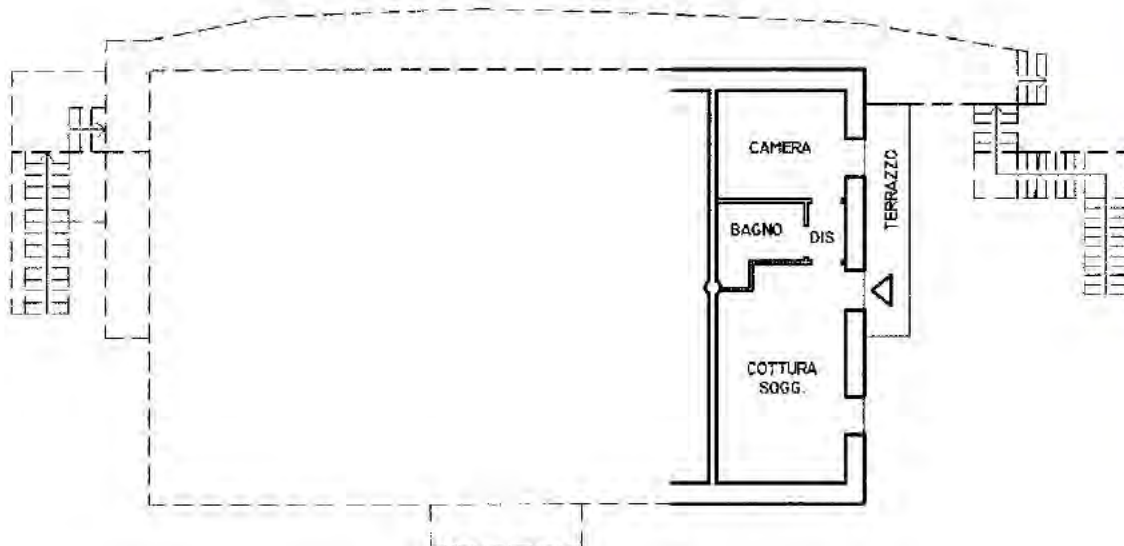

Ultima planimetria in atti

Agenzia delle Entrate
CATASTO FABBRICATI
Ufficio Provinciale di
Sondrio

Dichiarazione protocollo n. SO0026019 del 26/05/2017

Planimetria di u.i.u. in Comune di Ardenno

Via Giuseppe Garibaldi

civ. SNC

Identificativi Catastali:

Sezione:

Foglio: 34

Particella: 611

Subalterno: 15

Compilata da:

Iscritto all'albo:

Prov. Sondrio

N. [REDACTED]

Scheda n. 1

Scala 1:200

PIANO PRIMO

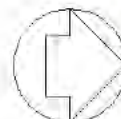
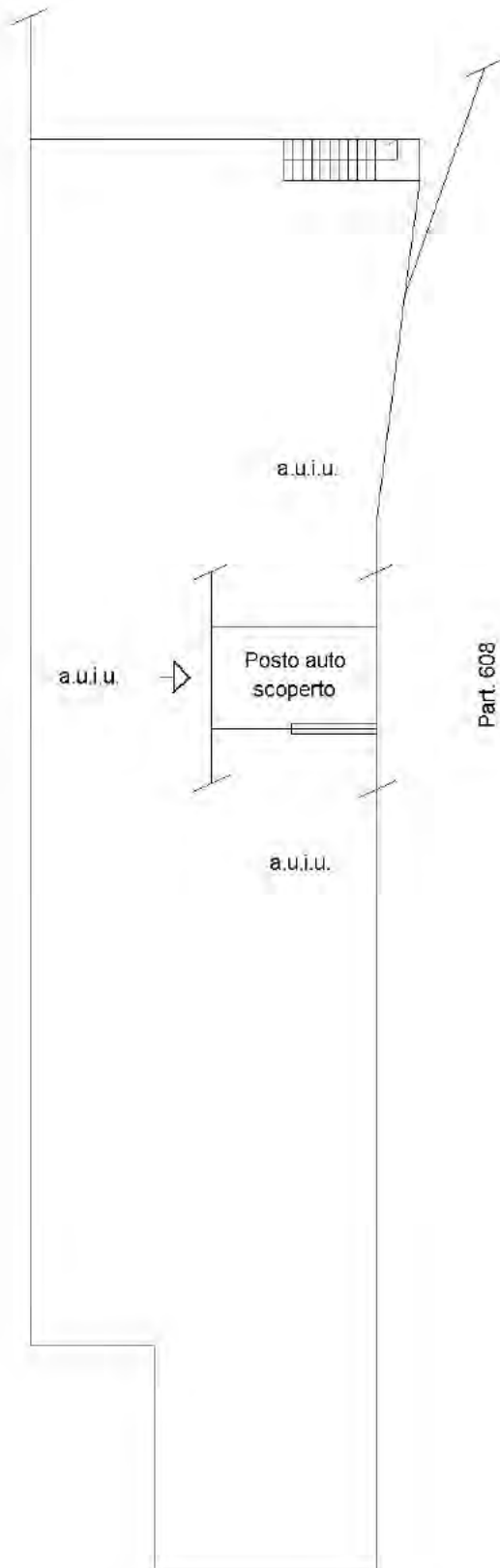

Ultima planimetria in atti

Agenzia delle Entrate
CATASTO FABBRICATI
Ufficio Provinciale di
Sondrio

Dichiarazione protocollo n. SO0026019 del 26/05/2017

Planimetria di u.i.u. in Comune di Ardenno

Via Giuseppe Garibaldi

civ. SNC

Identificativi Catastali:

Sezione:
Foglio: 34
Particella: 611
Subalterno: 16

Compilata da:
Mostacchi Giulio

Iscritto all'albo:
Geometri

Prov. Sondrio

N. 852

Scheda n. 1 Scala 1:200

PIANO PRIMO

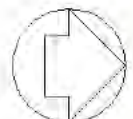
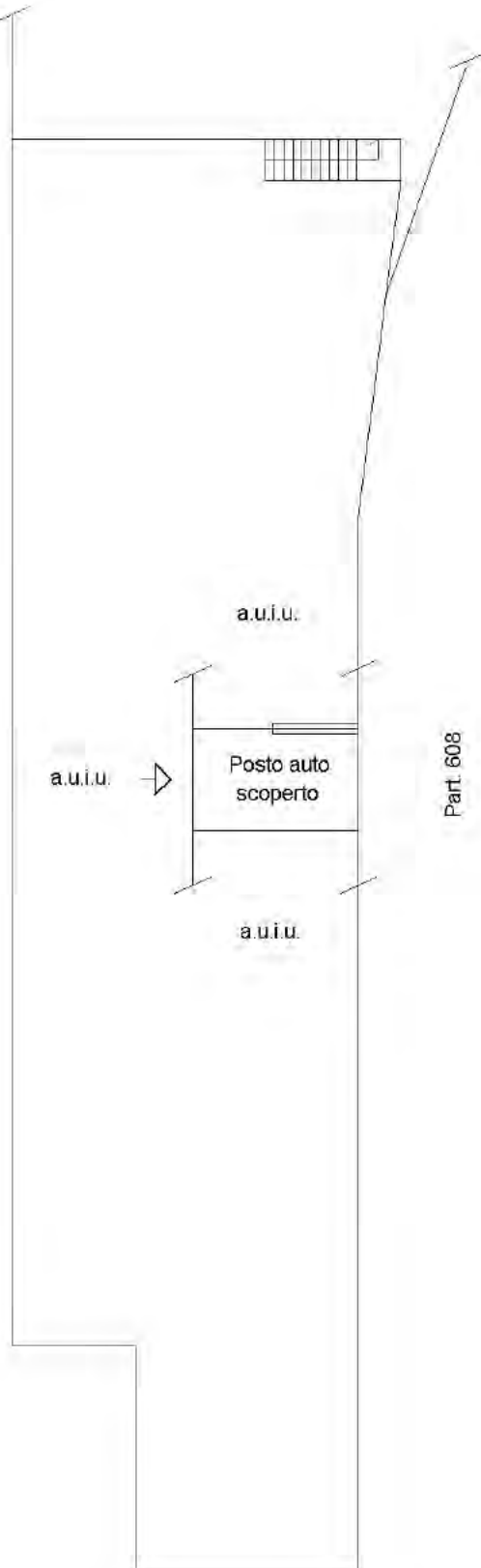

Ultima planimetria in atti

**Agenzia delle Entrate
CATASTO FABBRICATI
Ufficio Provinciale di
Sondrio**

Dichiarazione protocollo n. SO0026019 del 26/05/2017

Planimetria di u.i.u. in Comune di Ardenno

Via Giuseppe Garibaldi

civ. SNC

Identificativi Catastali:

Sezione:
Foglio: 34
Particella: 611
Subalterno: 17

Compilata da:
Mostacchi Giulio

Iscritto all'albo:
Geometri

Prov. Sondrio

N. 852

Scheda n. 1 Scala 1:200

PIANO PRIMO

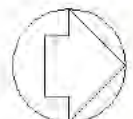
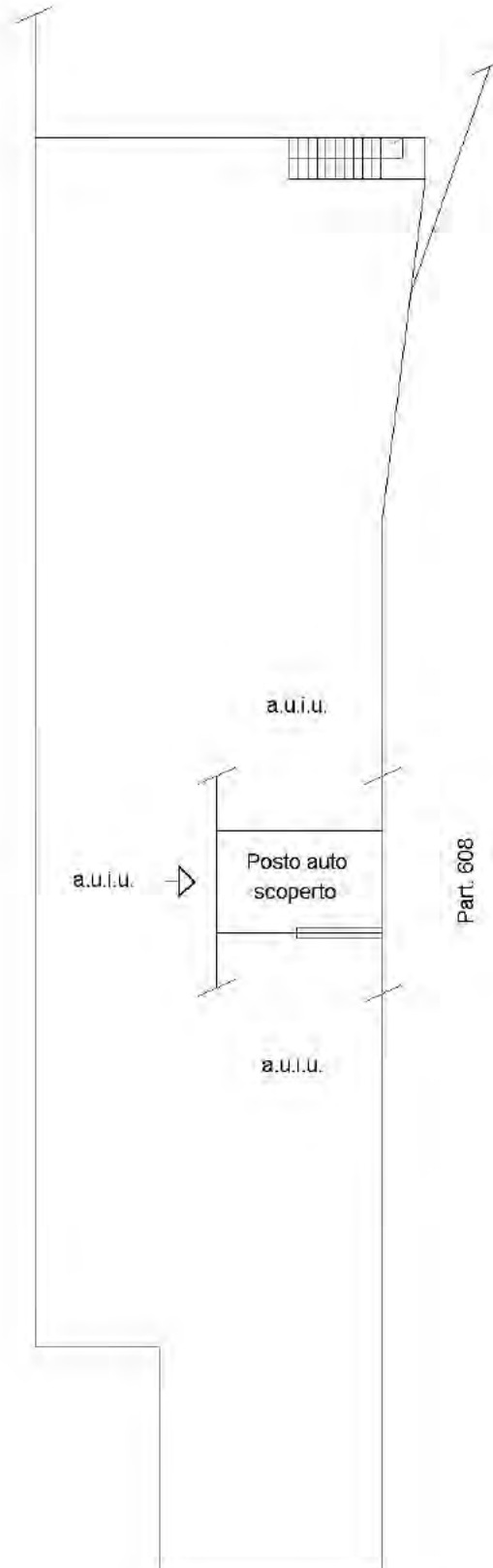

Ultima planimetria in atti

**Agenzia delle Entrate
CATASTO FABBRICATI
Ufficio Provinciale di
Sondrio**

Dichiarazione protocollo n. SO0026019 del 26/05/2017

Planimetria di u.i.u. in Comune di Ardenno

Via Giuseppe Garibaldi

civ. SNC

Identificativi Catastali:

Sezione:
Foglio: 34
Particella: 611
Subalterno: 18

Compilata da:
Mostacchi Giulio
Iscritto all'albo:
Geometri

Prov. Sondrio

N. 852

Scheda n. 1 Scala 1:200

PIANO PRIMO

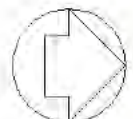
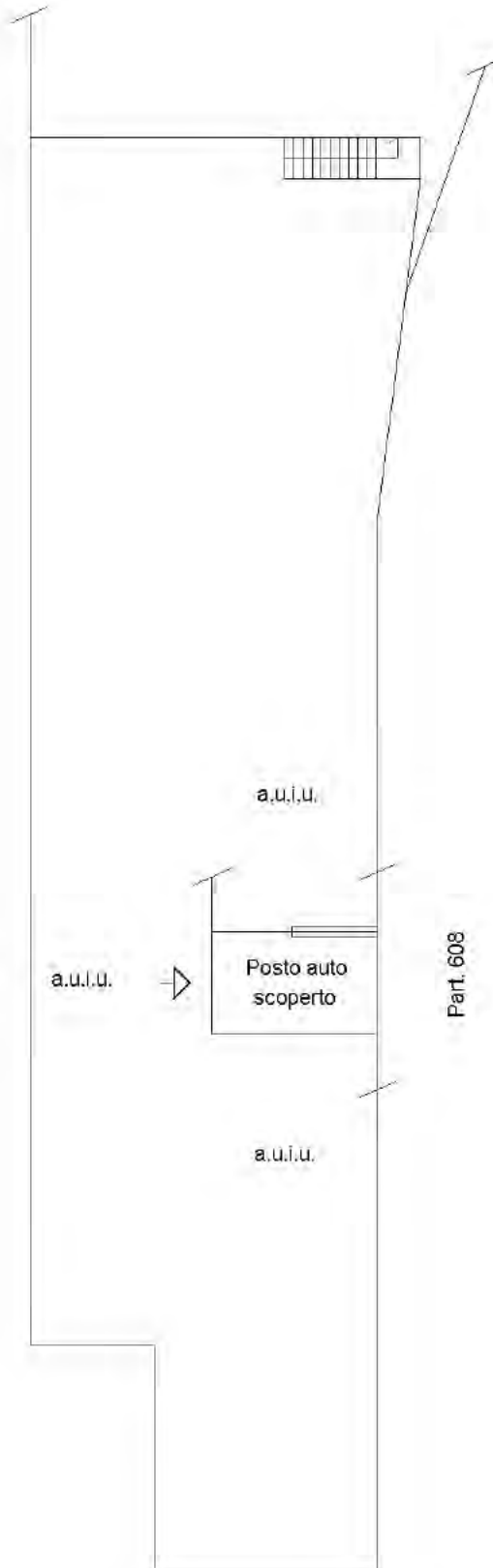

Ultima planimetria in atti

Agenzia delle Entrate
CATASTO FABBRICATI
Ufficio Provinciale di
Sondrio

Dichiarazione protocollo n. SO0026019 del 26/05/2017

Planimetria di u.i.u. in Comune di Ardenno

Via Giuseppe Garibaldi

civ. SNC

Identificativi Catastali:

Sezione:
Foglio: 34
Particella: 611
Subalterno: 19

Compilata da:
Mostacchi Giulio

Iscritto all'albo:
Geometri

Prov. Sondrio

N. 852

Scheda n. 1 Scala 1:200

PIANO PRIMO

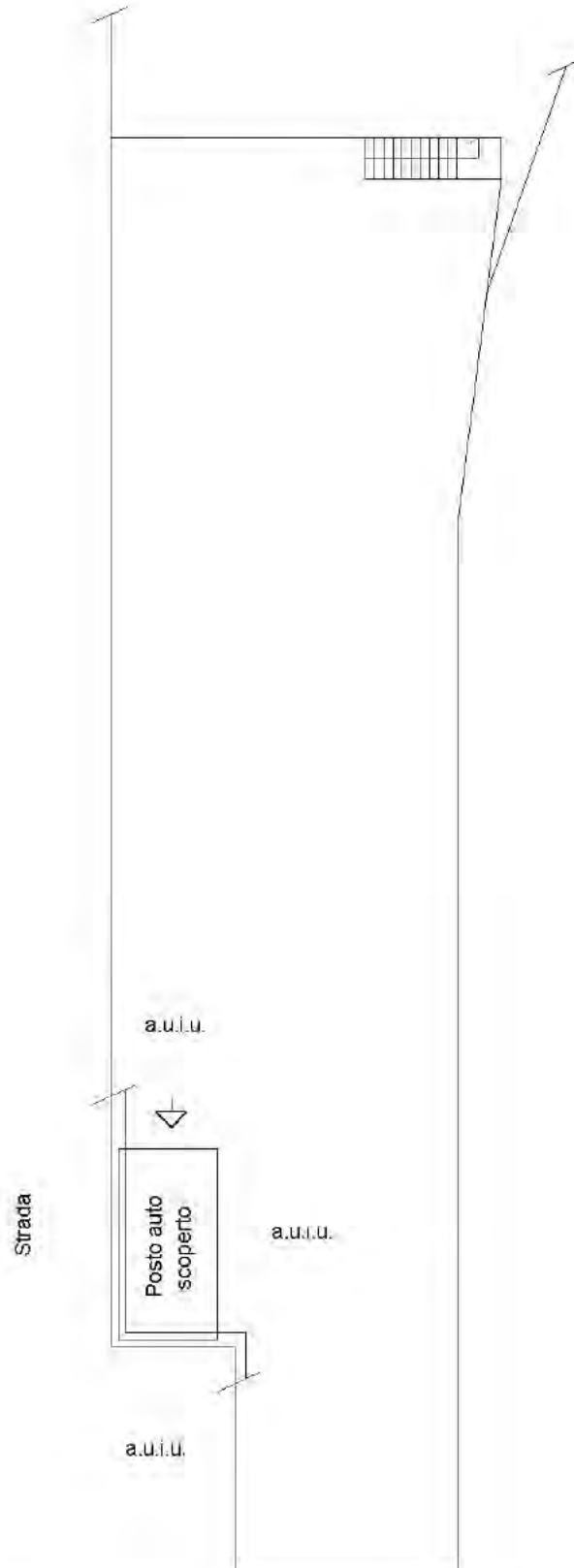

Ultima planimetria in atti