



<b>ELABORATO PLANIMETRICO</b>	
	
Ingegneri	
Prov. Oristano	N. 80

**Agenzia del Territorio  
CATASTO FABBRICATI  
Ufficio Provinciale di  
Oristano**

Comune di Oristano - Oristano	Protocollo n. OR0026752 del 07/03/2006
Sezione: Foglio: 14 Particella: 7575	Tipo Mappale n. 140540 del 19/12/2005
Dimostrazione grafica dei subalterni	Scala 1 : 500

**PIANO TERRA**  
Via Matteotti

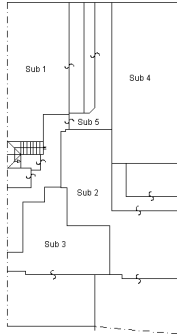

**PIANO PRIMO**  
Via Matteotti

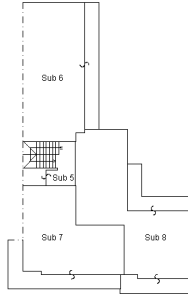

**PIANO SECONDO**  
Via Matteotti

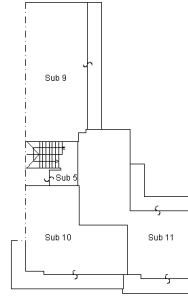

**PIANO SOTTOTETTO**  
Via Matteotti

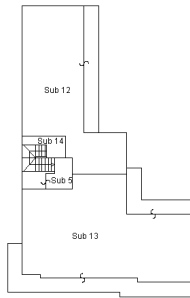

**PIANTA COPERTURA**  
Via Matteotti

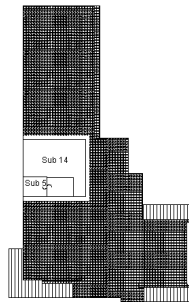

**Agenzia del Territorio  
CATASTO FABBRICATI  
Ufficio Provinciale di  
Oristano**

Dichiarazione protocollo n. <b>OR0026752</b> del <b>07/03/2006</b>	
Planimetria di u.i.u. in Comune di Oristano - Oristano	
Via Matteotti Giacomo	civ.
Identificativi Catastali:	
Sezione:	[REDACTED]
Foglio: 14	
Particella: 7575	
Subalterno: 10	N. 80

Scheda n. 1      Scala 1:200

**PIANO SECONDO**  
Via Matteotti  
H = 2.70 mt

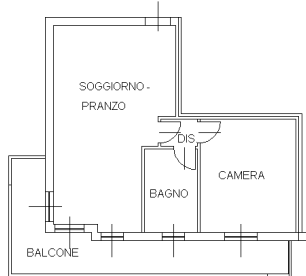

plan 01

Catasto dei Fabbricati - Situazione al 15/03/2024 - Comune di ORISTANO(G113A) - < Foglio 14 - Particella 7575 - Subalterno 10 >  
VIA MATTEOTTI 10/10M ATTI/CONTRIB/REISSO Da: ARUBA/PEC S.P.A. NG CA 3 Serial#: 6c012cd7d6d47fca44acba4369910c0