

Comune di CAPRINO VERONESE
PROVINCIA DI VERONA



LICENZA DI COSTRUZIONE

IL SINDACO

Vista la domanda presentata il 4.9.1970 N. 4077 di prot.
da COLTRI Comm. LUIGI e F.gli
tendente ad ottenere la licenza per costruire un deposito attrezzi
adibito ad uso industriale
sito in località GAMBERON Via N. di questo Comune
e distinto in mappa alla Sez. C Foglio IX° coi mappali N. 676
per conto proprio

Visti gli elaborati tecnici allegati alla suddetta domanda;

Sentito il parere della Commissione comunale di Edilizia;

Visti i regolamenti d'Igiene e di Edilizia;

Vista la legge urbanistica 17.8.1942, n. 1150 e successive integrazioni e modifiche;

DA' LICENZA

a COLTRI Comm. LUIGI E F.gli
di eseguire le opere edilizie suindicate in conformità del progetto presentato e sotto l'osservanza delle seguenti particolari prescrizioni:
- che i prospetti esterni siano rifiniti ad intonaco civile;
- che sia rigorosamente rispettato il confine stradale;
- che al momento di tracciare le fondamenta sia richiesto un sopraluogo del tecnico comunale.-

La tinteggiatura dei prospetti dovrà essere preventivamente approvata dall'Ufficio Tecnico Comunale.

Per le eventuali occupazioni di spazi ed aree pubbliche si dovrà chiedere ed ottenere l'autorizzazione del Comune. Dette aree dovranno essere cintate, lungo i lati prospicienti le vie o spazi pubblici, con appositi assiti, imbiancati agli angoli e muniti di luci nelle ore notturne.

La presente licenza ha la validità di un anno da oggi; in caso di scadenza se ne dovrà richiedere il rinnovo nei modi e forme prescritti dal vigente Regolamento edilizio.

Essa si intende concessa sotto riserva dei diritti dei terzi e nell'intesa che la medesima non impegna il Comune all'infuori del Regolamento edilizio.

Copia della presente deve essere tenuta a disposizione dell'Autorità nel luogo dei lavori.

Dalla Residenza Municipale, addì 28.9.1970



IL SINDACO

COMUNE DI CAPRINO VERONESE

PROGETTO

DI AMPLIAMENTO DI UN CAPANNONE
INDUSTRIALE PER DEPOSITO
ATTREZZI, SITO IN GAMBERON
DI PROPRIETA' DELLA DITTA
Comm. LUIGI COLTRI E FIGLI

SCALA 1:60

CAPRINO 4/9/70

IL PROGETTISTA E
DIR. LAVORI



IL PROPRIETARIO

Georgio Coltri

Ditta Comm. COLTRI LUIGI & FIGLI
INDUSTRIA MARMI
CAPRINO VERONESE

Luigi Coltri

COMMISSIONE EDILIZIA COMUNALE

VISTO: si approva il progetto con le pre-
scrizioni contenute nella Licenza Edilizia
Caprino Ver. n. **4 SET. 1970**

IL PRESIDENTE

[Signature]

I MEMBRI

[Signatures of committee members]

L'UFFICIALE SANITARIO

IL SEGRETARIO

LATO OVEST

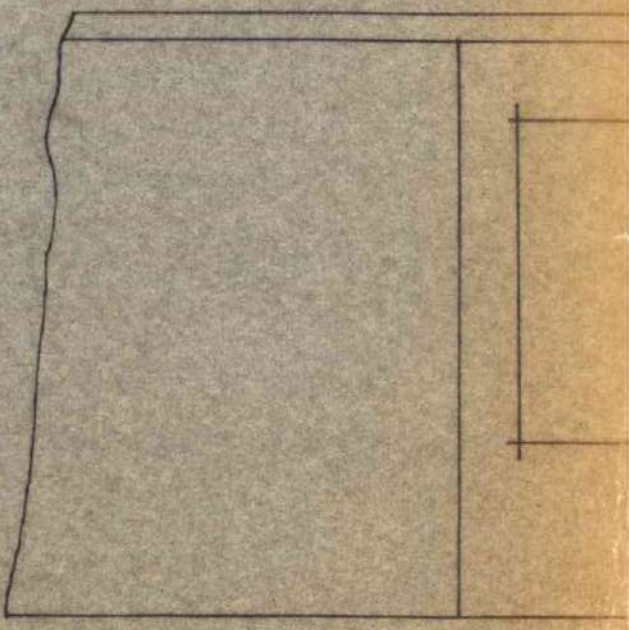

CAPANNONE GIÀ

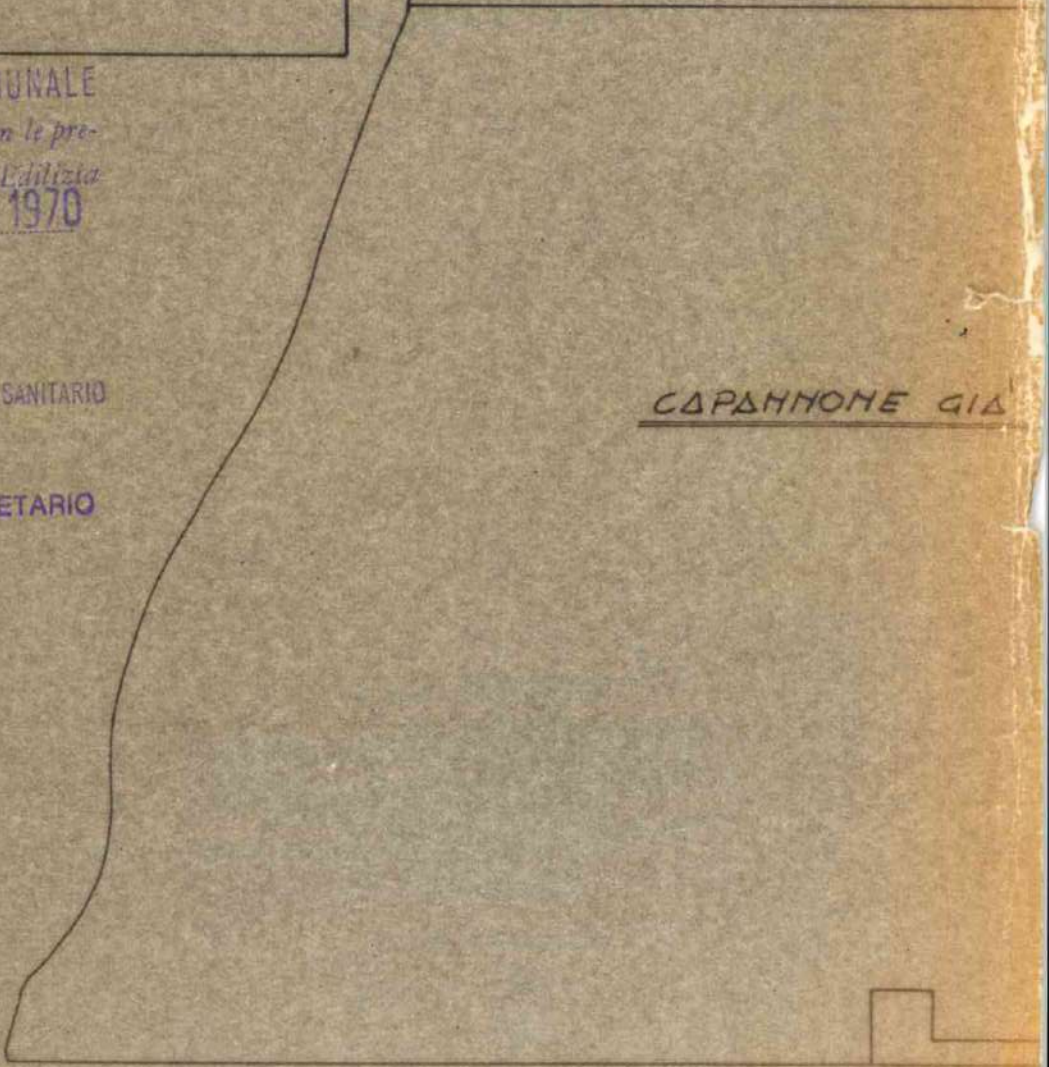

T

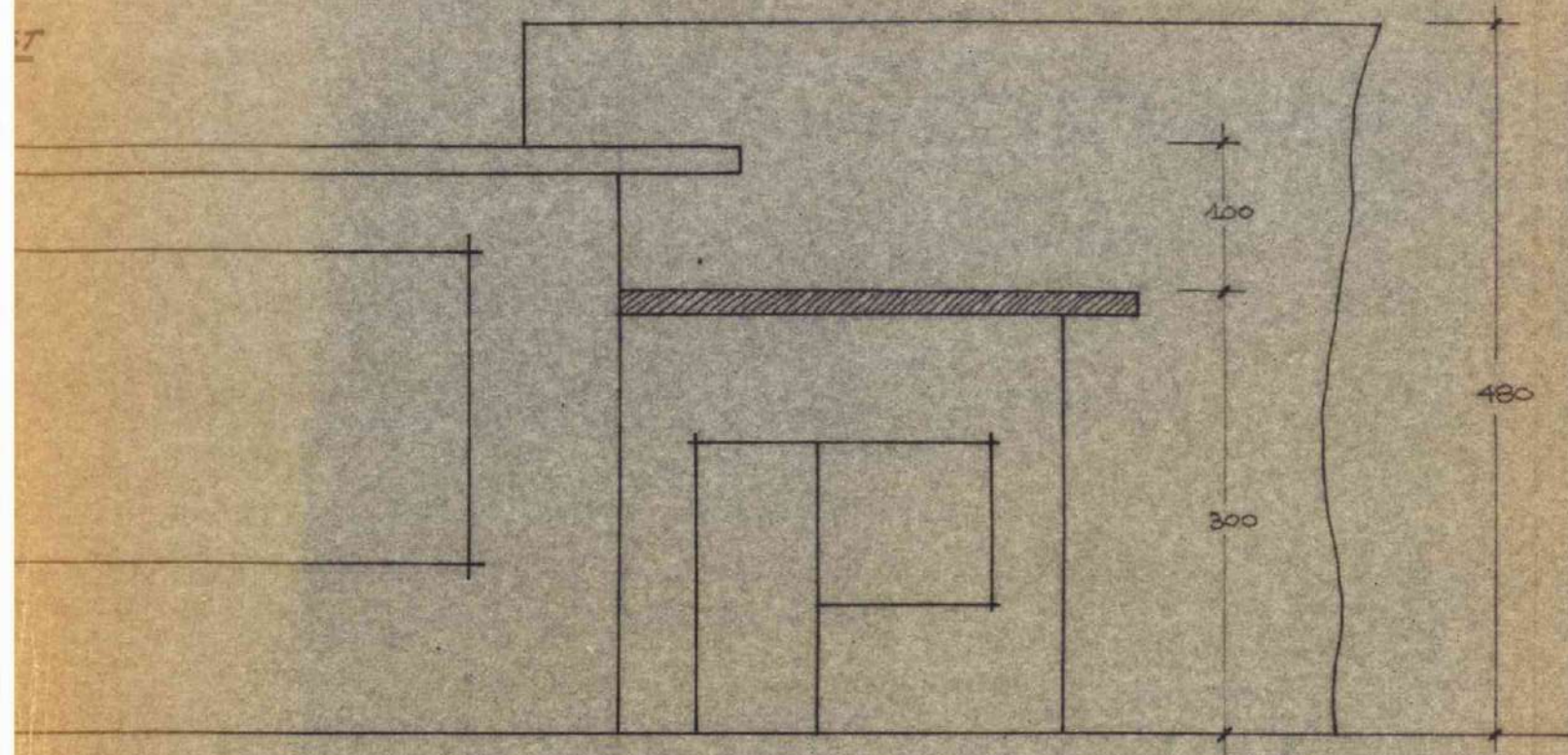

LATO SUD

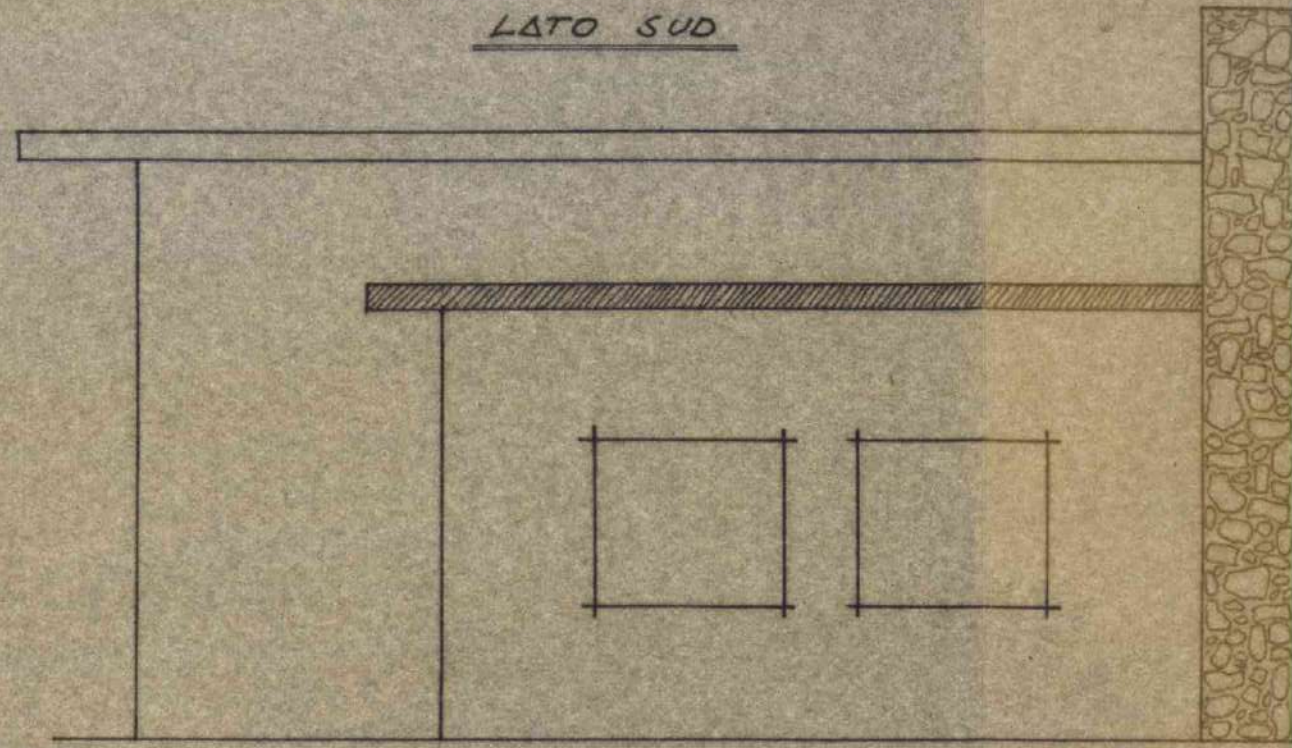

SISTENTE

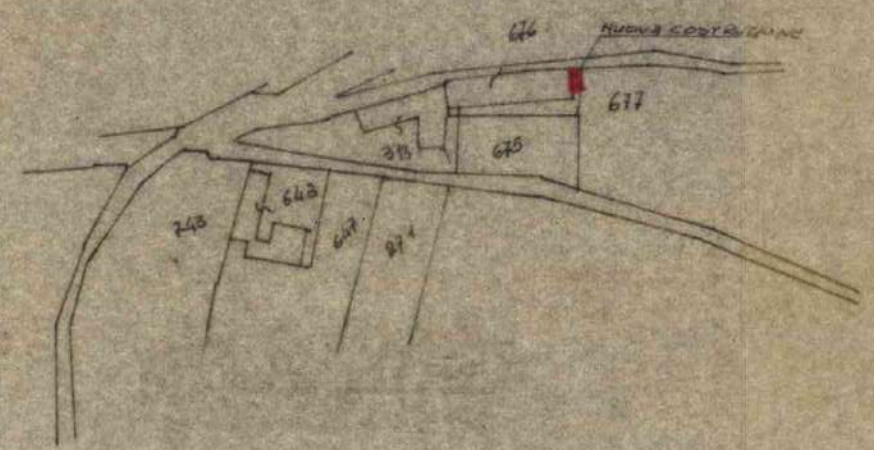
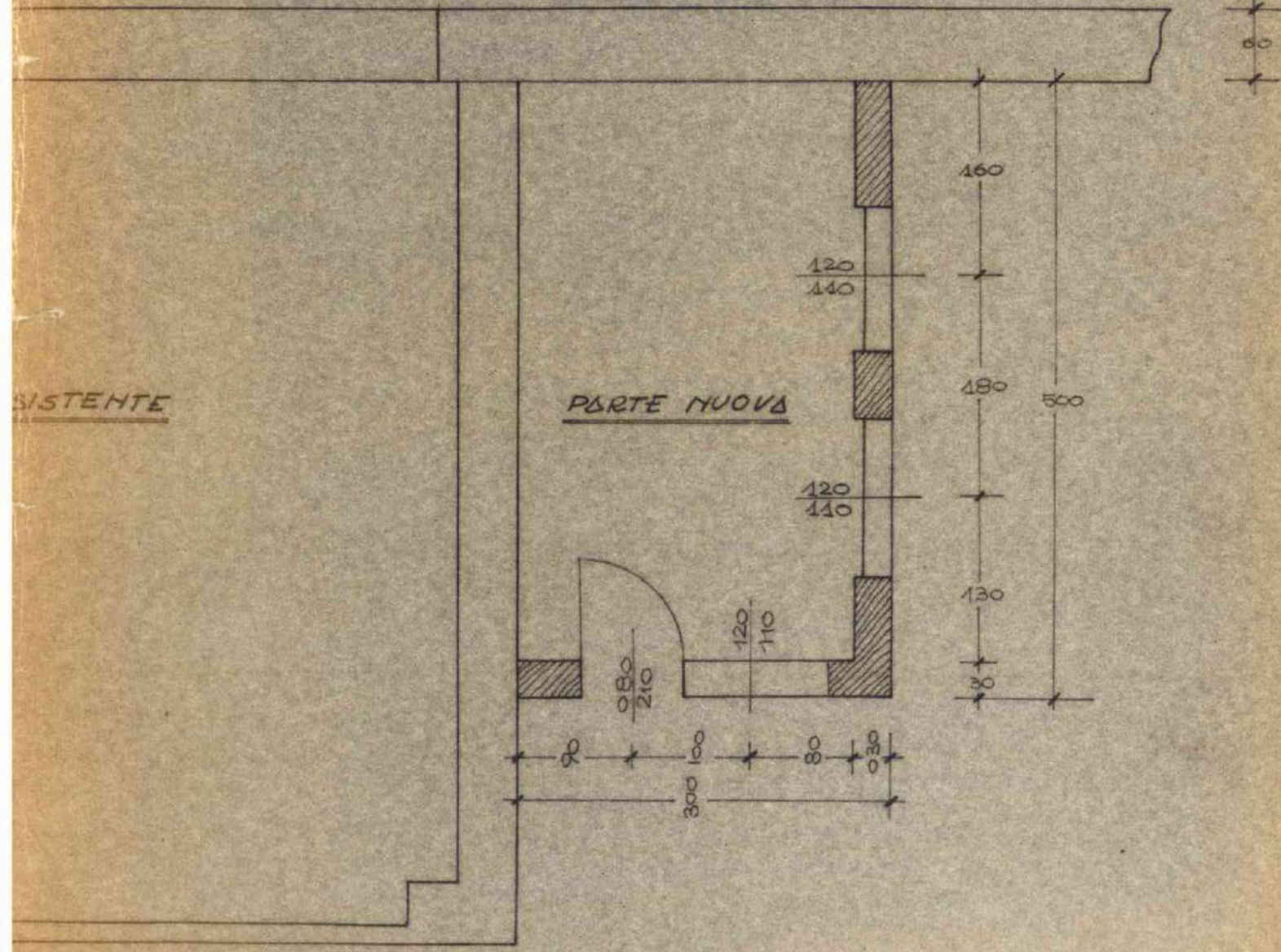

BRANO MAPPALE
 SEZ. C. FOGLIO IX
 SC. 1:2000

Scala 1:50

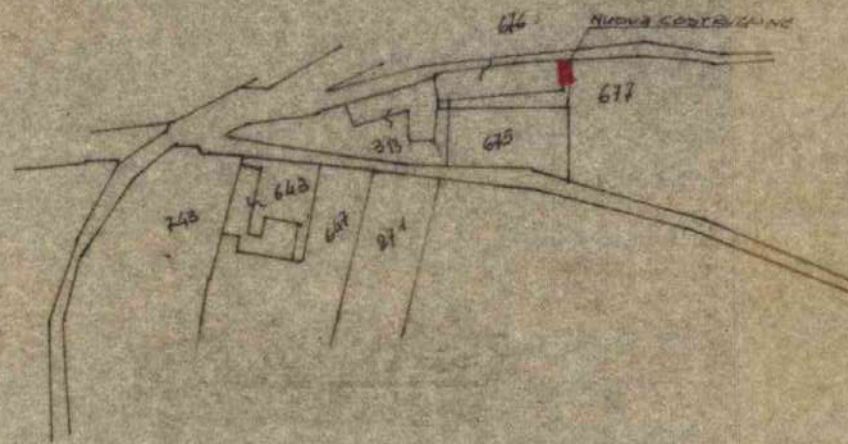
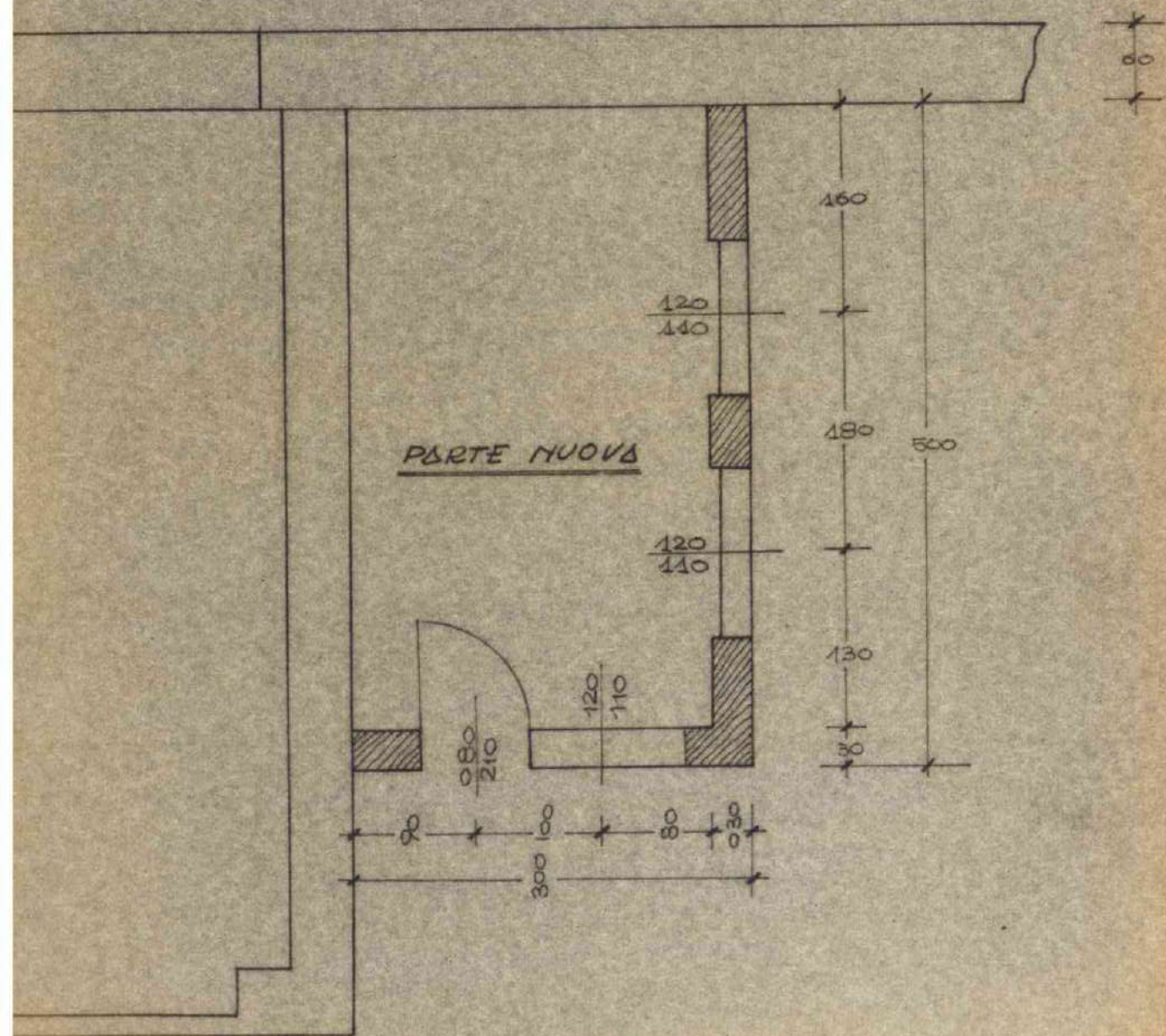
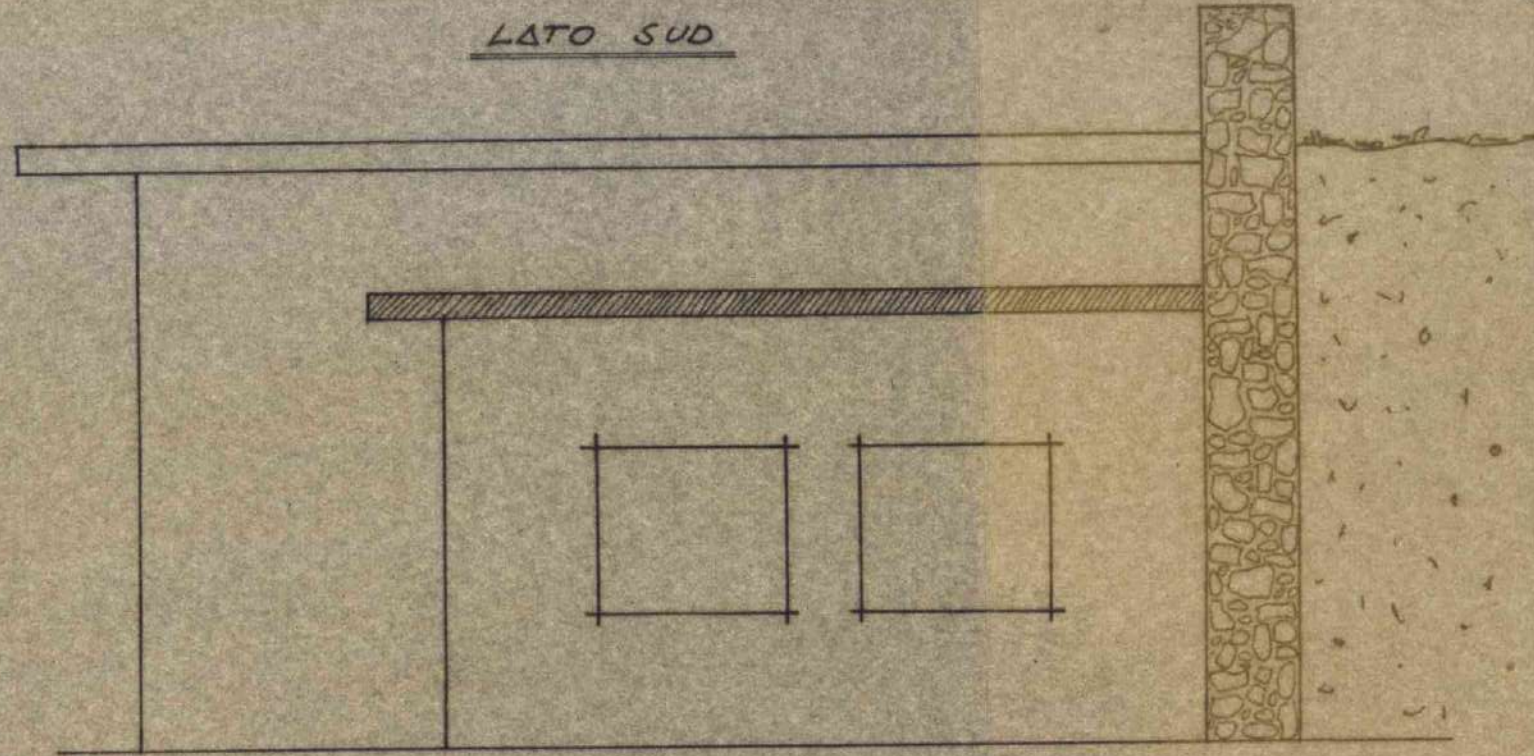
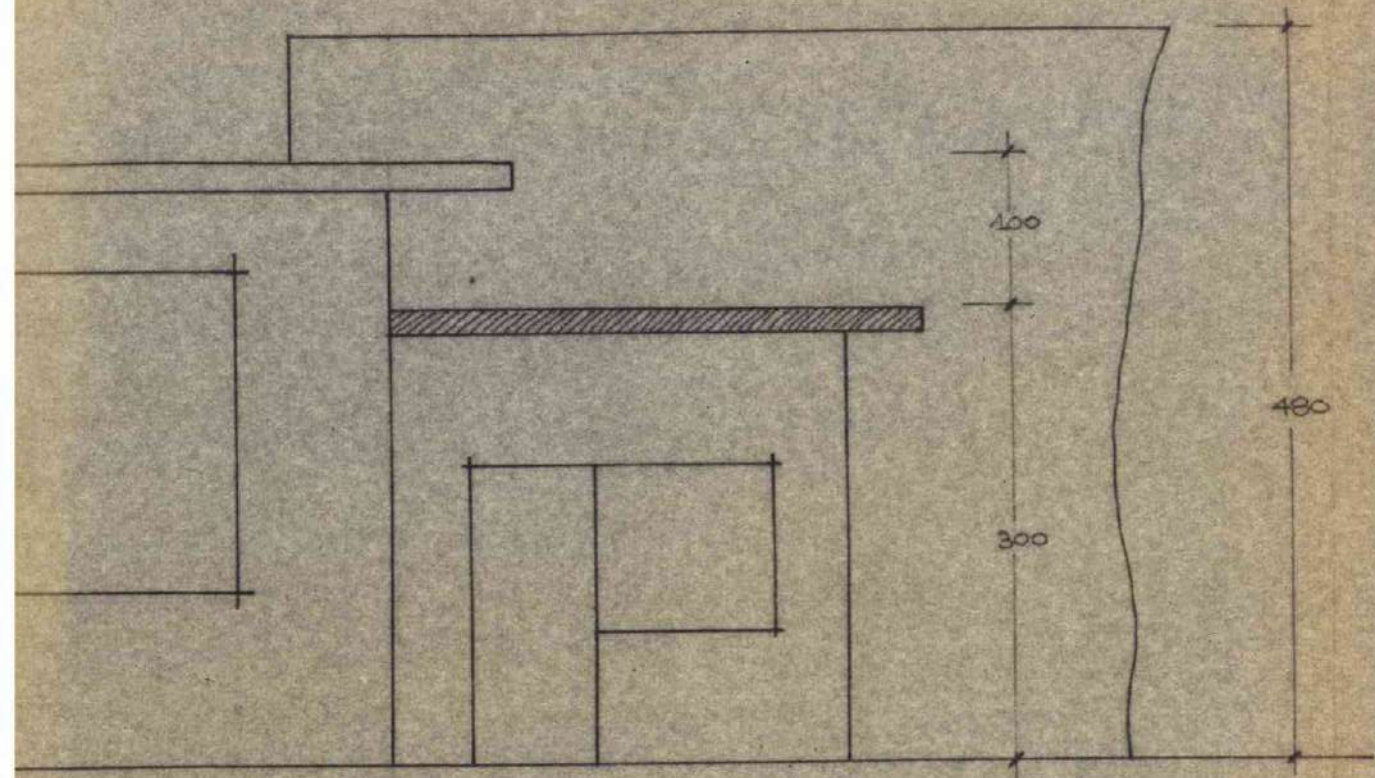

BRANO MAPPALE
SEZ. C. FOGLIO IX
SC. 1:2000

COMUNE DI CAPRINO VERONESE

PROVINCIA DI VERONA

N. 56/70/2 Reg. Costruzioni**LICENZA DI COSTRUZIONE****IL SINDACO**la domanda presentata il 6 agosto 1973 n. 3739 di prot.**LTRI GILIO**di ottenere la licenza per costruzione di una tettoiauso lavorazione marmi. -località Gamberon Via di questo Comunein mappa alla Sez. C Fog. IX° coi mappali N. 675dello stesso. -

li elaborati tecnici allegati alla suddetta domanda;

referti degli uffici sanitario e tecnico;

regolamenti comunali di Edilizia, Igiene e Polizia;

I T.U. delle Leggi Sanitarie in data 27-7-1934, n. 1265;

la legge urbanistica 17-8-1942, n. 1150 e successive integrazioni e modifiche;

la Commissione Edilizia Comunale

RILASCIA LICENZA**LTRI GILIO. -**

le opere edilizie suindicate in conformità al progetto approvato e sotto l'osservanza delle disposizioni in materia edilizia, igiene e polizia, nonché alle seguenti particolari prescrizioni:

siano rispettate le distanze legali dalle strade e dai confini. -gli scarichi industriali vengano effettuati a norma di legge. -

- 2) Per le eventuali occupazioni di spazi ed aree pubbliche o per manomissione di suolo o impianti pubblici si dovrà chiedere ed ottenere l'autorizzazione del Comune. Dette aree dovranno essere cintate, lungo i lati prospicienti le vie o spazi pubblici, con appositi assiti dell'altezza minima di mt. 2,50 imbiancati agli angoli e muniti di idonee luci nelle ore notturne.
- 3) **La tinteggiatura dei prospetti dovrà essere preventivamente autorizzata dall'ufficio tecnico comunale.**
- 4) **La presente licenza ha validità di un anno da oggi;** in caso di scadenza se ne dovrà richiedere il rinnovo nei modi e forme prescritti dal vigente regolamento edilizio.
- 5) Essa si intende concessa sotto riserva dei diritti di terzi e nell'intesa che la medesima non impegna il Comune all'infuori del regolamento edilizio.
- 6) Il titolare della licenza è tenuto a dare preventivo avviso scritto all'ufficio tecnico comunale della data di inizio lavori, nonché dei nominativi e degli indirizzi del direttore lavori e dell'impresa esecutrice, chiedendo nel contempo la fissazione degli allineamenti e dei livelli di riferimento. Nel caso di sostituzione del direttore lavori o dell'impresa egli dovrà darne immediata notizia segnalando i nominativi dei subentranti.
- 7) Nel caso di impiego nella costruzione di conglomerato cementizio armato (normale o precompresso) o di struttura metallica, il costruttore prima di iniziare i lavori deve presentare denuncia all'Ufficio del Genio Civile ai sensi dell'art. 4 della legge 5-11-1971 n. 1086, che all'uopo rilascerà apposita ricevuta da presentarsi all'ufficio tecnico comunale.
- 8) Per poter abitare o comunque utilizzare i locali del fabbricato è necessario ottenere il certificato di abitabilità od agibilità rilasciato dal Sindaco e, se del caso, il certificato di prevenzione incendi rilasciato dal Comando Vigili del Fuoco nonché, se necessario, aver fatto effettuare il collaudo statico della costruzione.
- 9) Il titolare della licenza, il direttore lavori e l'assuntore dei medesimi sono responsabili di ogni inosservanza così delle norme di legge e di regolamenti comunali, come delle modalità esecutive fissate nella presente licenza.
- 10) Copia della presente deve essere tenuta a disposizione dell'Autorità nel luogo dei lavori.

Si rilascia in doppio originale di cui uno da consegnare all'interessato e uno da trattenere agli atti di questo ufficio.

Dalla residenza municipale, addì **24 NOV. 1973**



IL SINDACO

Allegato: copia del progetto debitamente vistata.

**PER RICEVUTA
DELL'ORIGINALE**

10-12-73

del Put Sy.

comune di caprino

provincia di verona

PROGETTO

per la costruzione di una tettoia,
in loc. gamberon, per conto della
ditta comm. luigi coltri di coltri gilio.

scala 1 : 100

il progettista

il direttore lavori

il proprietario

l'impresa



Comm. COLTRI LUIGI & F.
di Coltri Gilio
LAVORAZIONE MARMI
37013 Caprino (Verona)
Via Gambe. n. 2 - ☎ 045 - 621127

COMMISSIONE EDILIZIA COMUNALE
VISTO: sul progetto, si esprime parere
favorevole, alle condizioni riportate nel
verbale di seduta.
Caprino Ver. V. 28 AGO. 1973
IL PRESIDENTE

I MEMBRI

UFFICIALE SANITARIO
IL SEGRETARIO



brano mappale
comune di caprino veronese
sez. c. - foglio IX -
m.n 675

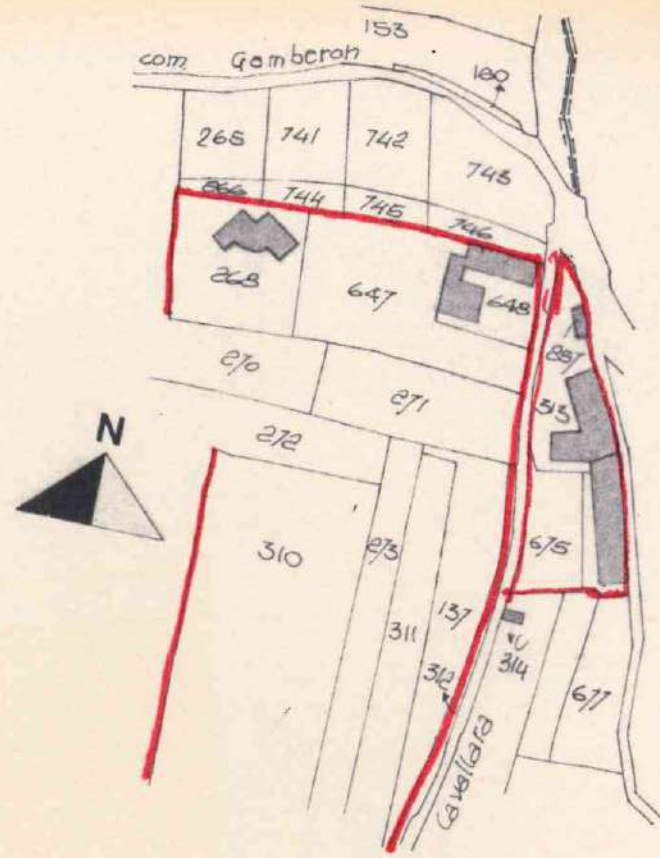

ingrandimento 1:500

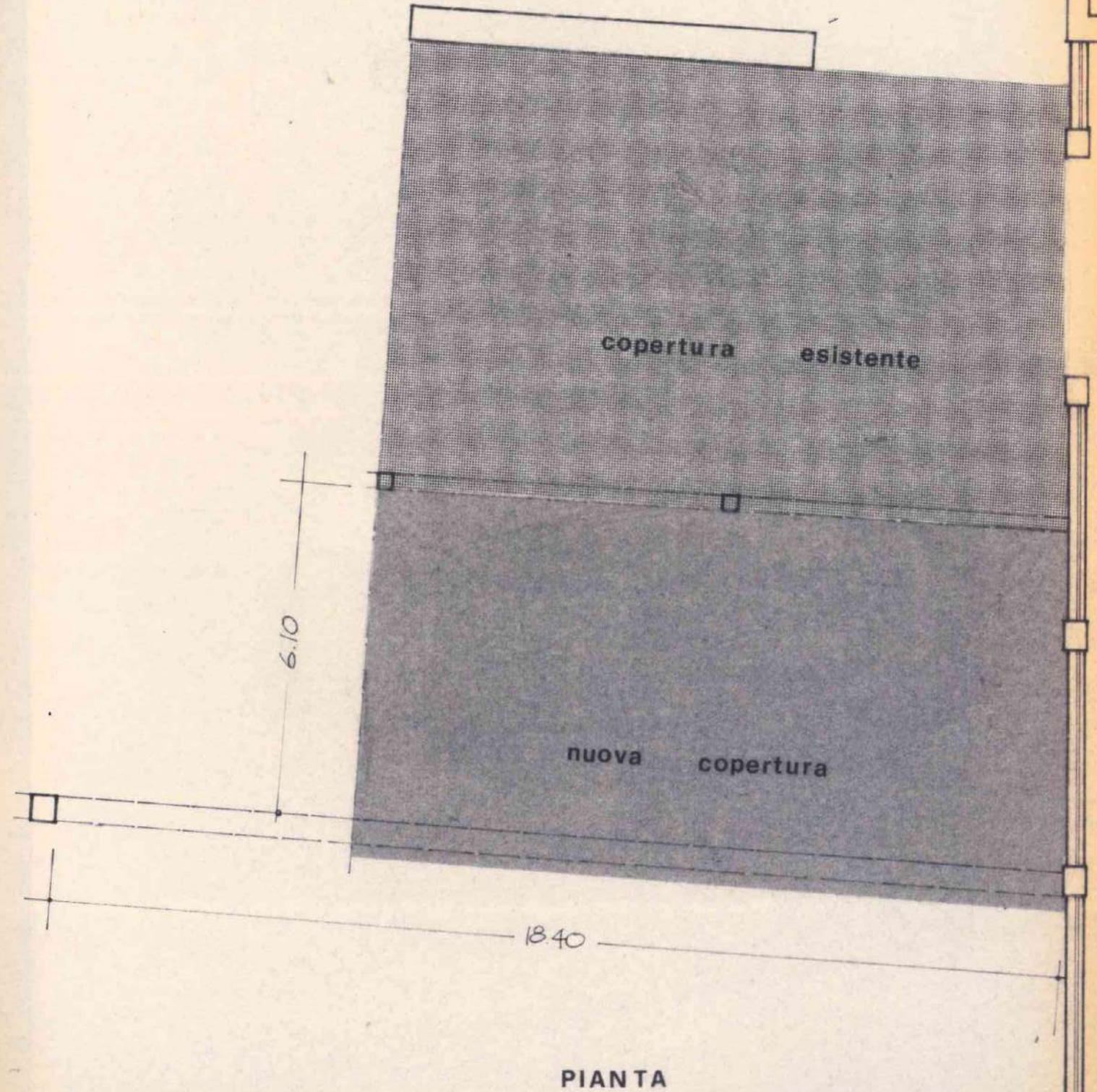
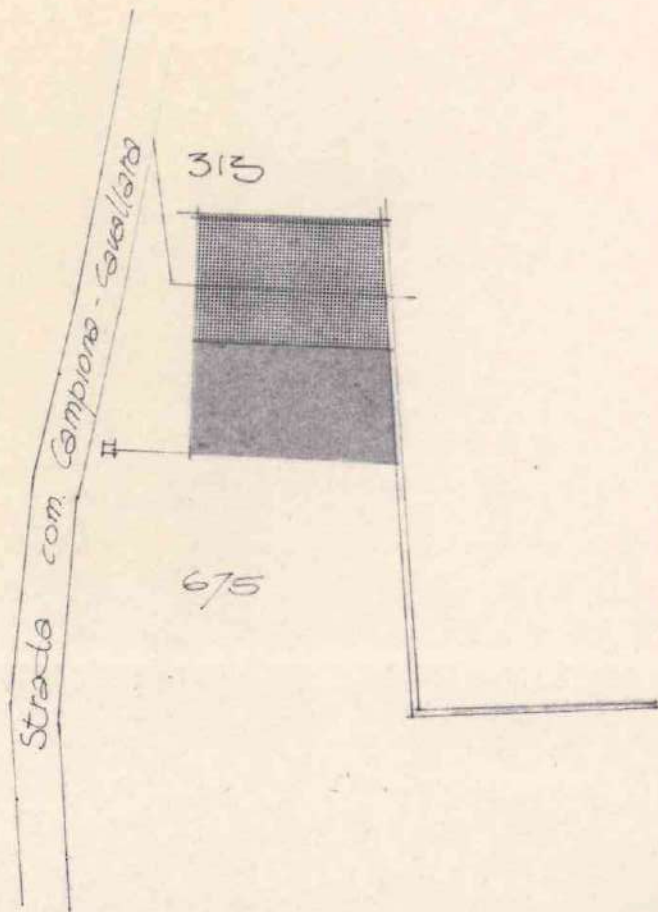

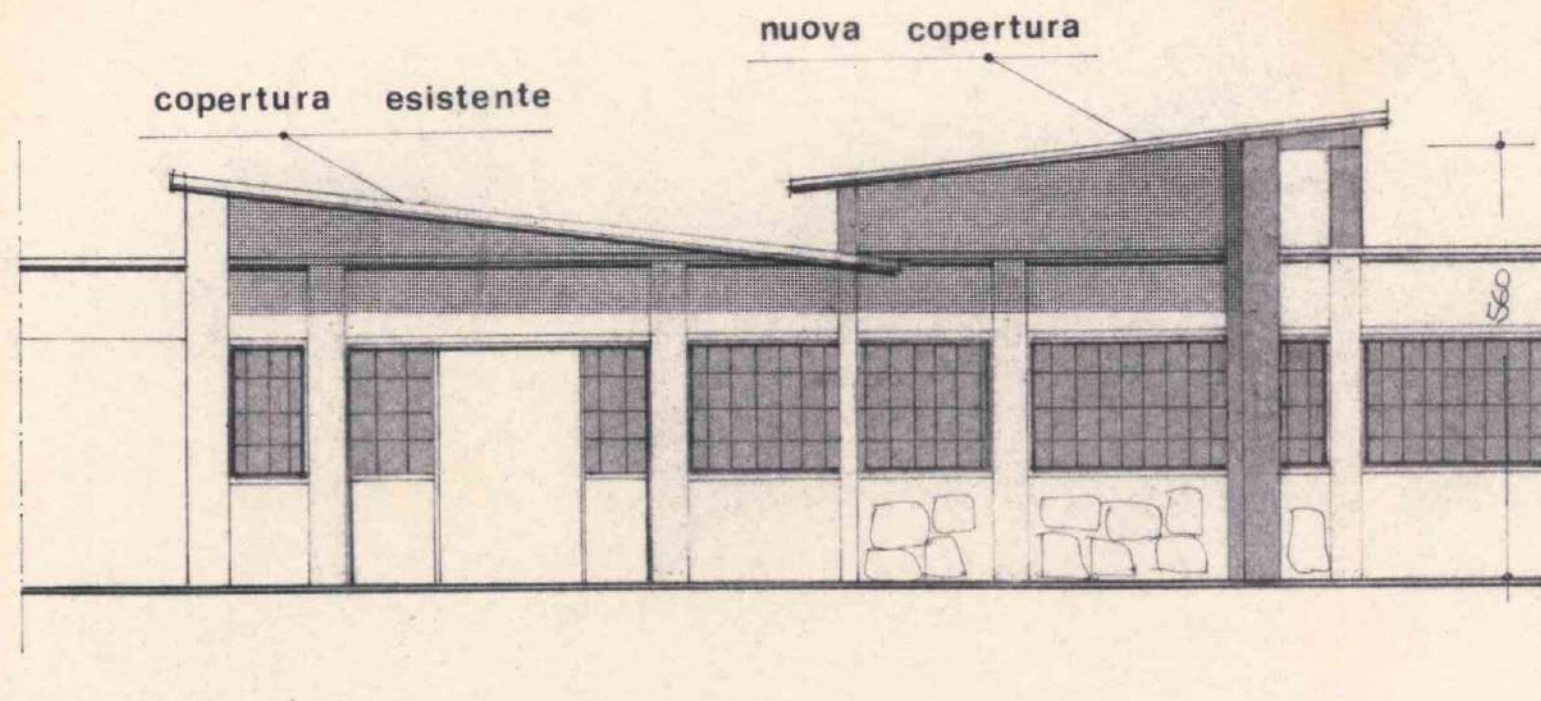

PROSPETTO EST

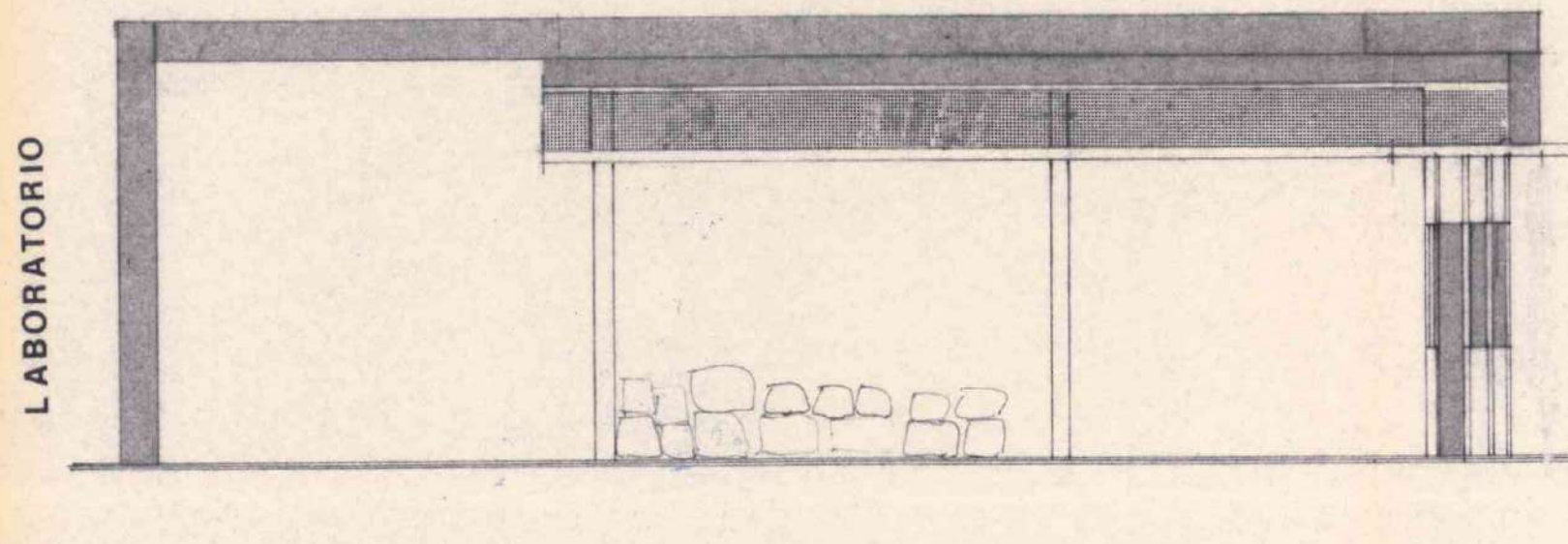

PROSPETTO NORD

- 2) Per le eventuali occupazioni di spazi ed aree pubbliche o per manomissione di suolo o impianti pubblici si dovrà chiedere ed ottenere l'autorizzazione del Comune. Dette aree dovranno essere cintate, lungo i lati prospicienti le vie o spazi pubblici, con appositi assiti dell'altezza minima di mt. 2,50 imbiancati agli angoli e muniti di idonee luci nelle ore notturne.
- 3) La tinteggiatura dei prospetti dovrà essere preventivamente autorizzata dall'ufficio tecnico comunale.
- 4) La presente licenza ha validità di un anno da oggi; in caso di scadenza se ne dovrà richiedere il rinnovo nei modi e forme prescritti dal vigente regolamento edilizio.
- 5) Essa si intende concessa sotto riserva dei diritti di terzi e nell'intesa che la medesima non impegna il Comune all'infuori del regolamento edilizio e della legge urbanistica.
- 6) Il titolare della licenza è tenuto a dare preventivo avviso scritto all'ufficio tecnico comunale della data di inizio lavori, nonché dei nominativi e degli indirizzi del direttore lavori e dell'impresa esecutrice, chiedendo nel contempo la fissazione degli allineamenti e dei livelli di riferimento. Non potrà dare inizio ai lavori senza aver ottenuto dal Comune apposita autorizzazione scritta. Nel caso di sostituzione del direttore lavori o dell'impresa egli dovrà darne immediata notizia segnalando i nominativi dei subentranti.
- 7) Nel caso di impiego nella costruzione di conglomerato cementizio armato (normale o precompresso) o di struttura metallica, il costruttore prima di iniziare i lavori deve presentare denuncia all'Ufficio del Genio Civile ai sensi dell'art. 4 della legge 5-11-1971 n. 1086, che all'uopo rilascerà apposita ricevuta da presentarsi all'ufficio tecnico comunale.
- 8) Per poter abitare o comunque utilizzare i locali del fabbricato è necessario ottenere il certificato di abitabilità od agibilità rilasciato dal Sindaco e, se del caso, il certificato di prevenzione incendi rilasciato dal Comando Vigili del Fuoco nonché, se necessario, aver fatto effettuare il collaudo statico della costruzione.
- 9) Il titolare della licenza, il direttore lavori e l'assuntore dei medesimi sono responsabili di ogni inosservanza così delle norme di legge e di regolamenti comunali, come delle modalità esecutive fissate nella presente licenza.
- 10) Copia della presente deve essere tenuta a disposizione dell'Autorità nel luogo dei lavori. Si rilascia in doppio originale di cui uno da consegnare all'interessato e uno da trattenere agli atti di questo ufficio.

Allegato: copia del progetto debitamente vistata.



IL SINDACO

geom. Adriano Chignola

NORMATIVA URBANISTICA DELLA ZONA	CARATTERISTICHE DEL PROGETTO
Zona esterna al centro abitato	Superficie lotto: in proprietà . . . mq. 750
Altezza fuori terra . . . ml. =	vincolata . . . mq. =
Piani fuori terra . . . n. 3	Totale SI . . . mq. 750
Rapporto di copertura Sc/SI . . . 1/3	Superficie coperta fabbricato Sc. mq. 9
Indice di edificabilità Vft/SI . . . 1/10	Piani fuori terra . . . n. 1
	Altezza media fuori terra Hft . . . ml. =
	Volume fabbricato: fuori terra Vft mc. 72
	Totale Vt . . . mc. 72
	Rapporto di copertura Sc/SI . . . =
	Indice di edificabilità Vft/SI . . . 0.09

Firma per ricevuta della licenza e della copia del progetto.

Caprino Veronese, li **- 2 LUG. 1976**

[Handwritten signature]

comune di caprino

provincia di verona.

PROGETTO

per lo spostamento di una cabina elettrica,
con demolizione della cabina esistente, e la
ricostruzione sul mappale 272, per conto
della ditta: coltri gilio e figli.

scala 1:100

Il progettista,
il direttore lavori
il proprietario
l'impresa



COMMISSIONE EDILIZIA
VISTO: sul progetto, si esprime parere
favorevole, alle condizioni riportate nel
verbale di seduta.
Caprino Ver. li 10 GEN. 1976

IL PRESIDENTE

MEMBRI

L'UFFICIALE SANITARIO

IL SEGRETARIO



[Handwritten signatures and names of commission members and officials]



Gamberon

comune di caprino
sez "C" - foglio 9
nn. 272

Scala 1:2000

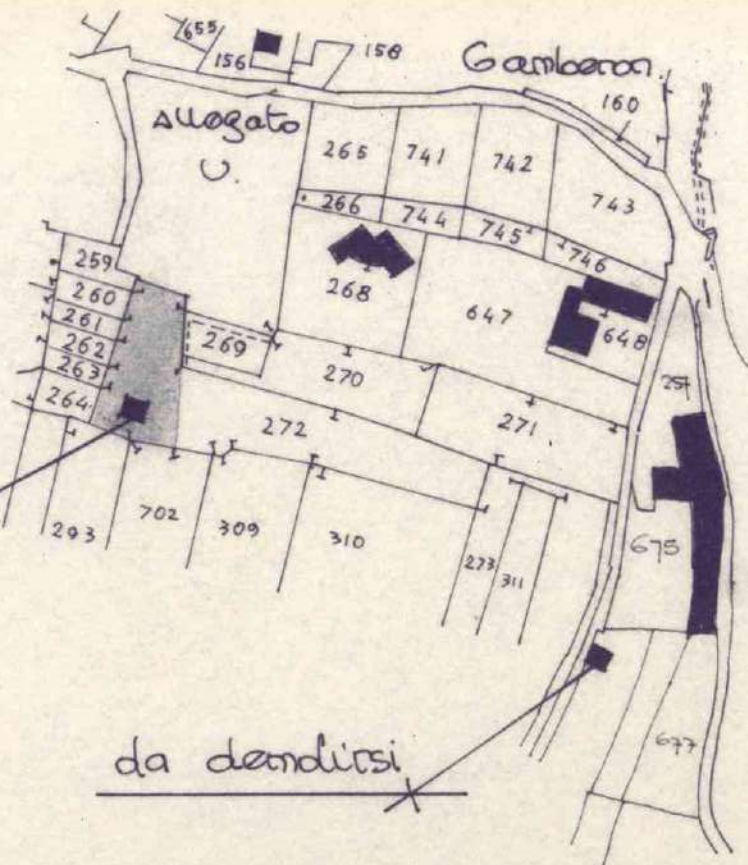

da demolirsi

ingrandimento 1:500

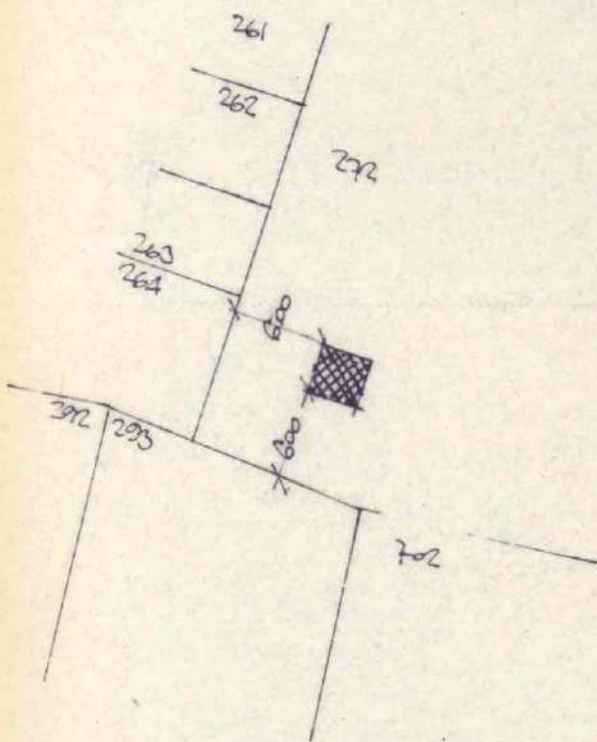

area disponibile	750
area coperta	mq. 9
volume emergente	mc. 72
indice edificabilità	0,09 < 0,10

SEZIONE B-B

scala 1:50

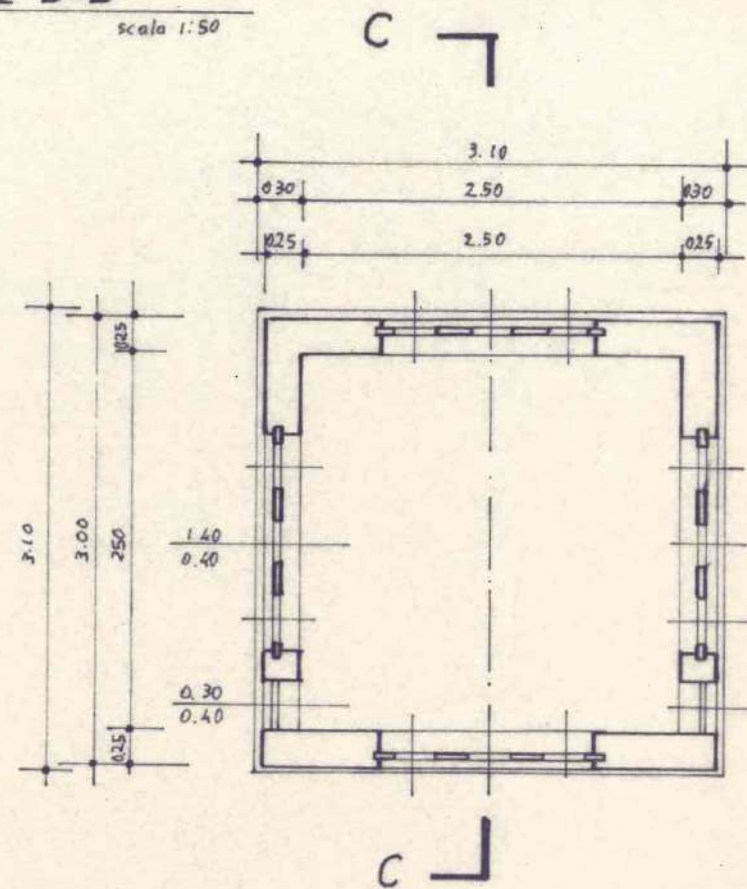

SEZIONE A-A

scala 1:50

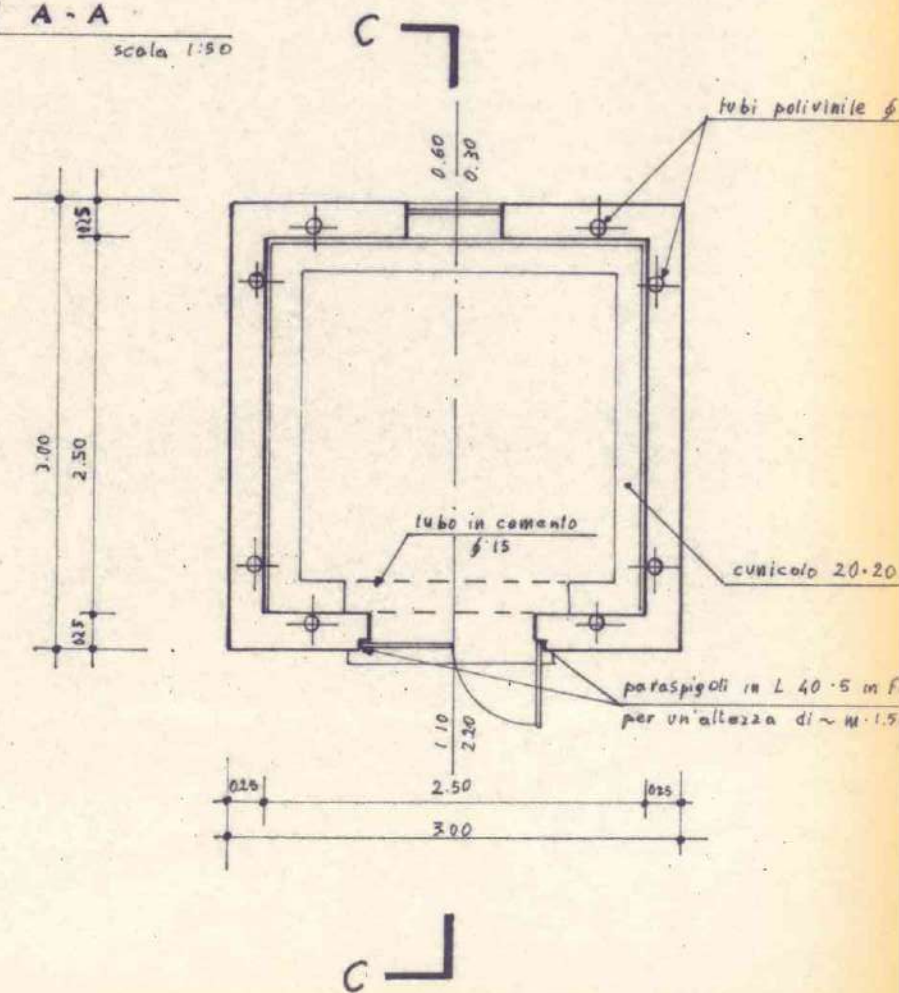

SEZIONE C-C

scala 1:50

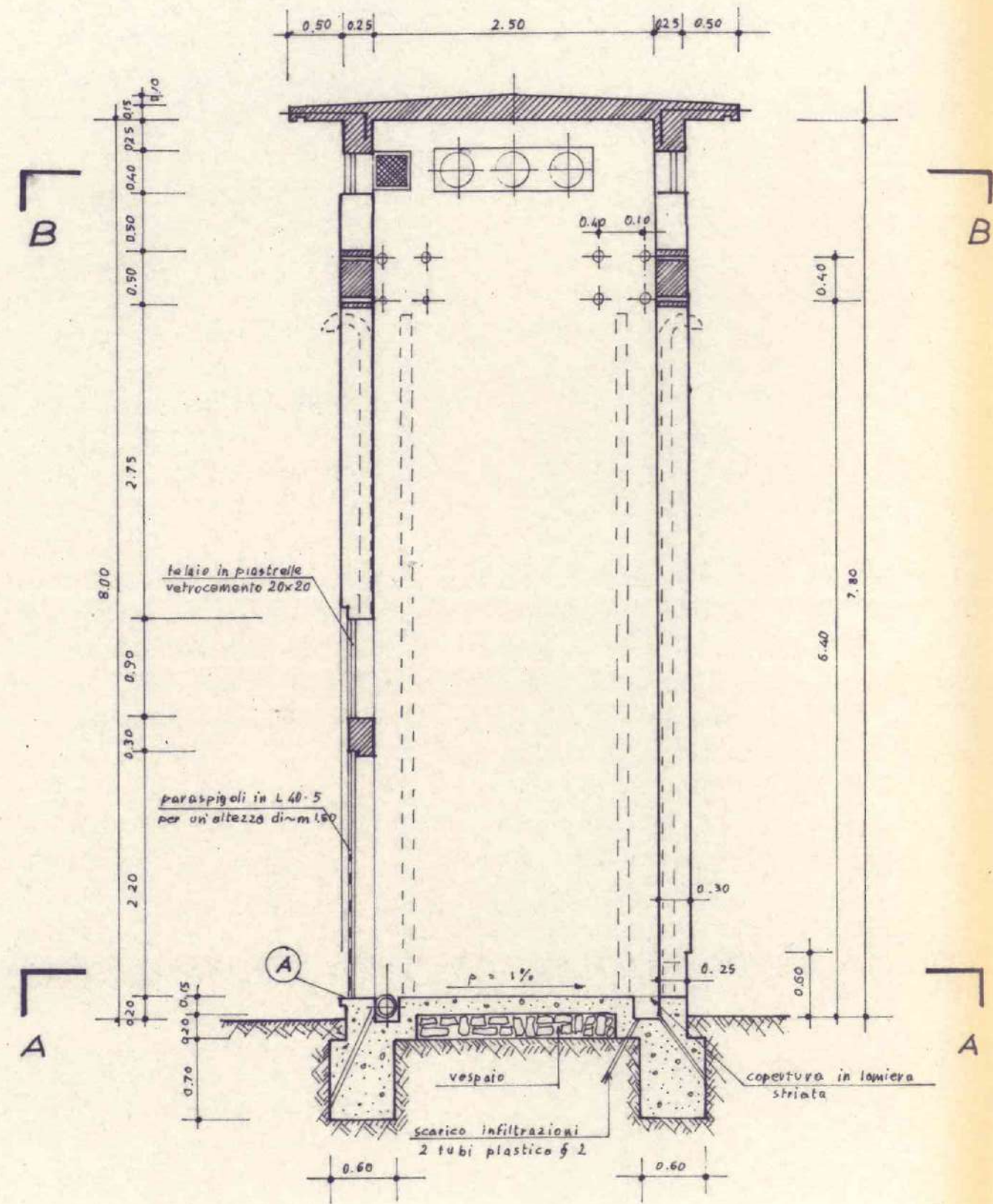

PROSPETTO

scala 1:50

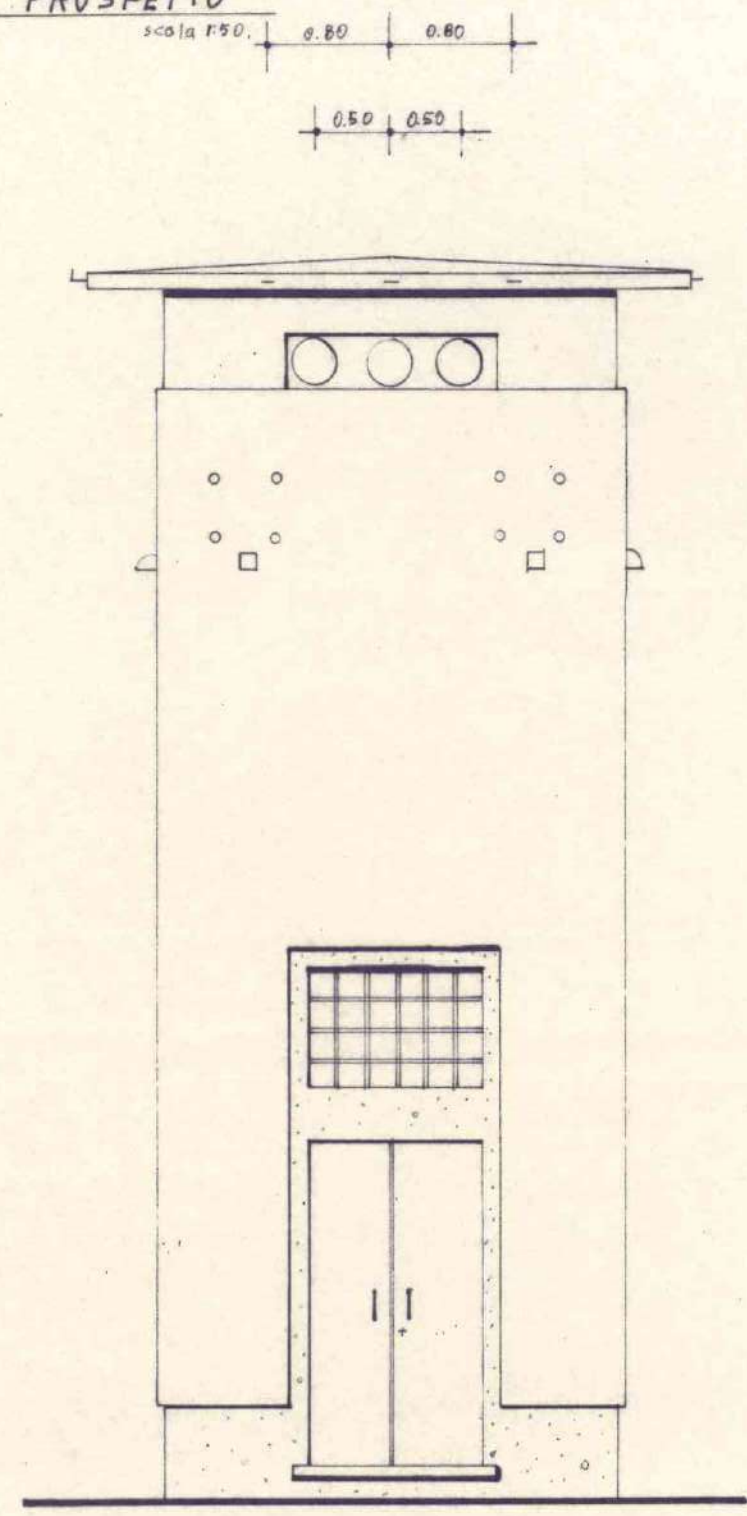

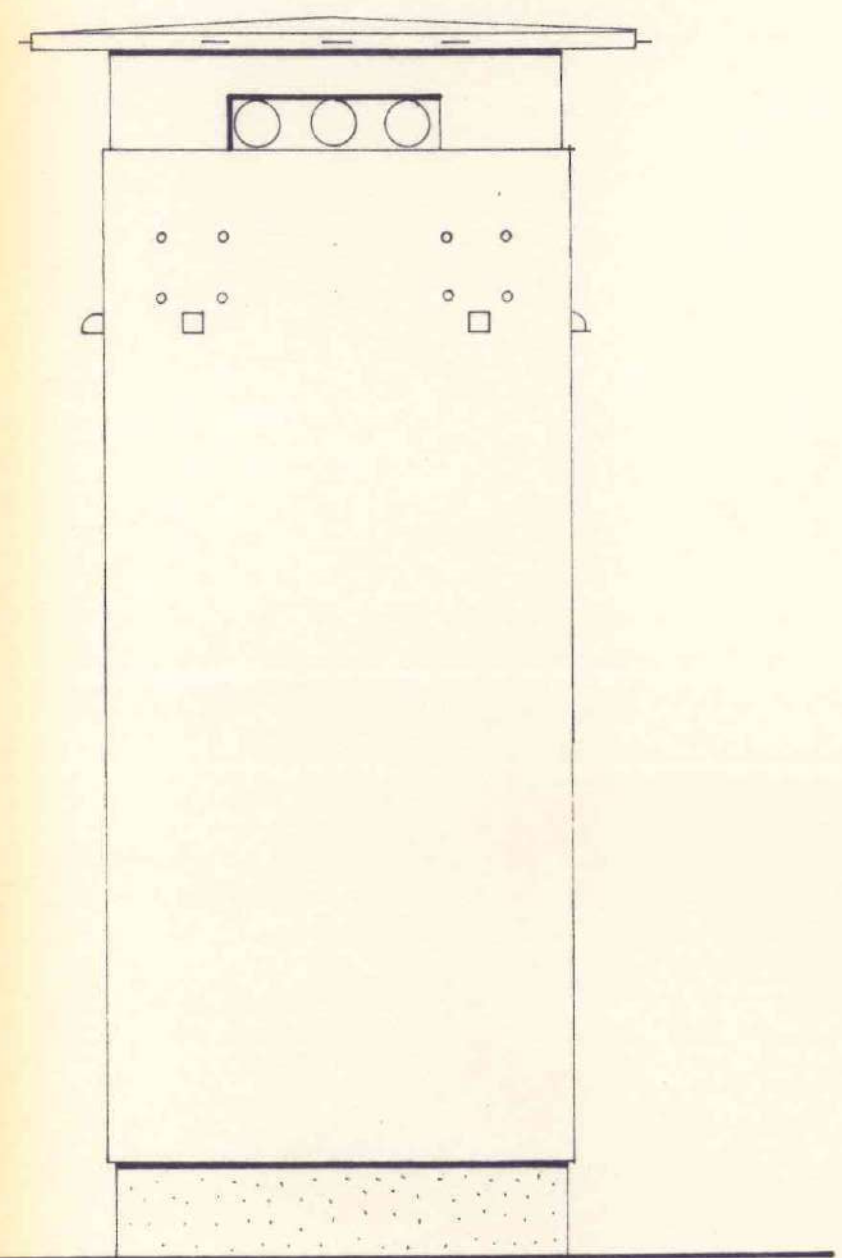

SOLETTA COPERTURA - C.A.
 (misure riferite ad opera d'rustico)

SEZIONE - D-D
 scala 1:20

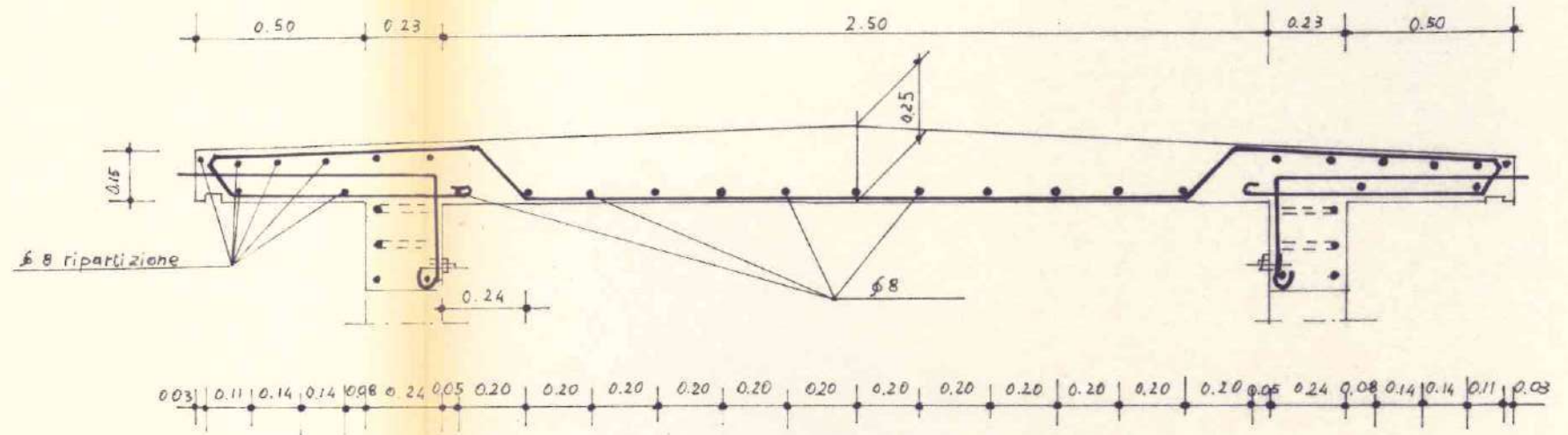

PIANTA
 scala 1:20

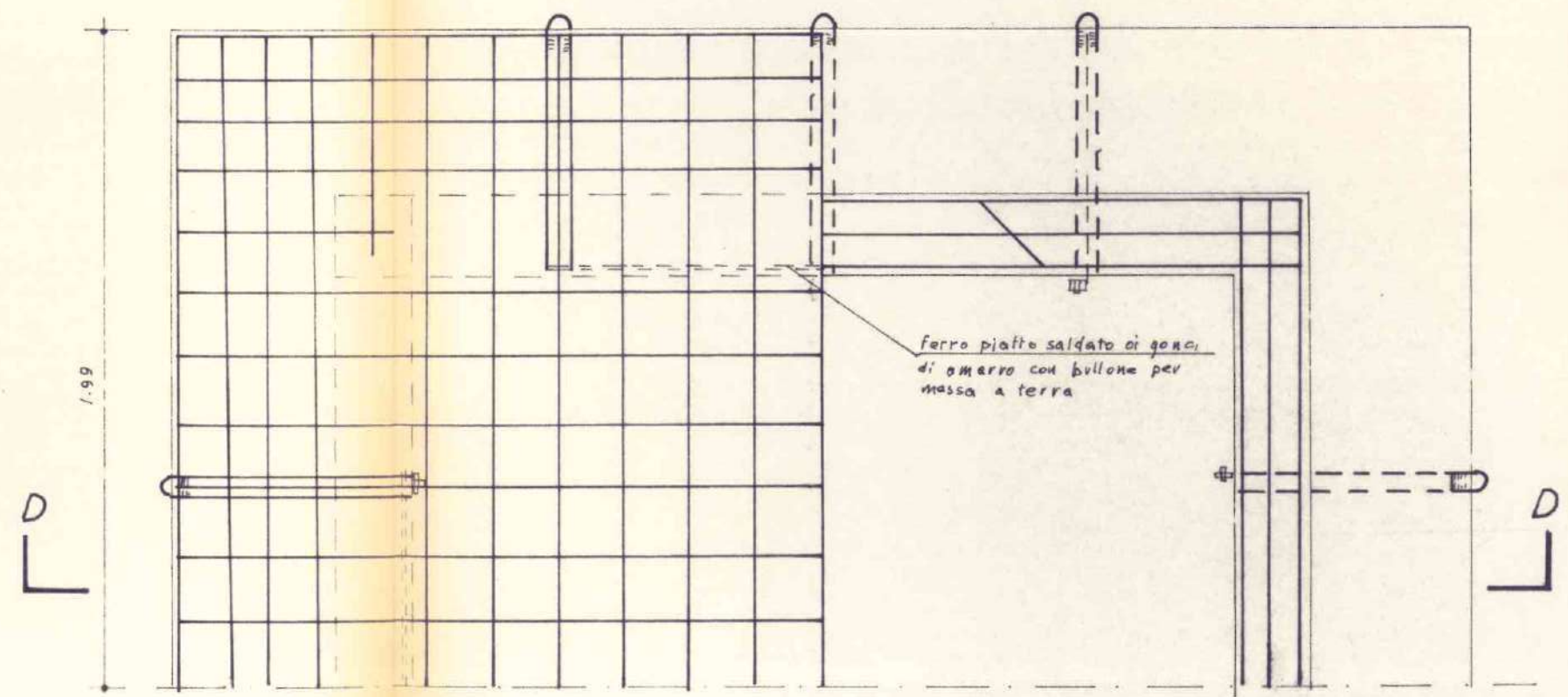

TRAVE SOLETTA DI COPERTURA - C.A.
(misure riferite ad opera al rustico)

SEZIONE LONGITUDINALE TRAVE

Scala 1:10

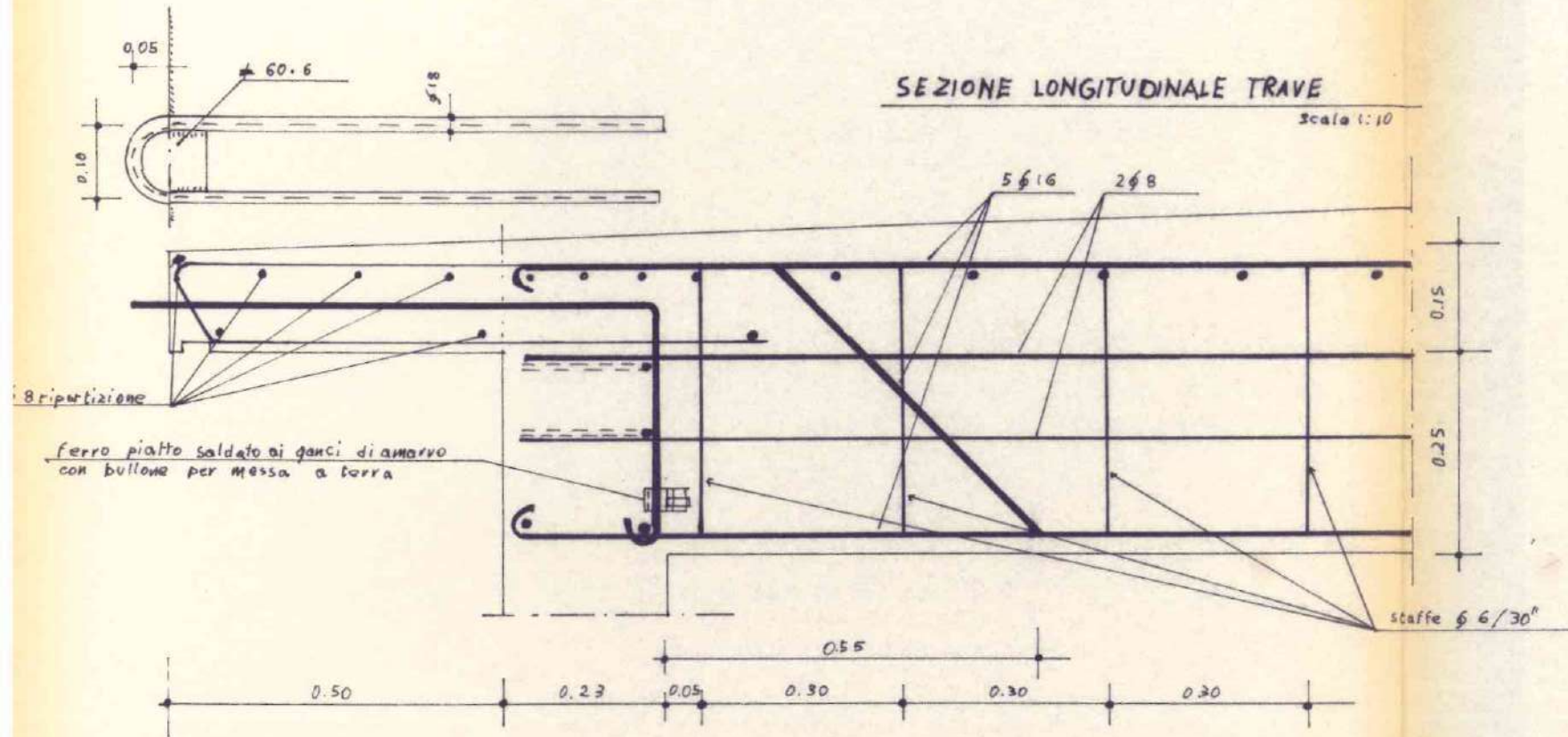

POSIZIONE TELAIO PER ENTRATA M.T.

Scala 1:10

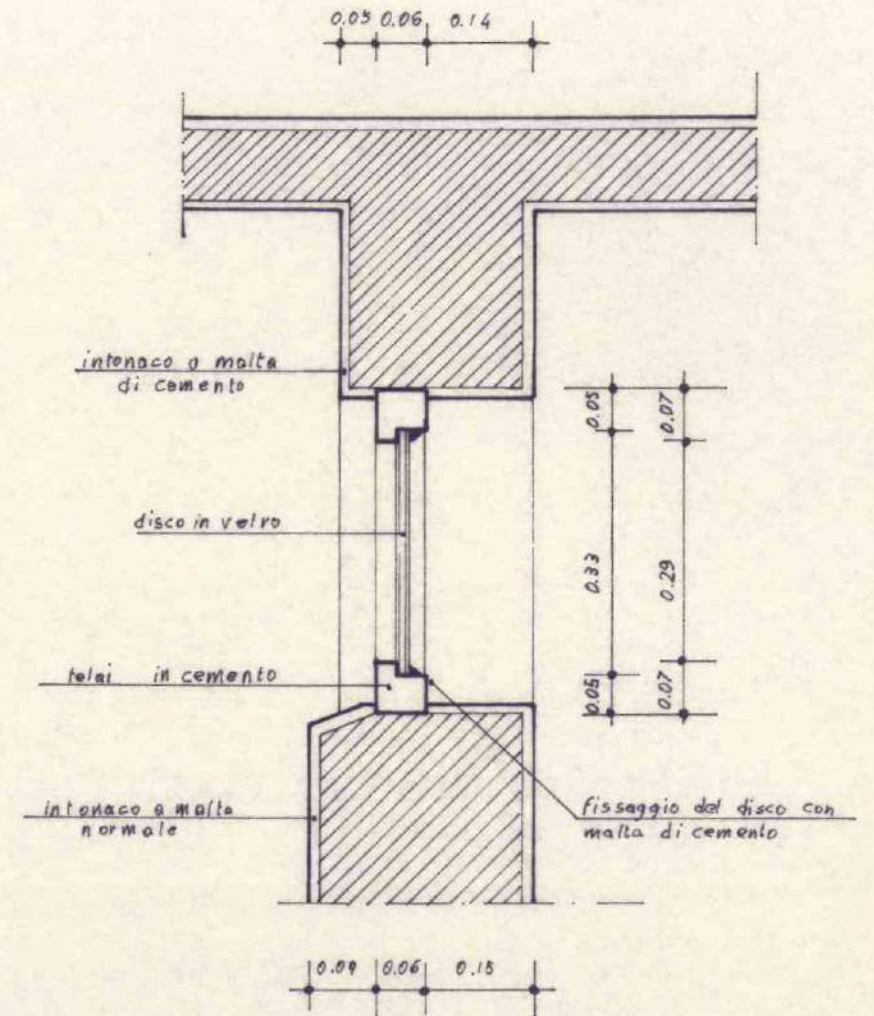

lubo in plastica
amalgamato nel getto
terre

SEZIONE MEZZARIA

Scala 1:10

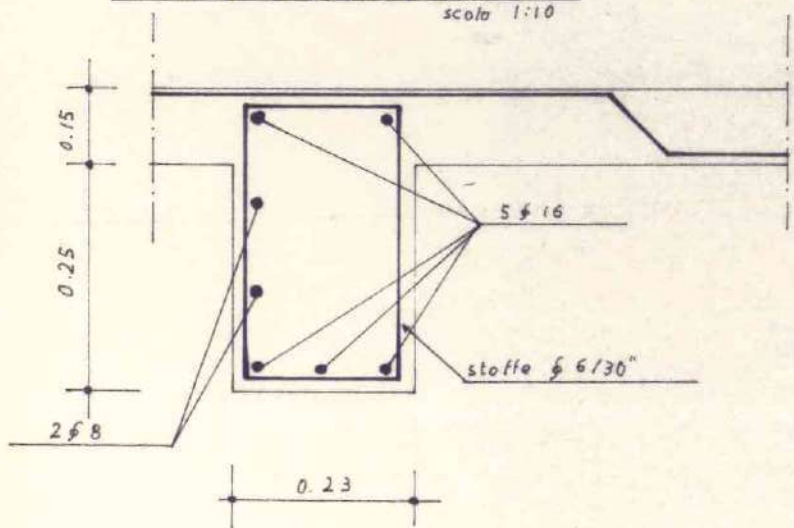

SEZIONE ALL'INCASTRO

Scala 1:10

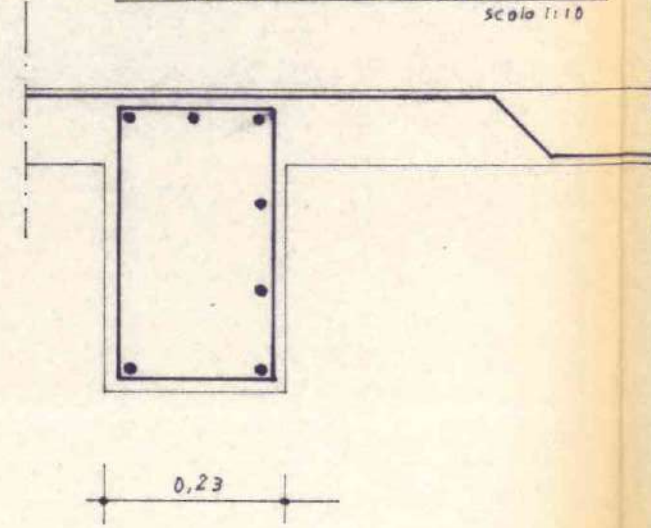

ANELLO IN C.A.

Scala 1:10

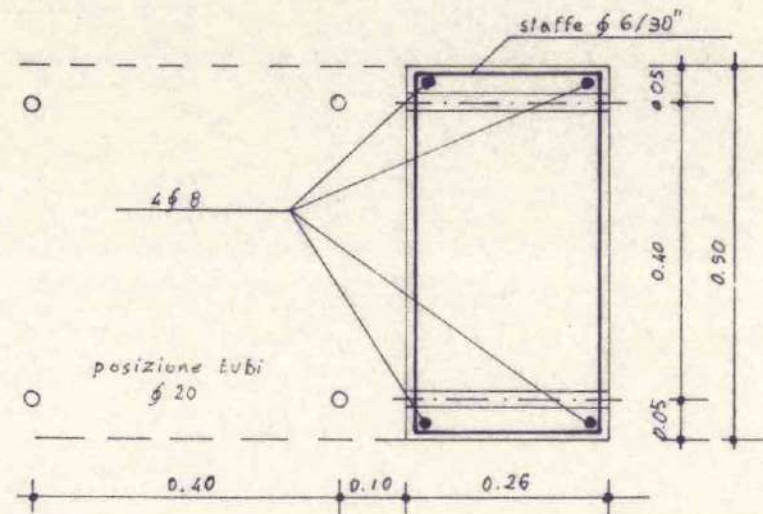

PARTICOLARE

A

scala 1:10

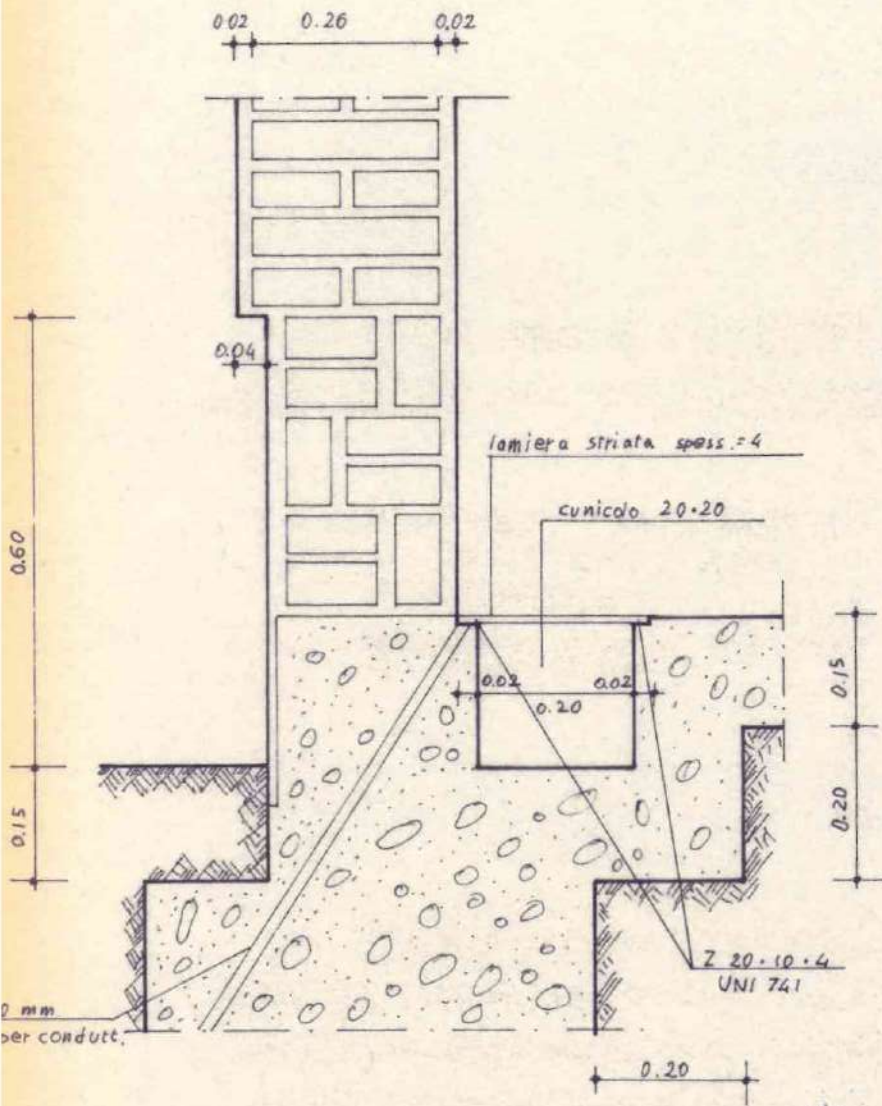

ARCHITRAVE PORTA C.A.

scala 1:10

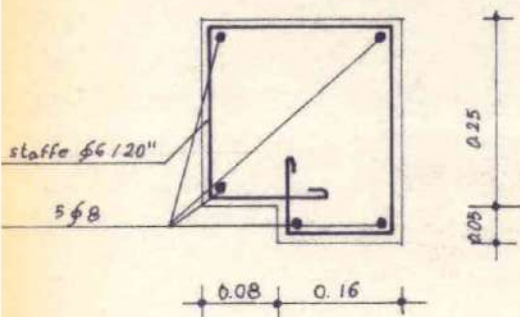



COMUNE DI CAPRINO VERONESE

PROVINCIA DI VERONA

N. 56/70/4 Reg. Costruzioni

li 1 FEB 1977

CONCESSIONE
~~LICENZA~~ DI ~~CONSTRUZIONE~~

IL SINDACO

Vista la domanda presentata il 2 novembre 1976 n. 5017 di prot.
da COLTRI GILIO. -
tendente ad ottenere la ~~licenza~~ ^{concessione} per la costruzione di una tettoia
adibito ad uso laboratorio-segheria
sito in località Gamberon Via _____ di questo Comune
e distinto in mappa alla Sez. C Fog. IX° coi mappali N. 313-675-676.-
per conto proprio.-

- Visti gli elaborati tecnici allegati alla suddetta domanda;
- Visti i referti degli uffici sanitario e tecnico;
- Visti i regolamenti comunali di Edilizia, Igiene e Polizia;
- Visto il T.U. delle Leggi Sanitarie in data 27-7-1934, n. 1265;
- Vista la legge urbanistica 17-8-1942, n. 1150 e successive integrazioni e modifiche;
- Sentita la Commissione Edilizia Comunale

CONCEDE
~~RILASCIARE~~ ~~LICENZA~~

- a COLTRI GILIO. -
- di eseguire le opere edilizie suindicate in conformità al progetto approvato e sotto l'osservanza delle vigenti disposizioni in materia edilizia, igiene e polizia, nonché alle seguenti particolari prescrizioni:
- 1) a- che la parte del manufatto, prospiciente la strada, sia eseguita con vetrate ed abbia caratteristiche di precarietà;
 - b- che le rifiniture siano eseguite in modo accurato e consoni allo ambiente;
 - c- che gli scarichi delle lavorazioni, rispondano ai requisiti fissati dalla legge 10.5.1976, N° 319. -
 - d- il termine per l'ultimazione dei lavori è fissato in anni 3 (tre) da oggi. -

Prima di iniziare i lavori chiedere
la verifica del tracciamento da
parte del tecnico Comunale.

- 2) Per le eventuali occupazioni di spazi ed aree pubbliche o per manomissione di suolo o impianti pubblici si dovrà chiedere ed ottenere l'autorizzazione del Comune. Dette aree dovranno essere cintate, lungo i lati prospicienti le vie o spazi pubblici, con appositi assiti dell'altezza minima di mt. 2,50 imbiancati agli angoli e muniti di idonee luci nelle ore notturne.
- 3) **La tinteggiatura dei prospetti dovrà essere preventivamente autorizzata dall'ufficio tecnico comunale.**
- 4) La presente ^{concessione} ~~licenza~~ ha validità di un anno da oggi; in caso di scadenza se ne dovrà richiedere il rinnovo nei modi e forme prescritti ~~dal vigente regolamento edilizio~~ **dalla legge. -**
- 5) Essa si intende concessa sotto riserva dei diritti di terzi e nell'intesa che la medesima non impegna il Comune all'infuori del regolamento edilizio e della legge urbanistica.
- 6) Il titolare della ^{concessione} ~~licenza~~ è tenuto a dare preventivo avviso scritto all'ufficio tecnico comunale della data di inizio lavori, nonché dei nominativi e degli indirizzi del direttore lavori e dell'impresa esecutrice, chiedendo nel contempo la fissazione degli allineamenti e dei livelli di riferimento. Non potrà fare inizio ai lavori senza aver ottenuto dal Comune apposita autorizzazione scritta. Nel caso di sostituzione del direttore lavori o dell'impresa egli dovrà darne immediata notizia segnalando i nominativi dei subentranti.

Nel caso di impiego nella costruzione di conglomerato cementizio armato (normale o precompresso) o di struttura metallica, il costruttore prima di iniziare i lavori deve presentare denuncia all'Ufficio del Genio Civile ai sensi dell'art. 4 della legge 5-11-1971 n. 1086, che all'uopo rilascerà apposita ricevuta da presentarsi all'ufficio tecnico comunale.

Per poter abitare o comunque utilizzare i locali del fabbricato è necessario ottenere il certificato di abitabilità od agibilità rilasciato dal Sindaco e, se del caso, il certificato di prevenzione incendi rilasciato dal Comando Vigili del Fuoco nonché, se necessario, aver fatto effettuare il collaudo statico della costruzione.

- 7) Il titolare della ^{concessione} ~~licenza~~, il direttore lavori e l'assuntore dei medesimi sono responsabili di ogni inosservanza così delle norme di legge e di regolamenti comunali, come delle modalità esecutive fissate nella presente licenza.
- 8) Copia della presente deve essere tenuta a disposizione dell'Autorità nel luogo dei lavori. Si rilascia in doppio originale di cui uno da consegnare all'interessato e uno da trattenere agli atti di questo ufficio.

Allegato: copia del progetto debitamente vistata.



IL SINDACO

geom. Adriano Chignola

NORMATIVA URBANISTICA DELLA ZONA	CARATTERISTICHE DEL PROGETTO
parzialmente compresa nel centro abitato	Superficie lotto: in proprietà . . . mq. =
Superficie fuori terra . . . ml. =	vincolata . . . mq. =
Piani fuori terra . . . n. 3	Totale SI . . . mq. =
Rapporto di copertura Sc/SI . . . 1/3	Superficie coperta fabbricato Sc. mq. 243
Indice di edificabilità Vft/SI . . . 1/5-1/10	Piani fuori terra . . . n. =
	Altezza media fuori terra Hft . . . ml. =
	Volume fabbricato: fuori terra Vft mc. =
	Totale Vt . . . mc. =
	Rapporto di copertura Sc/SI . . . =
	Indice di edificabilità Vft/SI . . . =

Firma per ricevuta della licenza e della copia del progetto.

- 1 FEB. 1977

Caprino Veronese, li

[Handwritten signature]

NUOVI
ELABORATI
.....
DA ALLEGARE ALLA DO-
MANDA DEL

PROGETTO

PER LA
COSTRUZIONE DI UNA
TETTOIA AD USO LABORA-
TORIO - SEGHERIA IN LOC.
"GAMBERON" PER CONTO
DELLA DITTA :
COMM. COLTRI LUIGI & FIGLI
DI COLTRI GILIO.

COMMISSIONE EDILIZIA COMUNALE

VISTO: sul progetto, si esprime parere favorevole, alle condizioni riportate nel verbale di seduta.

Caprino Ver. li. 29 DIC 1976

IL PRESIDENTE

I MEMBRI

L'UFFICIALE SANITARIO

IL SEGRETARIO



PROGETTISTA

PROPRIETARIO



Comm. COLTRI LUIGI & F.
di Coltri Gilio
LAVORAZIONE MARMI
37013 CAPRINO - (Verona)
Via Gamberon - ☎ 045 - 621127

DIRE. LAVORI

COSTRUTTORE





COMUNE DI CAPRINO

Sezione C
 Foglio 9
 Mappali n. 31-675-676

BRANO MAPPALE
 Sc. 1:2000

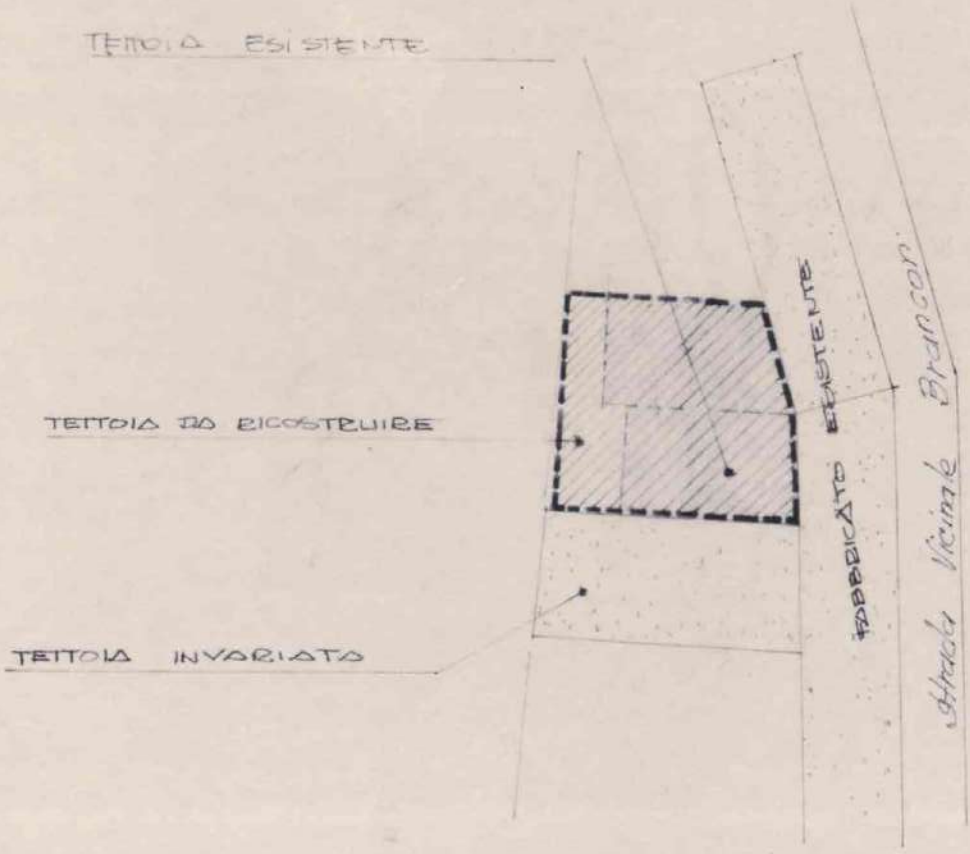

DATI URBANISTICI

SUPERFICIE COPERTA
 ATTUALE mq. 174
 MODIFICATO " 243
 AUMENTO SUP. mq. 69

PLANIMETRIA Scala 1:500

STATO ATTUALE

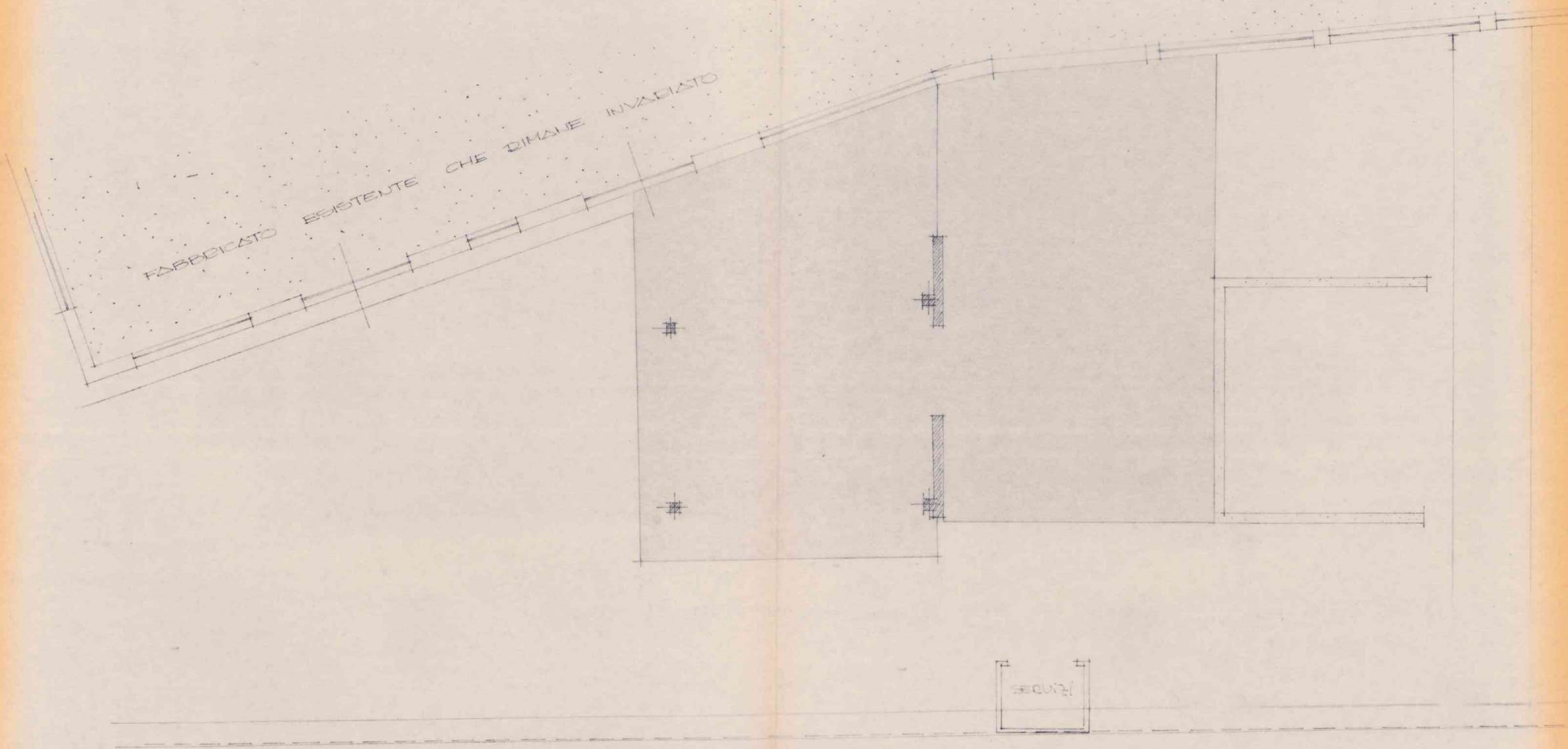

PIANTA

STATO MODIFICATO

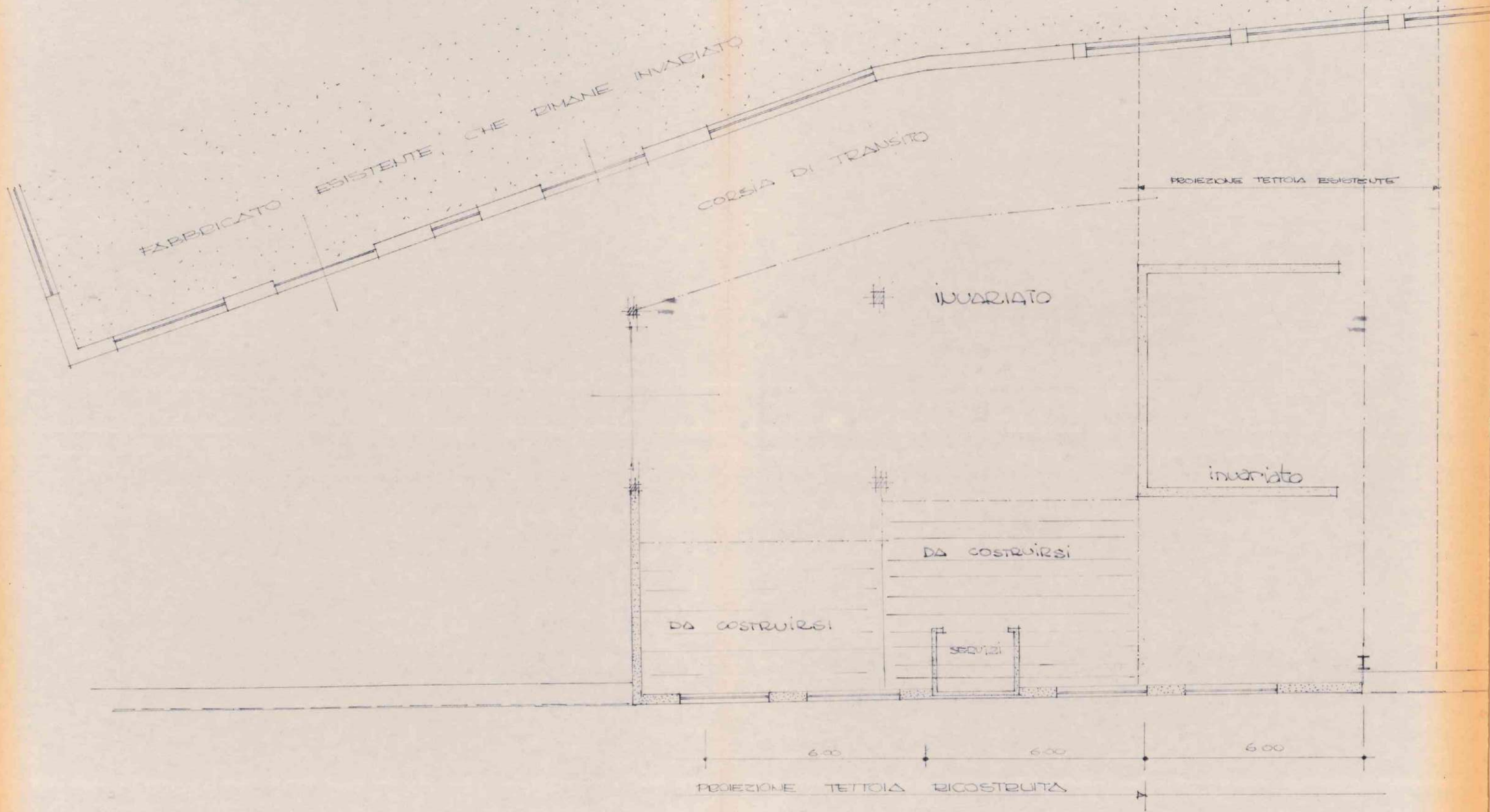

PIANTA

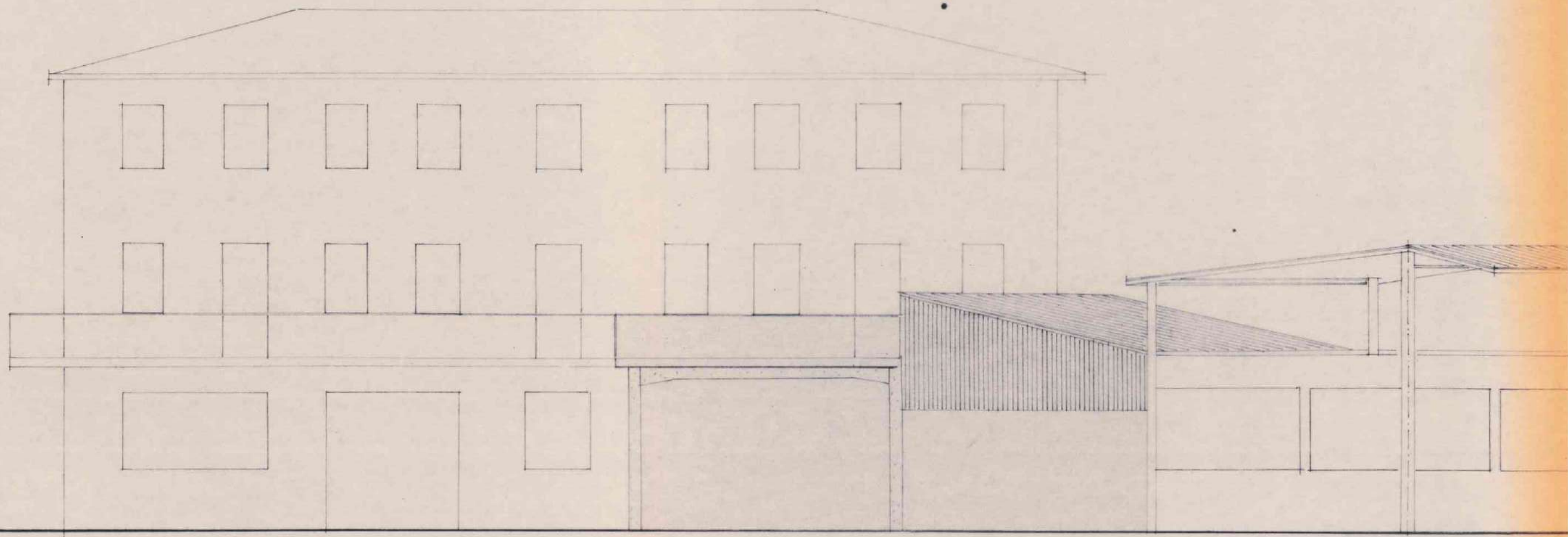

PROSPETTO OVEST

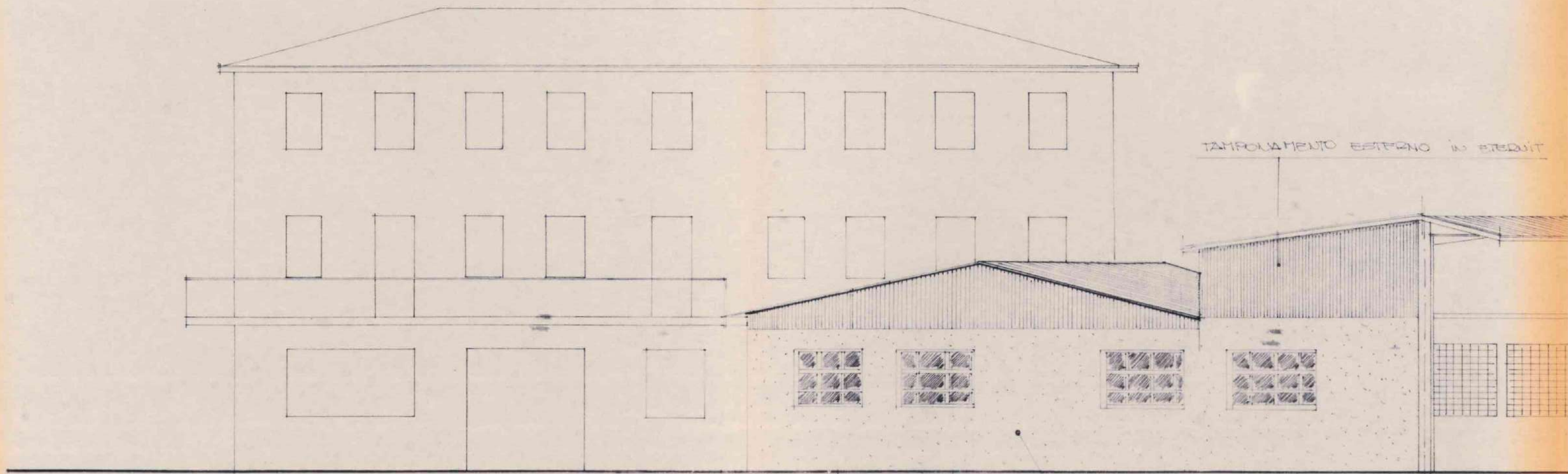

TAMPONAMENTO ESTERNO IN STERILITÀ

TETTOIA RICOSTRUITA

TETTOIA ESISTENTE

TAMPONAMENTO ESTERNO IN MURATURA

PROSPETTO OVEST

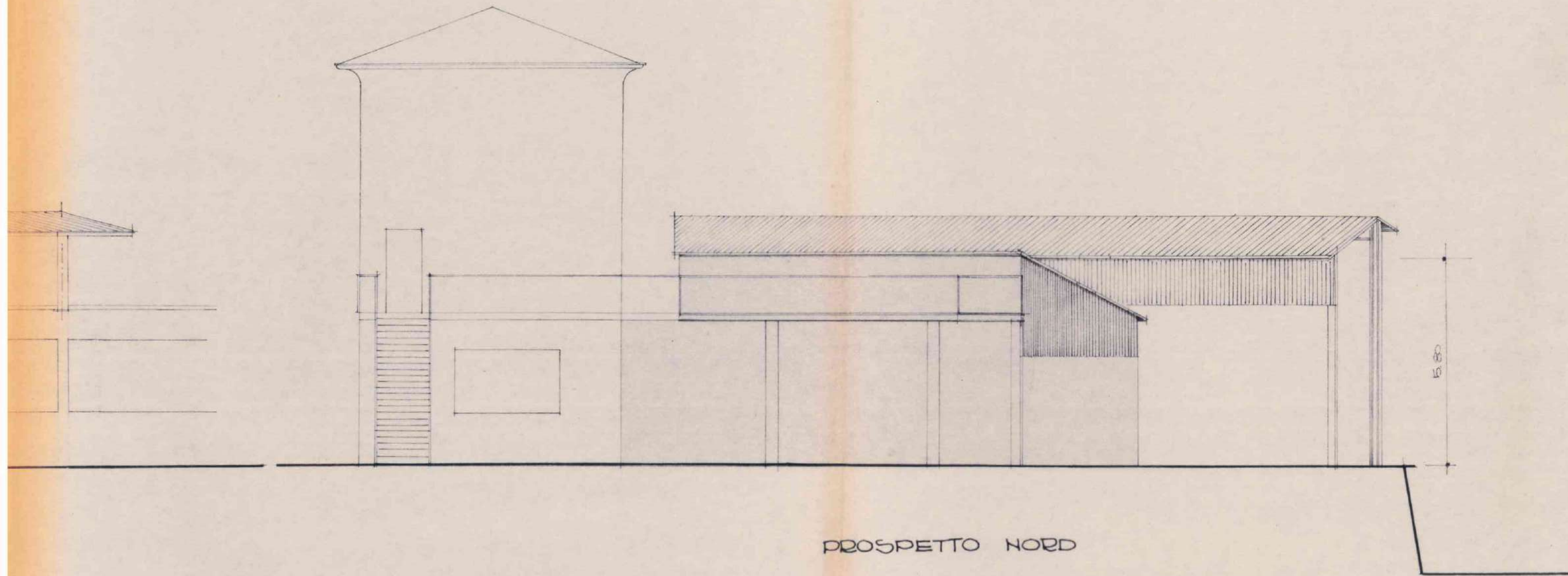

PROSPETTO NORD

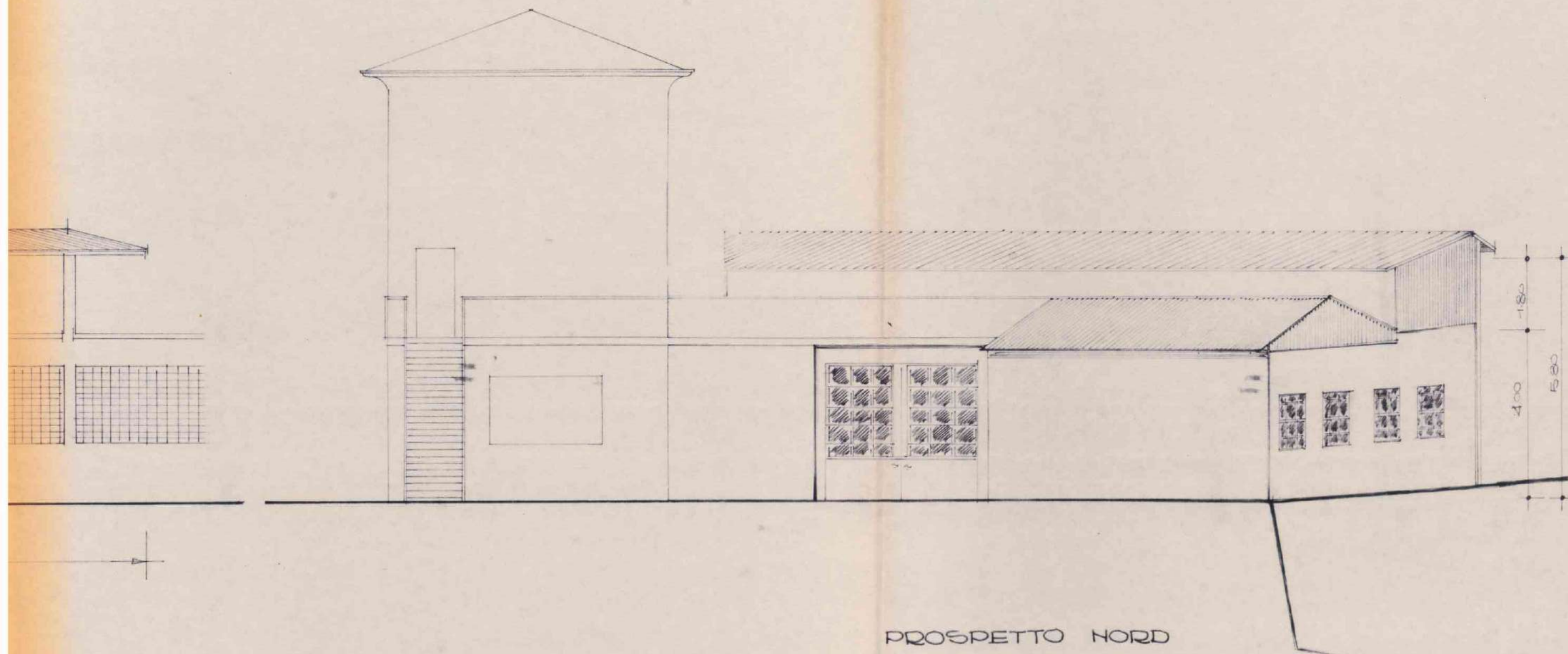

PROSPETTO NORD



COMUNE DI CAPRINO VERONESE

PROVINCIA DI VERONA



N. 56/70/5 Reg. Costruzioni

li 10 MAG. 1977

CONCESSIONE
~~LICENZA DI COSTRUZIONE~~

IL SINDACO

Vista la domanda presentata il 22 febbraio 1977 n. 781 di prot.
da COLTRI GILIO.-
tendente ad ottenere la ~~licenza~~ ^{concessione} per costruzione di un manufatto
adibito ad uso cabina elettrica
sito in località Gamberon Via = di questo Comune
e distinto in mappa alla Sez. C Fog. IX° coi mappali N. 314.-
per conto proprio.-

- Visti gli elaborati tecnici allegati alla suddetta domanda;
- Visti i referti degli uffici sanitario e tecnico;
- Visti i regolamenti comunali di Edilizia, Igiene e Polizia;
- Visto il T.U. delle Leggi Sanitarie in data 27-7-1934, n. 1265;
- Vista la legge urbanistica 17-8-1942, n. 1150 e successive integrazioni e modifiche;
- Sentita la Commissione Edilizia Comunale

CONCEDE
~~RIEASCIOLA LICENZA~~

a COLTRI GILIO. -
di eseguire le opere edilizie suindicate in conformità al progetto approvato e sotto l'osservanza delle vigenti disposizioni in materia edilizia, igiene e polizia, nonché alle seguenti particolari prescrizioni:

- 1) a- che il manufatto sia costruito con elementi costruttivi tradizionali;
- b- che la nuova cabina sia arretrata di mt. 5.00 (cinque) rispetto alla prospiciente strada comunale;
- c- che la validità della presente concessione si intenda subordinata alla demolizione della cabina elettrica attualmente esistente a ridosso della strada comunale Gamberon-Lubiara;
- d- il termine per l'ultimazione dei lavori è fissato in anni 3 (tre) da oggi. -

La presente licenza ha solo valore qualora la Ditta interessata abbia provveduto ad ultimare la domanda delle opere di conglomerato cementizio per la costruzione ed a struttura metallica, ai sensi dell'art. 4 della Legge 511-1971, n. 1086.

Prima di firmare il verbale di approvazione
la verifica del regolamento da
parte del tecnico Comunale.

- 2) Per le eventuali occupazioni di spazi ed aree pubbliche o per manomissione di suolo o impianti pubblici si dovrà chiedere ed ottenere l'autorizzazione del Comune. Dette aree dovranno essere cintate, lungo i lati prospicienti le vie o spazi pubblici, con appositi assiti dell'altezza minima di mt. 2,50 imbiancati agli angoli e muniti di idonee luci nelle ore notturne.
- 3) **La tinteggiatura dei prospetti dovrà essere preventivamente autorizzata dall'ufficio tecnico comunale.**
- 4) **La presente licenza ha validità di un anno da oggi; in caso di scadenza se ne dovrà richiedere il rinnovo nei modi e forme prescritti dal vigente regolamento edilizio. ~~dal vigente regolamento edilizio.~~ dalla legge.-**
- 5) Essa si intende concessa sotto riserva dei diritti di terzi e nell'intesa che la medesima non impegna il Comune all'infuori del regolamento edilizio e della legge urbanistica.
- 6) Il titolare della ~~licenza~~ ^{concessione} è tenuto a dare preventivo avviso scritto all'ufficio tecnico comunale della data di inizio lavori, nonché dei nominativi e degli indirizzi del direttore lavori e dell'impresa esecutrice, chiedendo nel contempo la fissazione degli allineamenti e dei livelli di riferimento. Non potrà dare inizio ai lavori senza aver ottenuto dal Comune apposita autorizzazione scritta. Nel caso di sostituzione del direttore lavori o dell'impresa egli dovrà darne immediata notizia segnalando i nominativi dei subentranti.
- 7) Nel caso di impiego nella costruzione di conglomerato cementizio armato (normale o precompresso) o di struttura metallica, il costruttore prima di iniziare i lavori deve presentare denuncia all'Ufficio del Genio Civile ai sensi dell'art. 4 della legge 5-11-1971 n. 1086, che all'uopo rilascerà apposita ricevuta da presentarsi all'ufficio tecnico comunale.
- 8) Per poter abitare o comunque utilizzare i locali del fabbricato è necessario ottenere il certificato di abitabilità od agibilità rilasciato dal Sindaco e, se del caso, il certificato di prevenzione incendi rilasciato dal Comando Vigili del Fuoco nonché, se necessario, aver fatto effettuare il collaudo statico della costruzione.
- 9) Il titolare della ~~licenza~~ ^{concessione}, il direttore lavori e l'assuntore dei medesimi sono responsabili di ogni inosservanza così delle norme di legge e di regolamenti comunali, come delle modalità esecutive fissate nella presente licenza.
- 10) Copia della presente deve essere tenuta a disposizione dell'Autorità nel luogo dei lavori. Si rilascia in doppio originale di cui uno da consegnare all'interessato e uno da trattenere agli atti di questo ufficio.



IL SINDACO

(geom. Adriano Chignola)

Allegato: copia del progetto debitamente vistata.

NORMATIVA URBANISTICA DELLA ZONA	CARATTERISTICHE DEL PROGETTO
Zona esterna al centro abitato	Superficie lotto: in proprietà . . mq. <u>750</u>
Altezza fuori terra (. . . ml. <u>=</u>	vincolata . . . mq. <u>=</u>
Piani fuori terra . . . n. <u>3</u>	Totale SI . . . mq. <u>750</u>
Rapporto di copertura Sc/SI . . . <u>1/3</u>	Superficie coperta fabbricato Sc. mq. <u>9</u>
Indice di edificabilità Vft/SI . . . <u>1/10</u>	Piani fuori terra . . . n. <u>1</u>
	Altezza media fuori terra Hft . . ml. <u>=</u>
	Volume fabbricato: fuori terra Vft mc. <u>72</u>
	Totale Vt . . . mc. <u>72</u>
	Rapporto di copertura Sc/SI . . . <u>=</u>
	Indice di edificabilità Vft/SI . . . <u>0.09</u>

Firma per ricevuta della licenza e della copia del progetto.

10 MAG. 1977

Caprino Veronese, li

Adriano Chignola

PRATICA EDILIZIA N° 56/70/5

comune di caprino

provincia di verona.



PROGETTO

per lo spostamento di una cabina elettrica,
con demolizione della cabina esistente, e la
ricostruzione sul mappale 314, per conto
della ditta: coltri gilio e figli.

scala 1:100

il progettista *Coltri*
il direttore lavori *Coltri*
il proprietario *Coltri*
l'impresa



COMMISSIONE EDILIZIA COMUNALE
VISTO: sul progetto, si esprime parere
favorevole, alle condizioni riportate nel
verbale di seduta. 29 MAR. 1977
Caprino Ver. li

IL PRESIDENTE

I MEMBRI

L'UFFICIALE SANITARIO

IL SEGRETARIO



Francis
Sartori



Gamberon

comune di caprino
sez "C" - foglio 9
no. ~~2~~ 314.
Scala 1:2000

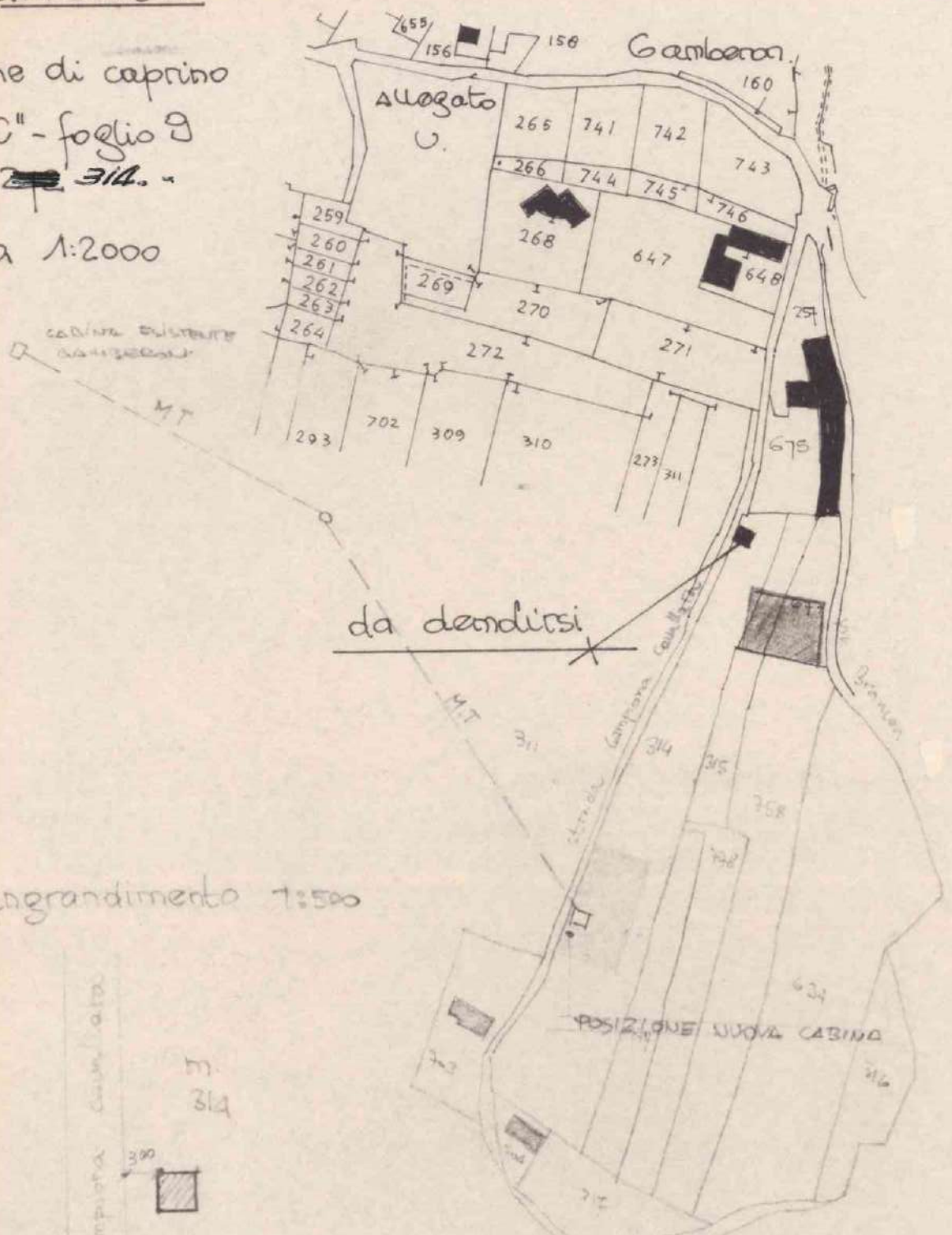

Ingrandimento 1:500

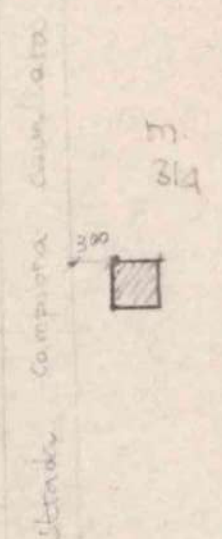

area disponibile 750
area coperta mq. 9
volume emergente mc. 72
indice edificabilità 0,09 < 0,10

SEZIONE B-B

scala 1:50

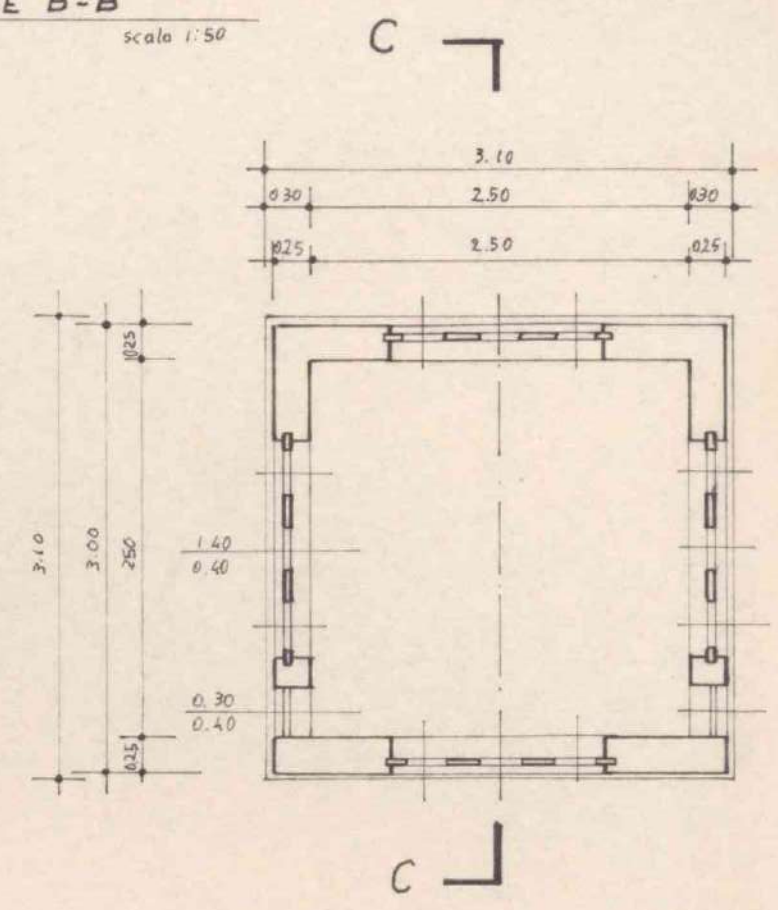

SEZIONE A-A

scala 1:50

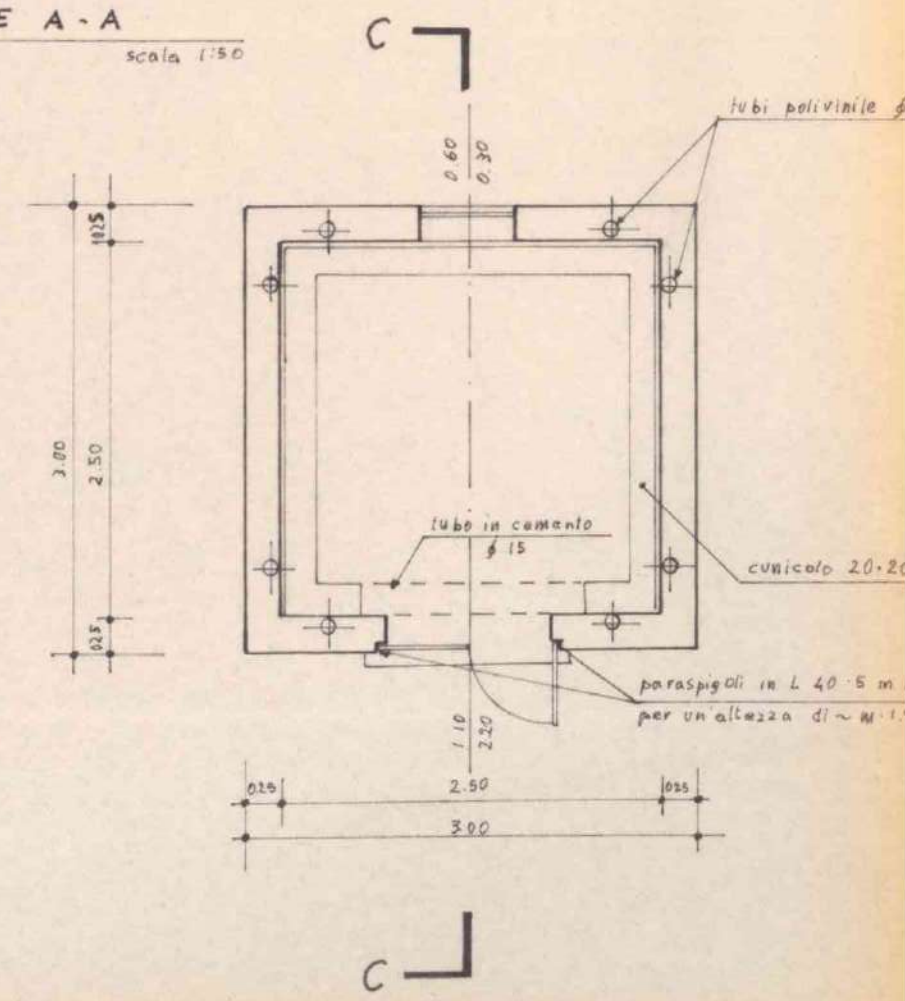

SEZIONE C-C

scala 1:50

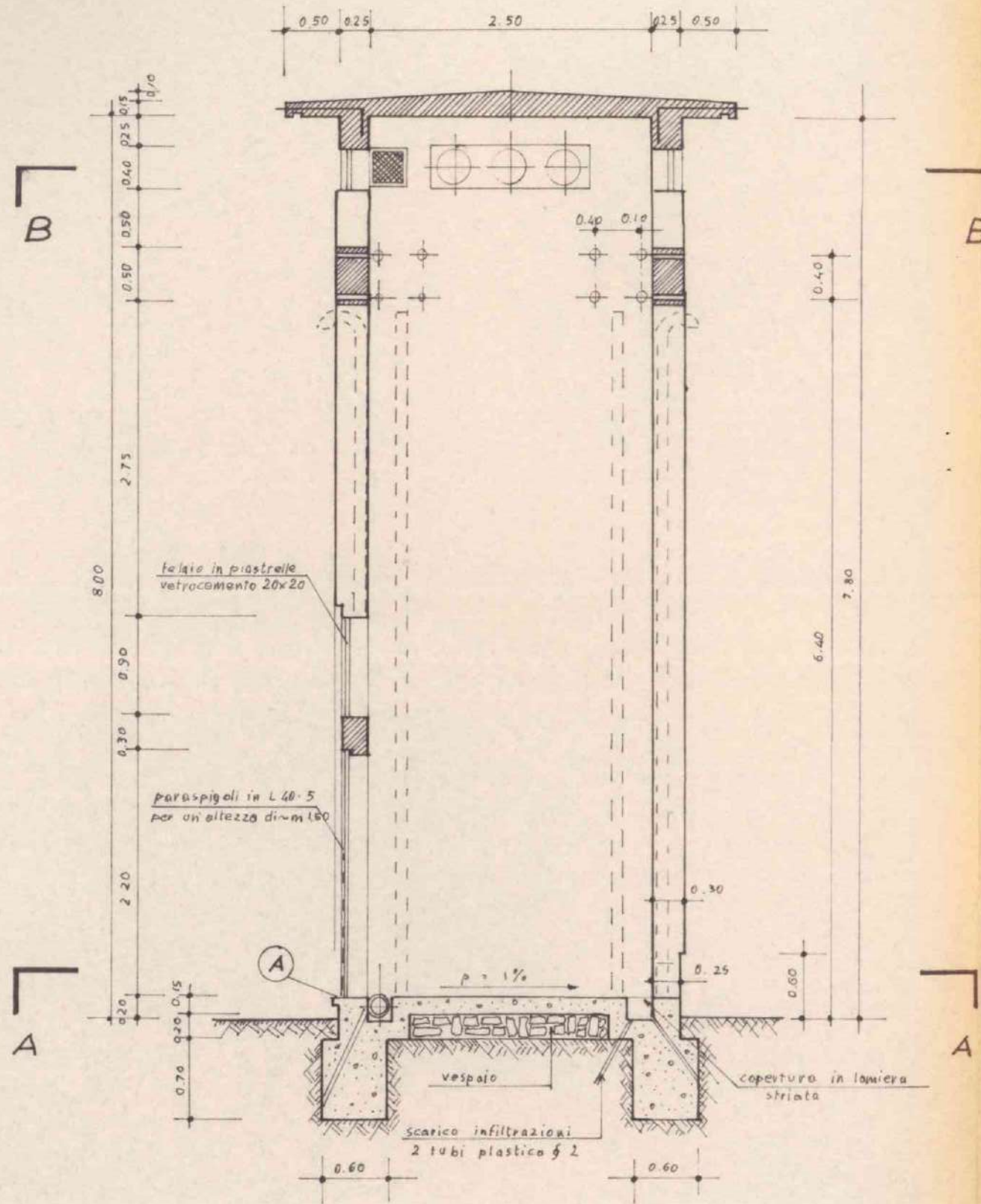

PROSPETTO

scala 1:50

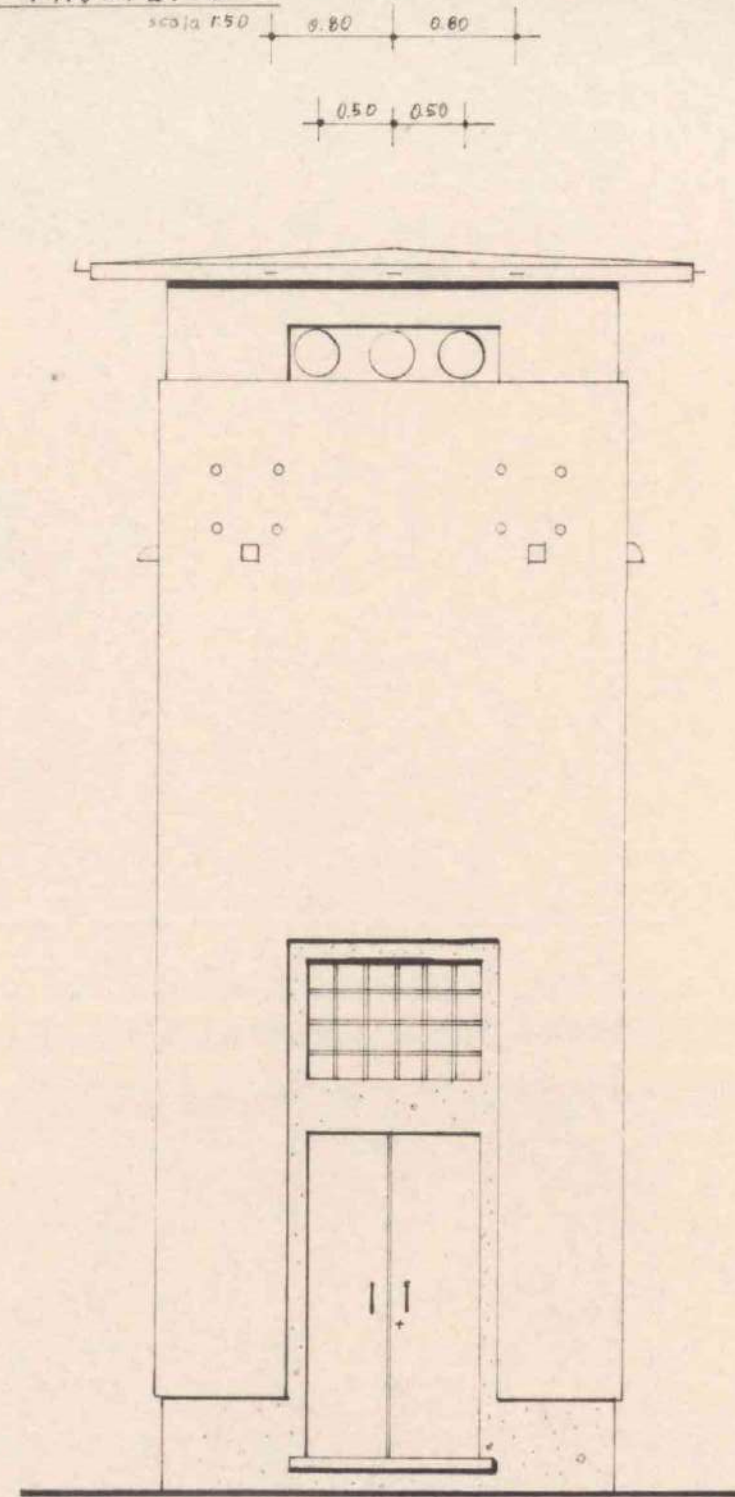

TRAVE SOLETTA DI COPERTURA - C.A.
(misure riferite od opera al rustico)

SEZIONE LONGITUDINALE TRAVE

Scala 1:10

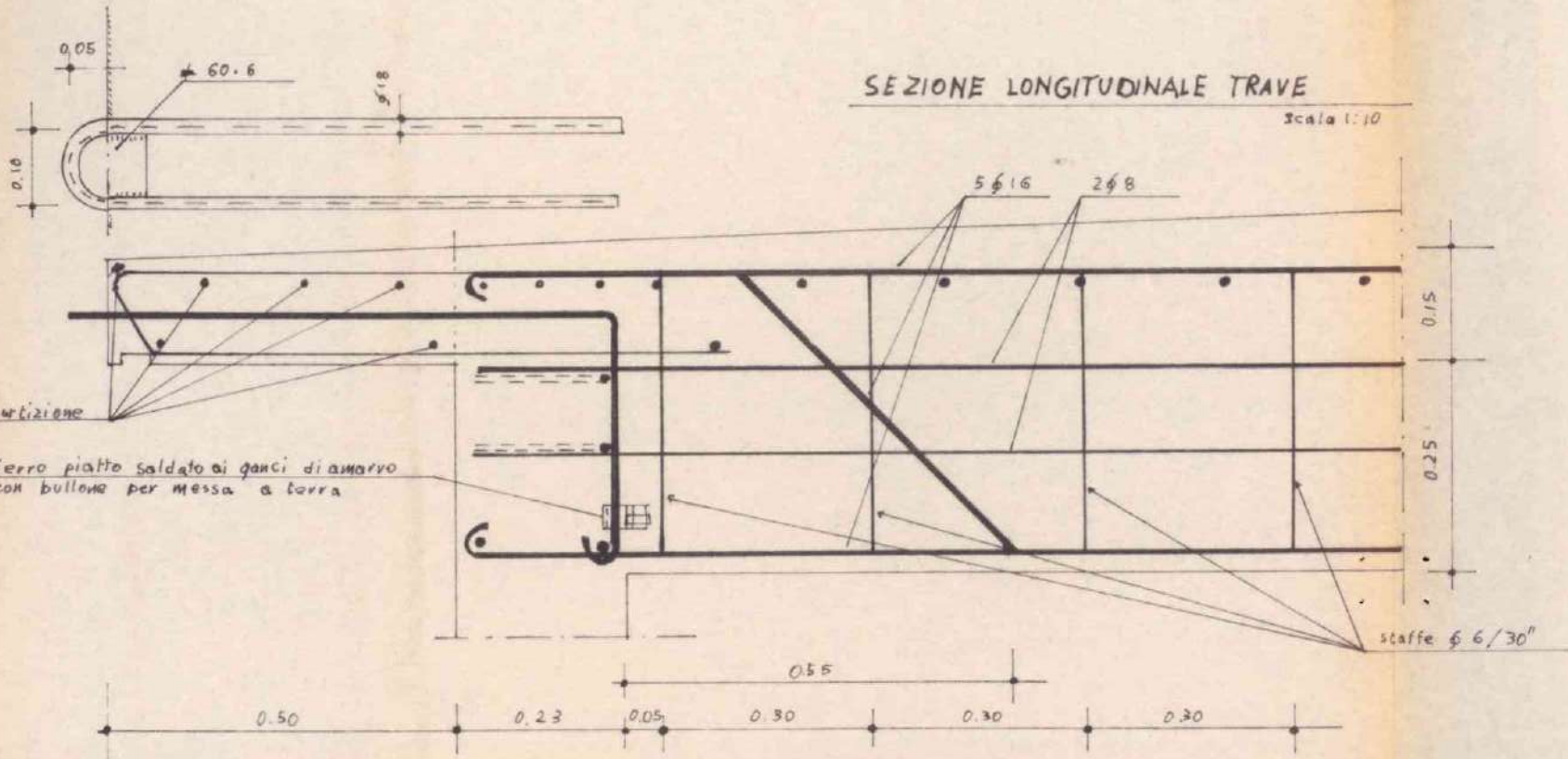

POSIZIONE TELAIO PER ENTRATA M.T.

Scala 1:10

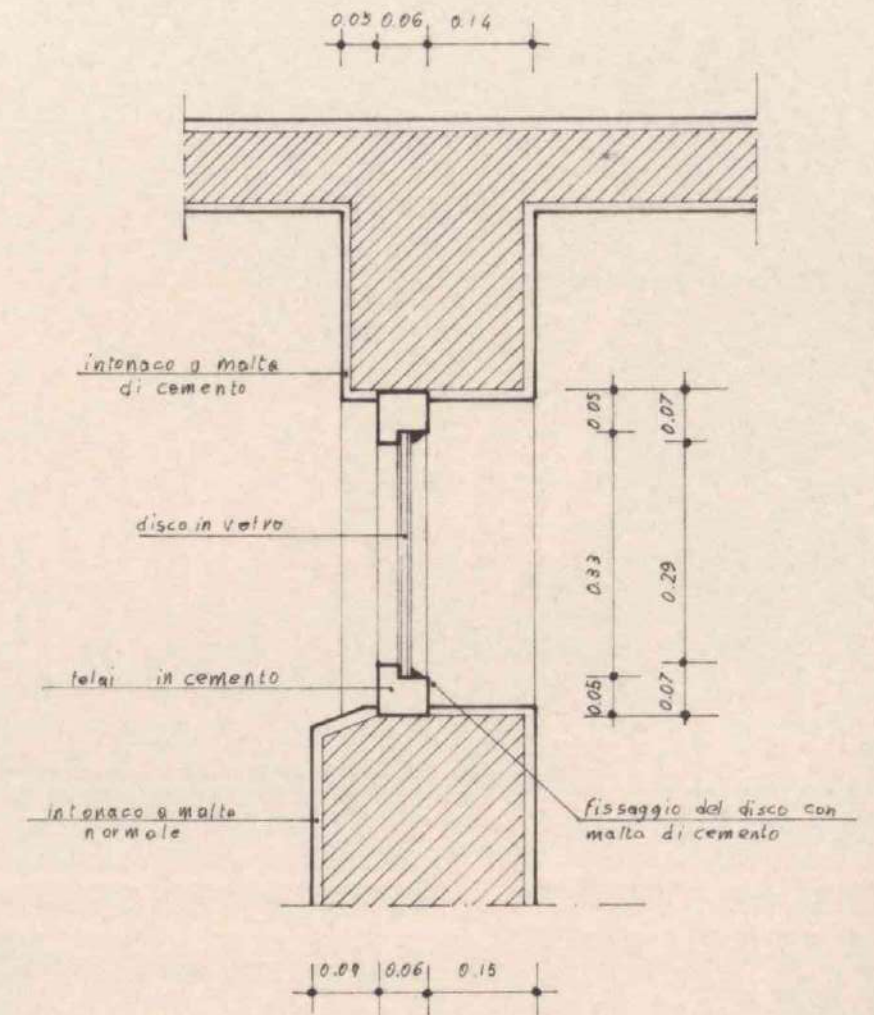

tubo in plastica
annegato nel getto
terzo

SEZIONE MEZZARIA

Scala 1:10

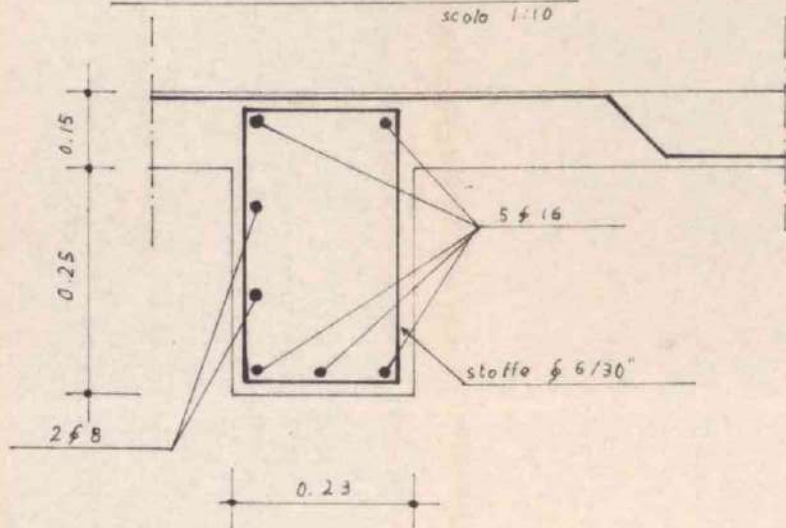

SEZIONE ALL'INCASTRO

Scala 1:10

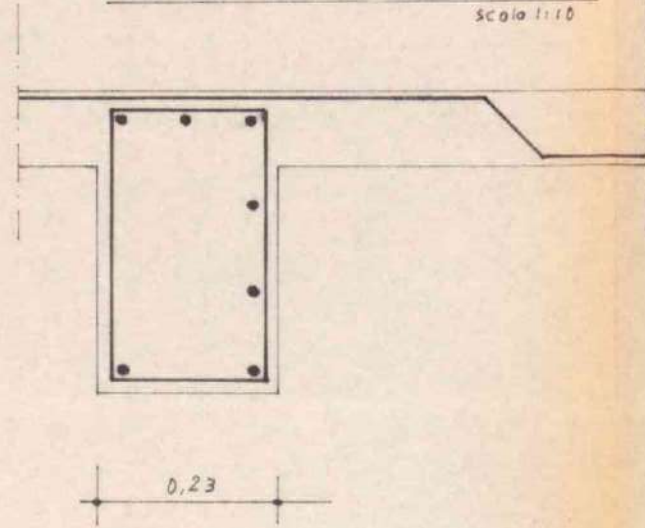

ANELLO IN C.A.

Scala 1:10

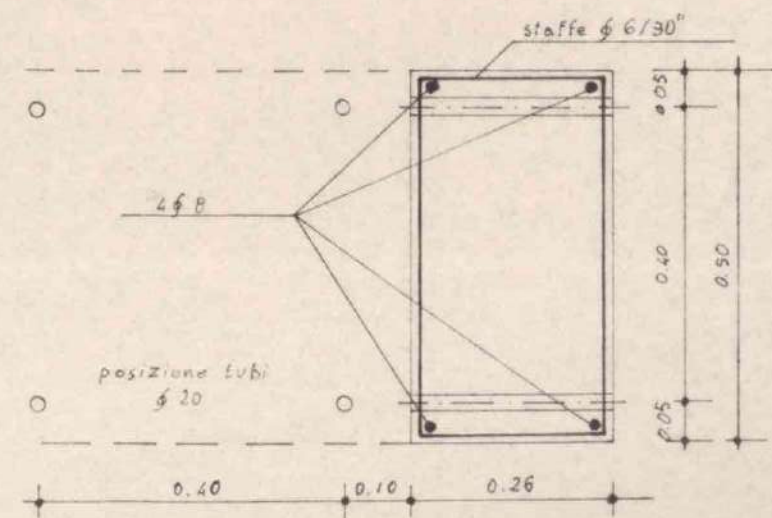

PARTICOLARE

A

scala 1:10

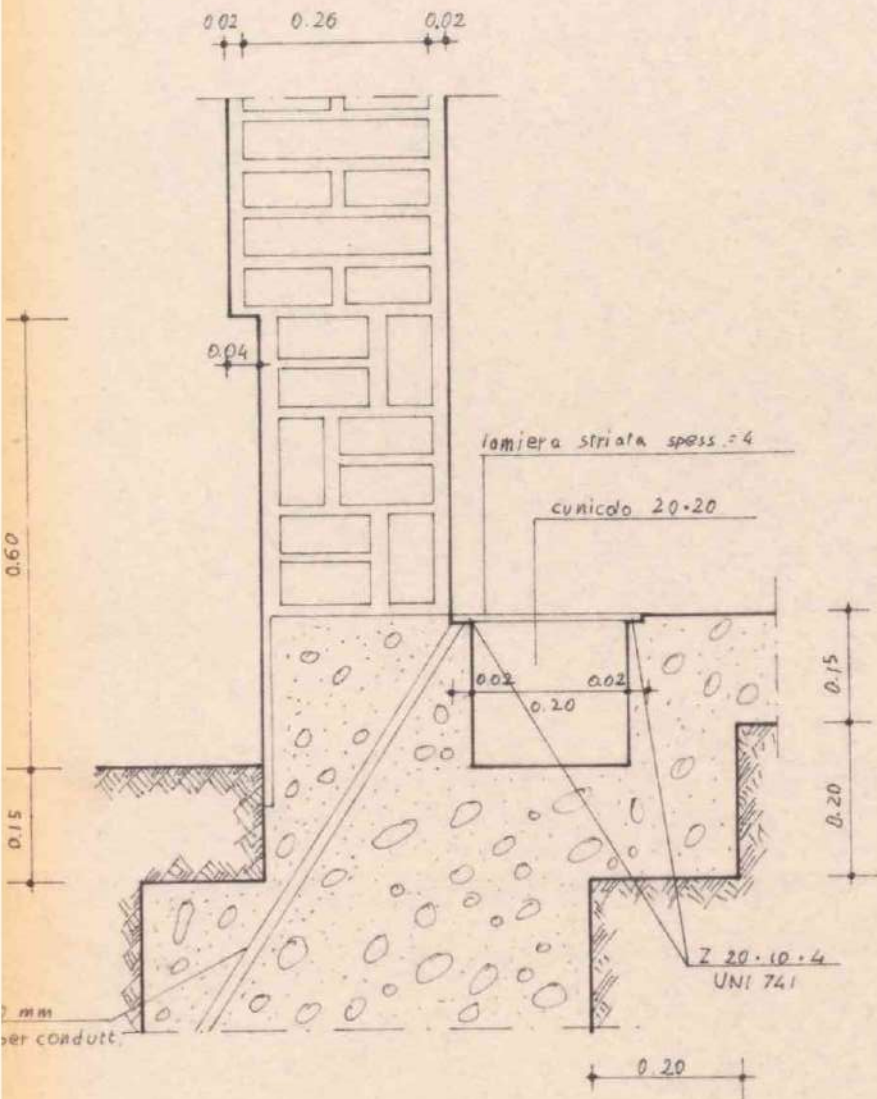

ARCHITRAVE PORTA C.A.

scala 1:10

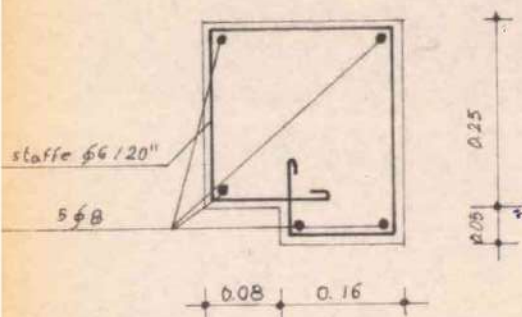



28 GIU, 977
 N° 2581
 Al Sig. SINDACO del Comune

li 28/6/1977

56/70/6

CAPRINO VERONESE

Oggetto: **Domanda di concessione edilizia.**

REGISTRAZIONE DI ARRIVO
 A PROTOCOLLO

Il sottoscritto COLTRI GILIO
 domiciliato in Caprino V. se, via Gamberon, n.
 nella sua qualità di (1): proprietario
 chiede la concessione, a' sensi dell'art. 4 della legge 28-1-1977, n. 10 ed
 in conformità del vigente regolamento edilizio ed alle altre norme vigenti,
 per la costruzione delle opere progettate: n° 2 tettoie in ferro

come dal progetto allegato e per il quale si forniscono le seguenti notizie:

Area prescelta

in località Gamberon, di complessivi mq. 1777
 in catasto: sez. C, Foglio n. IX, mappali 758-257

Proprietario o avente
 titolo ad ottenere la
 concessione

COLTRI Gilio, domiciliato
 in Caprino V. se, via Gamberon, n.
 tel.: 621127

Progettista

Dott. Ing. Romano BELLABARBA, residente (studio)
 in Caprino V. se, via Mazzini, n. 1
 iscritto all'albo professionale Ingegneri di Verona
 tel.: 621529

Documenti allegati

- a) relazione sommaria
- b) prospetto statistico
- c) tavole di disegni in 2 copie
- d)
- e)

Il sottoscritto assume impegno di osservare le condizioni che saranno indicate nell'atto di concessione, in applicazione delle disposizioni contenute nella legge 28-1-1977, n. 10.
 In particolare chiede:

- (*) 1 - di realizzare direttamente le opere di urbanizzazione al servizio della nuova costruzione, secondo prescrizione del Sindaco, a scomputo del contributo per dette opere;
 - (*) 2 - di sottoscrivere l'atto d'obbligo previsto dal 4° comma, art. 7, L. n. 10; ovvero: di stipulare la convenzione prevista dagli art. 7 e 8 stessa legge;
 - (*) 3 - di pagare il contributo sul costo di costruzione alle seguenti scadenze:
 - (*) 4 - di essere esentato dal pagamento dei contributi di cui all'art. 3, trattandosi di opere previste dall'art. 9, 1° comma, lett.), L. n. 10.
- Con osservanza.

IL RICHIEDENTE
 Comm. COLTRI LUIGI & F.
 di Coltri Gilio
 LAVORAZIONE MARMI
 37013 CAPRINO - (Verona)
 Via Gamberon - ☎ 045 - 621127

(*) Cancellare la parte che non interessa.



N. 2581 di prot.

li 26 ottobre 1977

Risposta e note N. del 28.6.1977. - Allegati N.

OGGETTO: Pratica Edilizia N° 56/70/6. Domanda di concessione edilizia per costruzione tettoie in ferro. in loc. Gamberon. -

Al Sig. Coltri Gilio
presso Dott. Ing. ROMANO BELLABARBA
Via Mazzini, 1
CAPRINO VERONESE

I L S I N D A C O

Vista la domanda indicata in oggetto;

Preso atto che la Commissione Edilizia in seduta 16.9.1977 ha espresso parere favorevole all'adozione delle misure di salvaguardia di cui alla legge 3.11.1952 N° 1902 e successive modificazioni e integrazioni, in quanto ha rilevato che l'opera per la quale si chiede la concessione contrasta con le previsioni del P.R.G. adottato con deliberazione consiliare N° 52 del 16.7.1977, che destina l'area interessata dai lavori a zona agricola, con indice di edificabilità mc/mq. 0.01. -

Considerato altresì che nel caso in esame l'adozione obbligatoria delle misure di salvaguardia previste dalla legge trova anche riscontro in esigenze di pubblico interesse;

Viste le leggi 3.11.1952, N° 1902, 19.11.1968, N° 1187, 1.6.1971, N° 291, 6.8.1967, N° 765 e 28.1.1977, N° 10,

D I S P O N E

di sospendere ogni determinazione sulla domanda di concessione indicata in oggetto sino all'approvazione del P.R.G. del Comune. -

In presente provvedimento viene notificato alla Ditta interessata ed affisso all'albo pretorio. -



IL SINDACO
(geom. Adriano Chignola)

STUDIO
Dott. Ing. ROMANO BELLABARBA
Via Mazzini n. 1 - Telef. 621.529
37013 CAPRINO VERONESE (Verona)



comune di caprino

provincia di verona

progetto

per la costruzione di una tettoia
in loc. Gamberon, per conto della ditta
sig. Coltri Gilio e figli.

il progettista

il proprietario

l'impresa



Comm. COLTRI LUIGI & F.
di Coltri Gilio
LAVORAZIONE - MARMI
37013 CAPRINO (Verona)
Via Gamberon - ☎ 045 - 621127

comune di caprino veronese.

sez "C." - Foglio 9 - m.n. 738

m.n. 257.

estratto di mappa. 1:2000

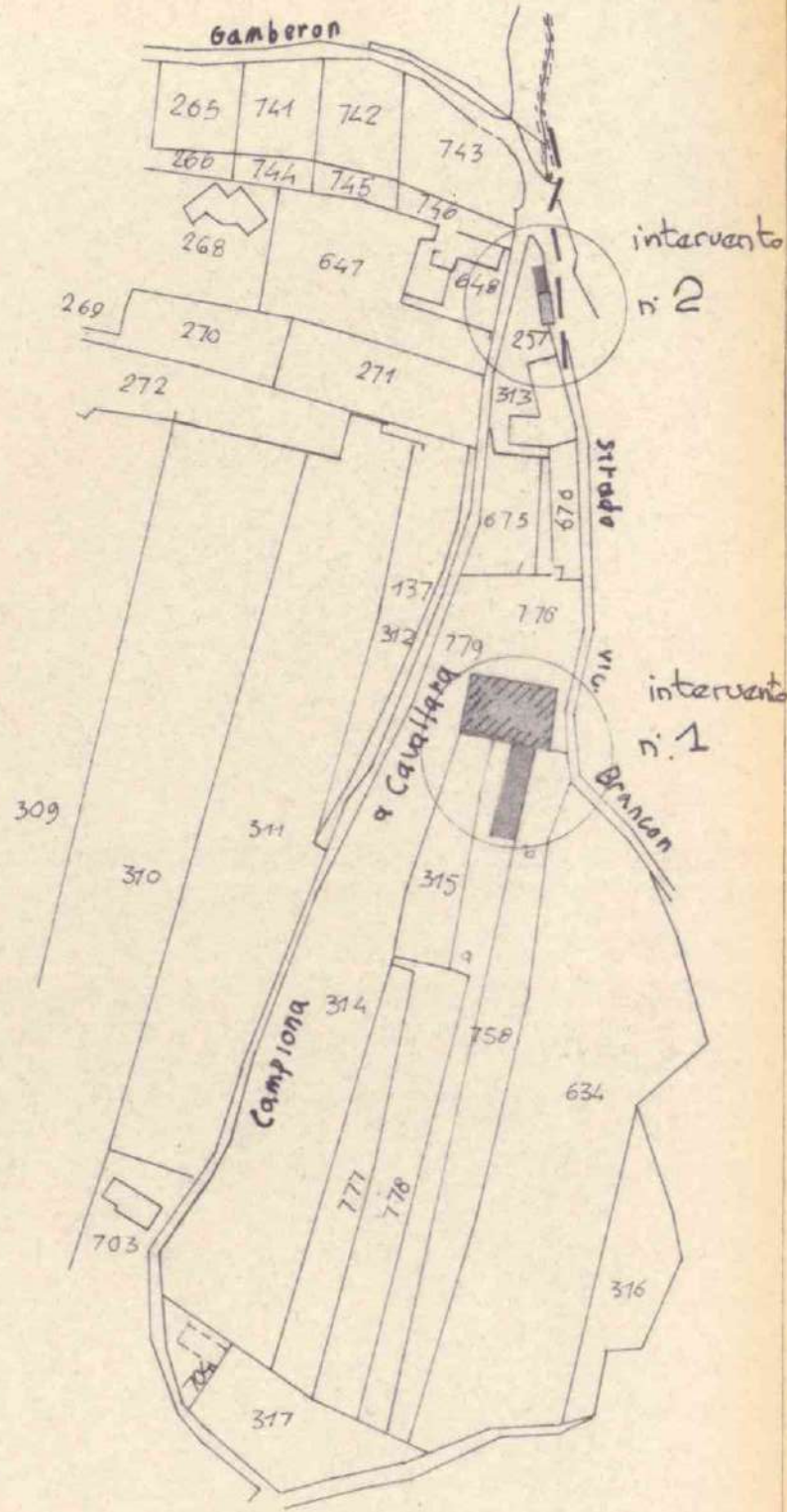

dati planivolumetrici.

area disponibile mq. 1777

volume : la struttura progettata non dà forma ad alcun volume.

intervento n. 2.

ingrandimento 1:500

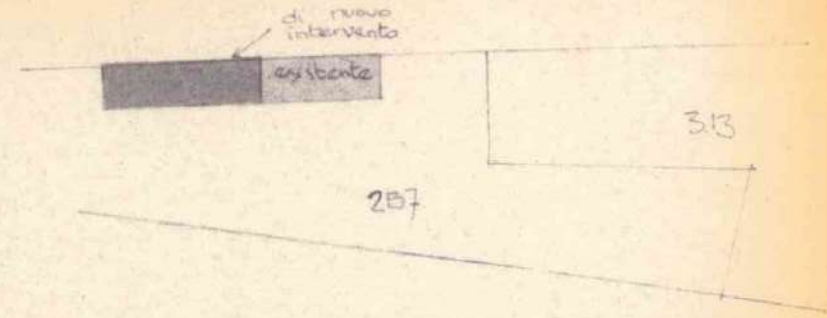

intervento n. 1

ingrandimento 1:500

intervento N° 1

capannoni
esistente.

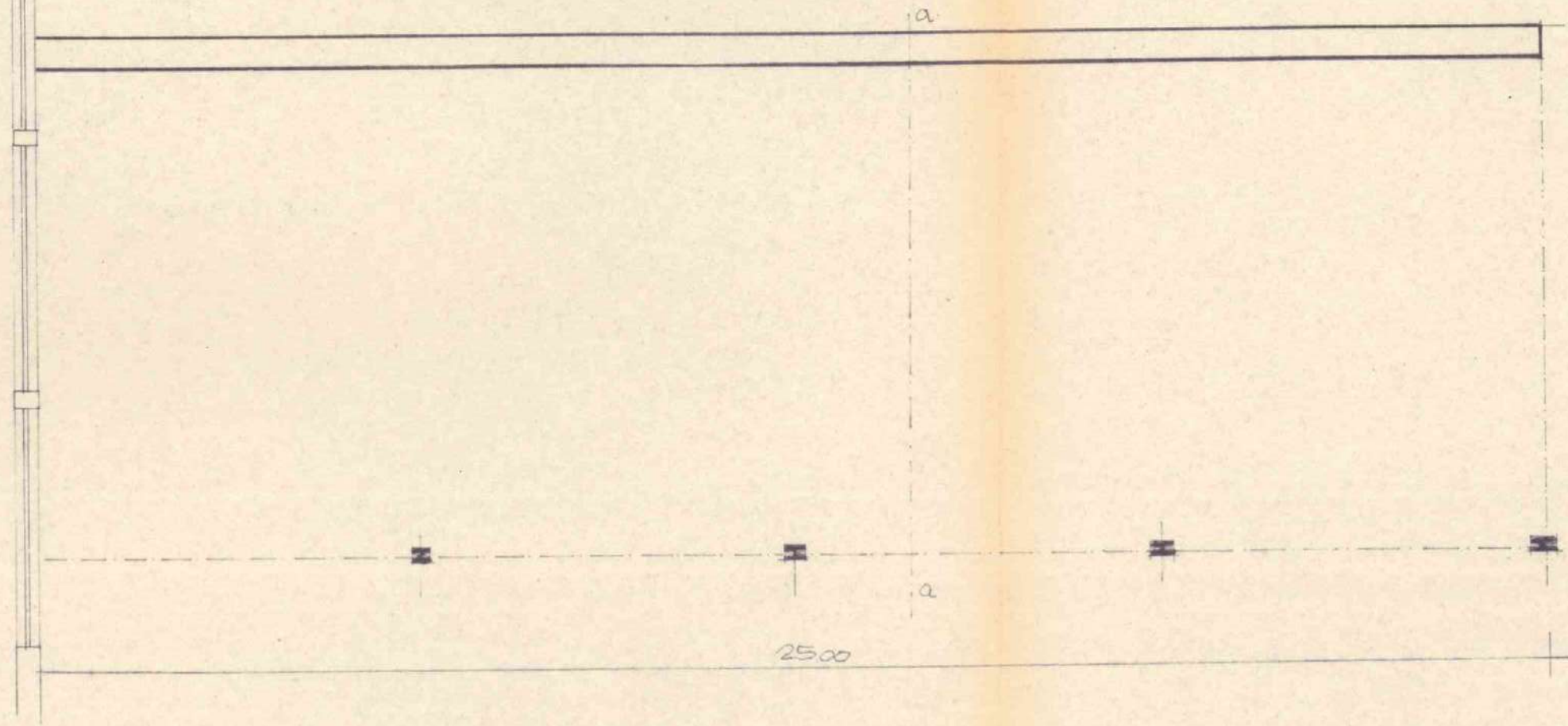

pianta.

muro di sostegno

copertura

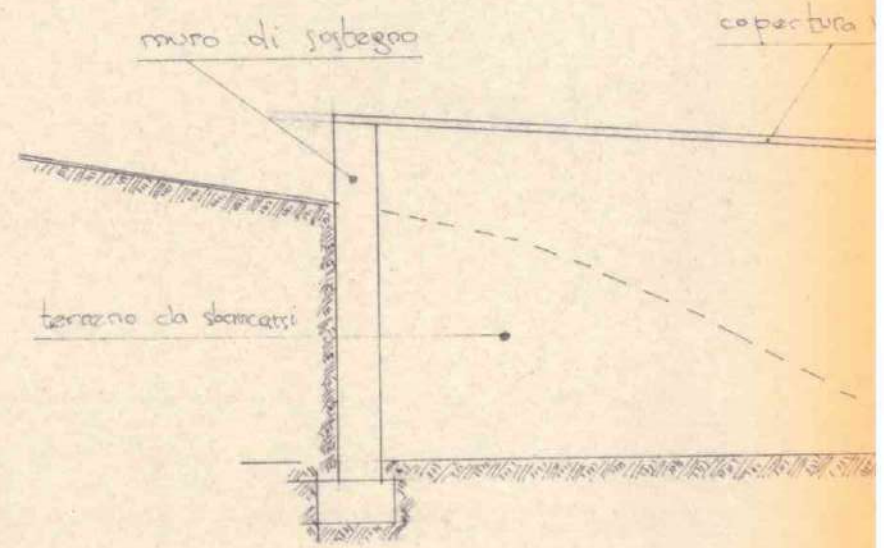

sezione a-a

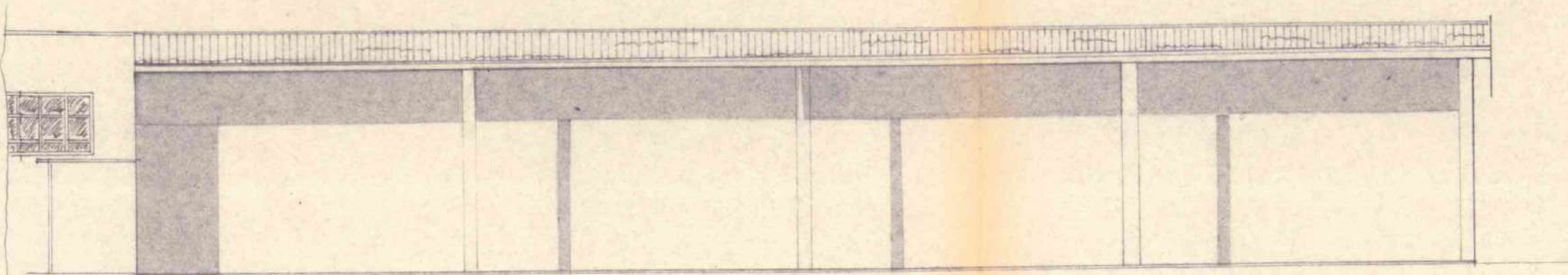

prospetto ovest

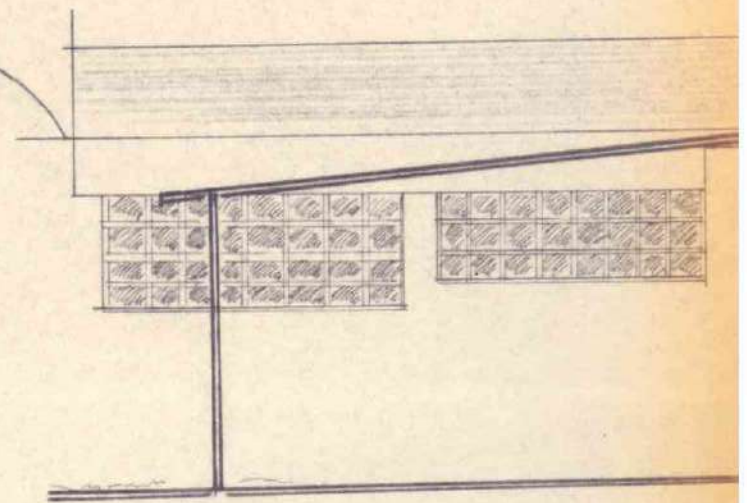

prospetto sud

stato

intervento N° 2

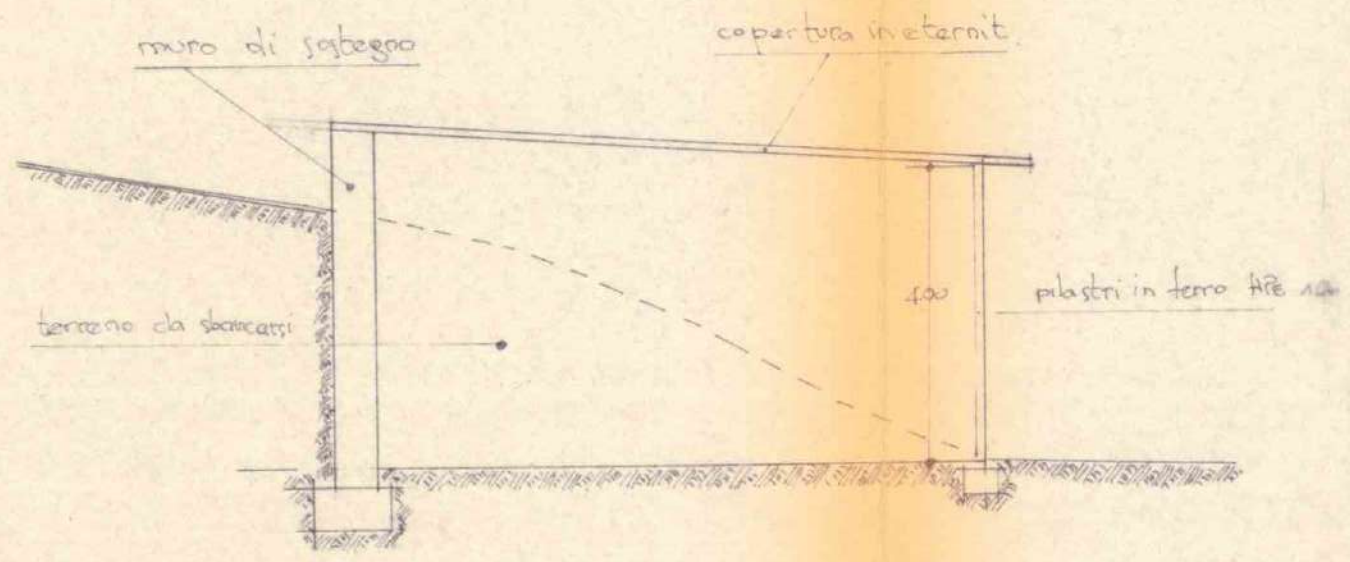

sezione a-a

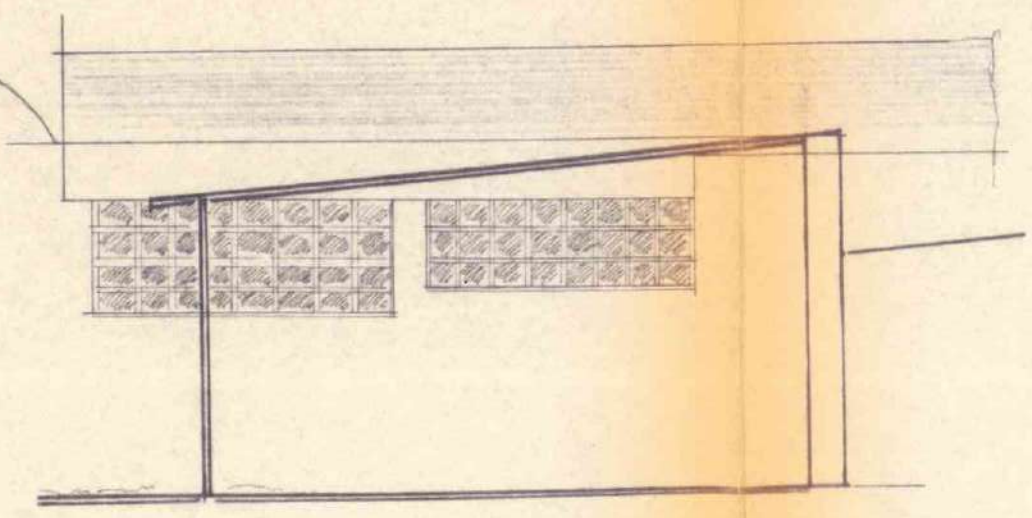
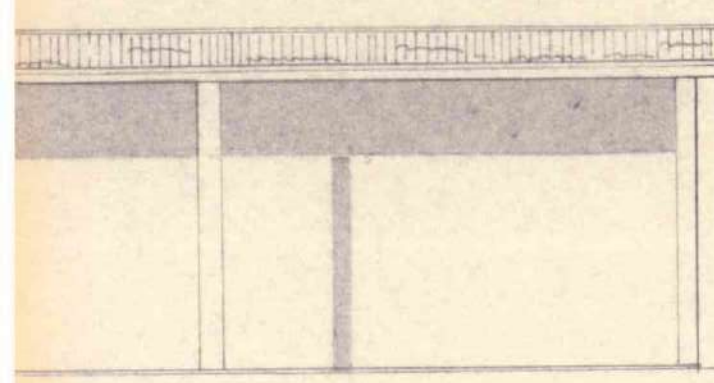
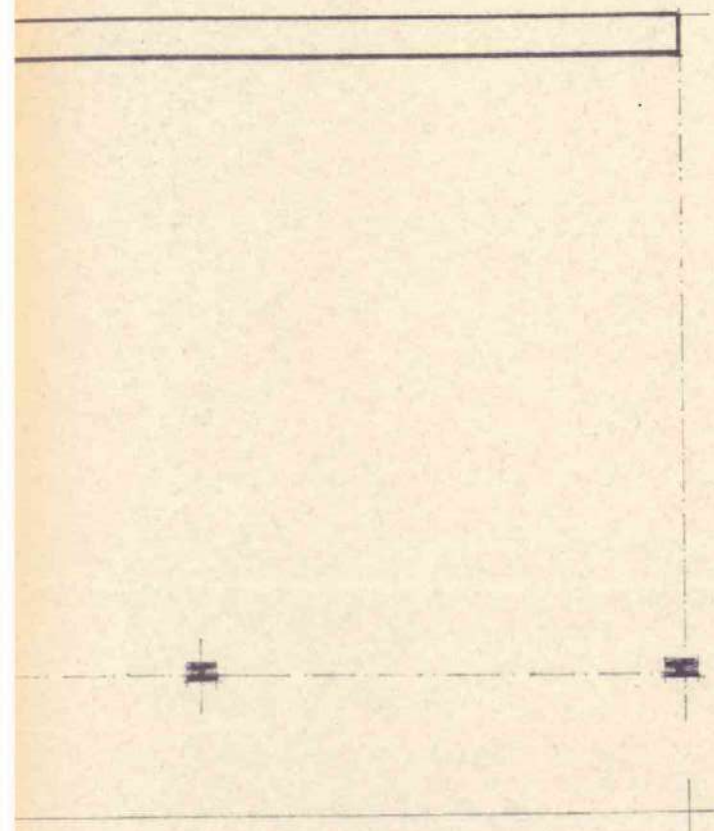
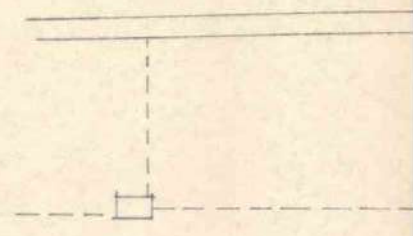

prospetto sud

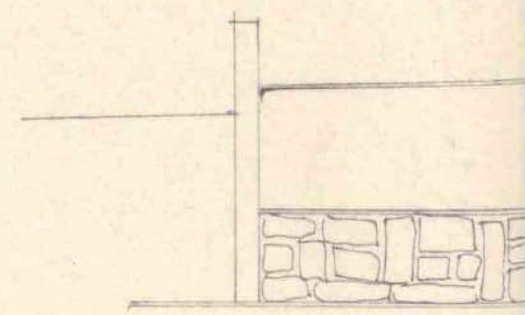

ovest

stato attuale

intervento N° 2

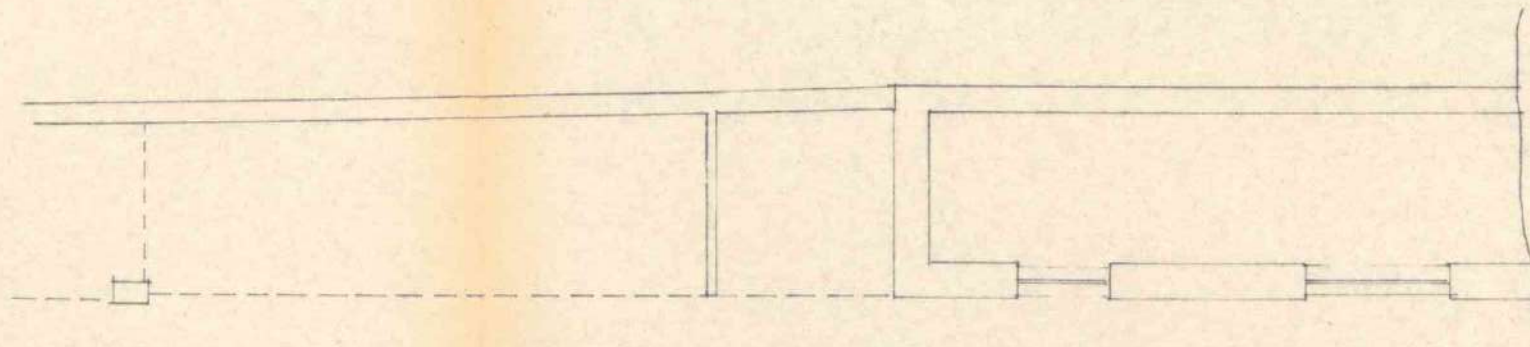

pianta.

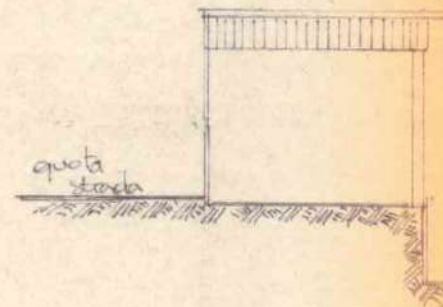

quota
stato

sezione

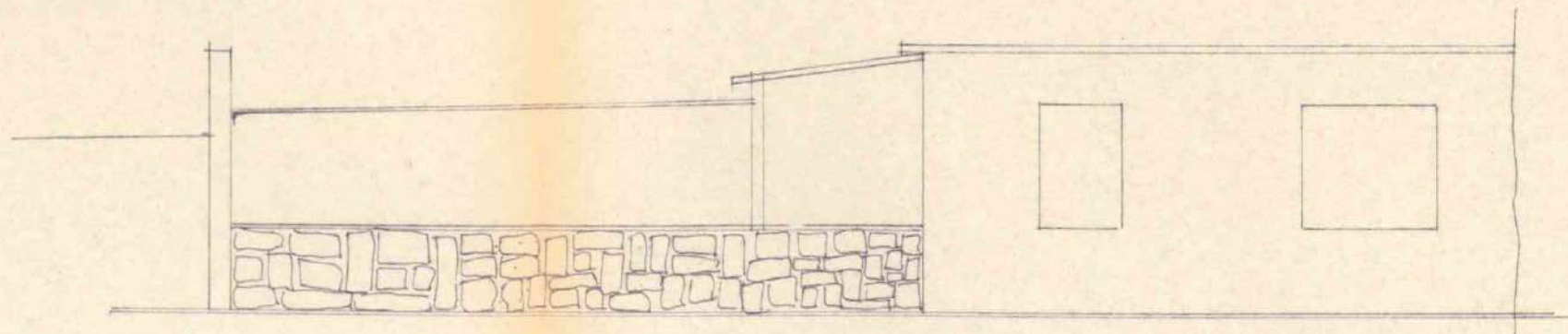

prospetto ovest

mit.

plastri in ferro ARE 120

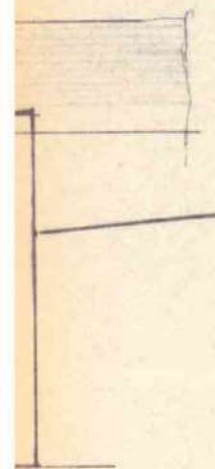
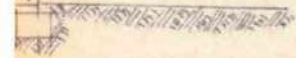

attuale

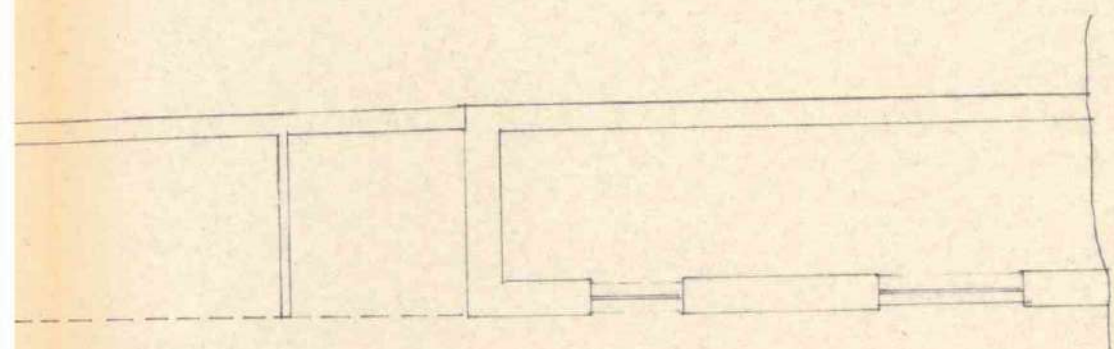

pianta.

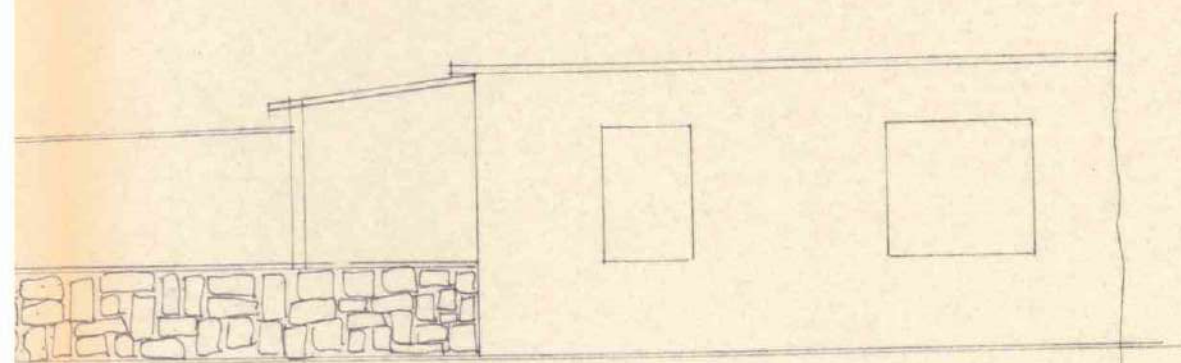

prospetto ovest

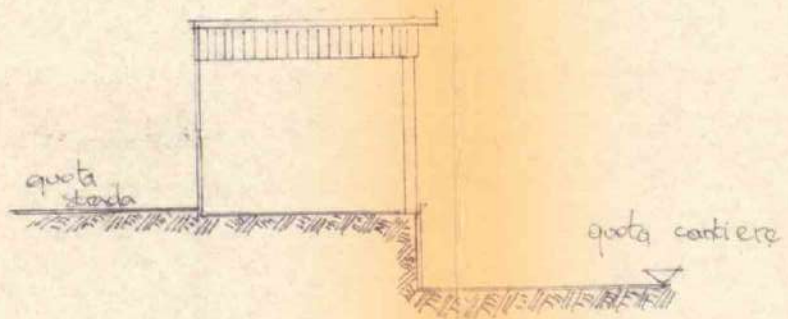

sezione

stato modificato

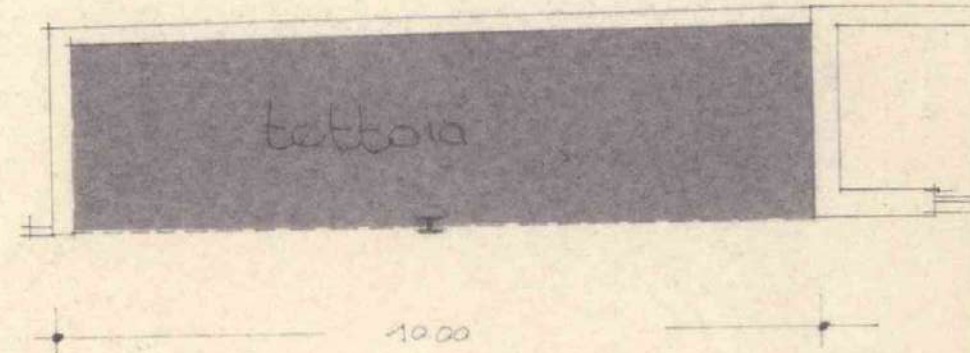

pianta

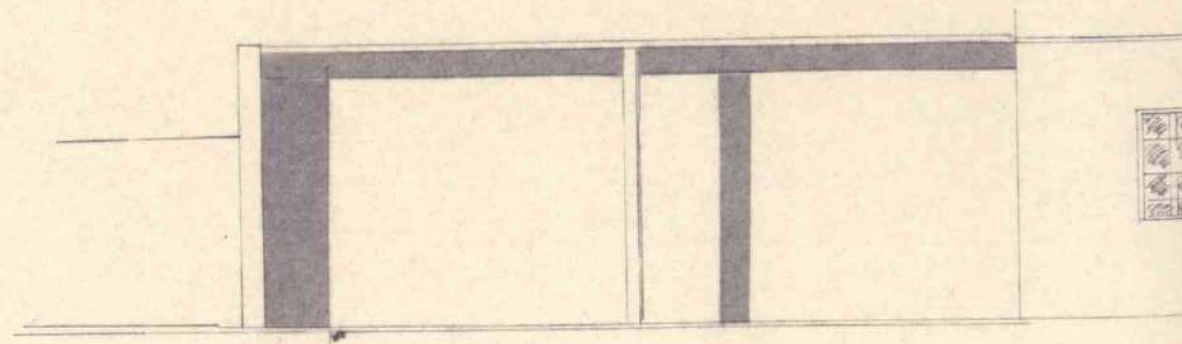

prospetto ovest

stato modificato

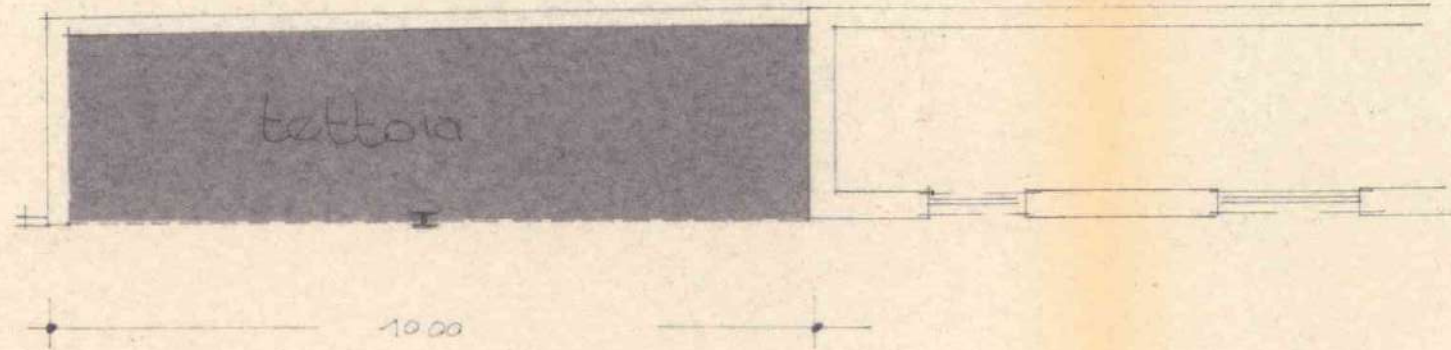

pianta

quota cantiere

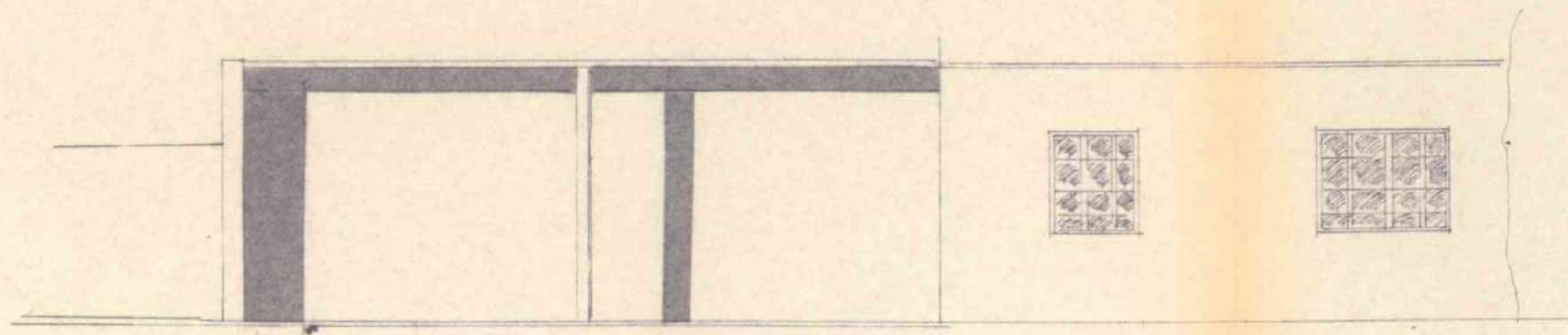

prospetto ovest

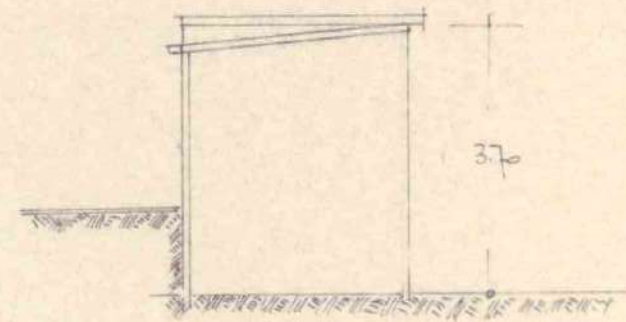

sezione



COMUNE DI CAPRINO VERONESE
 PROVINCIA DI VERONA



N. 56/70/7 Reg. Costruzioni CONCESSIONE li 19 NOV. 1977

~~LICENZA~~ CONCESSIONE ~~DI COSTRUZIONE~~

IL SINDACO

Vista la domanda presentata il 10.11.1977 n. 4561 di prot.
 da COLTRI GILIO. -
 tendente ad ottenere la ~~licenza~~ concessione costruzione muro di sostegno
~~adibito ad uso~~

sito in località Gamberon Via == di questo Comune
 e distinto in mappa alla Sez. 0 Fog. IX° coi mappali N. 758/a.-
 per conto proprio. -

- Visti gli elaborati tecnici allegati alla suddetta domanda;
- Visti i referti degli uffici sanitario e tecnico;
- Visti i regolamenti comunali di Edilizia, Igiene e Polizia;
- Visto il T.U. delle Leggi Sanitarie in data 27-7-1934, n. 1265;
- Vista la legge urbanistica 17-8-1942, n. 1150 e successive integrazioni e modifiche;
- Sentita la Commissione Edilizia Comunale
- Vista la Legge 28.1.1977, N° 10;**

~~XXXXXXXXXXXXXXXXXXXX~~
C O N C E D E

a COLTRI GILIO. -

di eseguire le opere edilizie suindicate in conformità al progetto approvato e sotto l'osservanza delle vigenti disposizioni in materia edilizia, igiene e polizia, nonché alle seguenti particolari prescrizioni:

- 1) a- che rimanga inteso che la presente concessione si riferisce solo al muro e non a lavori di sbancamento o spianamento del terreno;
- b- che i lavori siano ultimati entro 1 (uno) anni da oggi. -

La presente concessione viene rilasciata a titolo gratuito.-

La presente licenza ha solo valore qualora la Ditta interessata provveda ad effettuare la denuncia delle opere di congegno in cemento armato, normale e precompresso ed a struttura metallica, ai sensi dell'art. 4 della Legge 5-11-1971, n. 1086.

Prima di iniziare i lavori chiedere la verifica del frazionamento da parte del Tecnico Comunale.

- 2) Per le eventuali occupazioni di spazi ed aree pubbliche o per manomissione di suolo o impianti pubblici si dovrà chiedere ed ottenere l'autorizzazione del Comune. Dette aree dovranno essere cintate, lungo i lati prospicienti le vie o spazi pubblici, con appositi assiti dell'altezza minima di mt. 2,50 imbiancati agli angoli e muniti di idonee luci nelle ore notturne.
- 3) La tinteggiatura dei prospetti dovrà essere preventivamente autorizzata dall'ufficio tecnico comunale.
- 4) La presente ~~licenza~~ ^{concessione} ha validità di un anno da oggi; in caso di scadenza se ne dovrà richiedere il rinnovo nei modi e forme prescritti ~~dal vigente regolamento edilizio~~ ^{dalla legge}.
- 5) Essa si intende concessa sotto riserva dei diritti di terzi e nell'intesa che la medesima non impegna il Comune all'infuori del regolamento edilizio e della legge urbanistica.
- 6) Il titolare della ~~licenza~~ ^{concessione} è tenuto a dare preventivo avviso scritto all'ufficio tecnico comunale della data di inizio lavori, nonché dei nominativi e degli indirizzi del direttore lavori e dell'impresa esecutrice, chiedendo nel contempo la fissazione degli allineamenti e dei livelli di riferimento. Non potrà dare inizio ai lavori senza aver ottenuto dal Comune apposita autorizzazione scritta. Nel caso di sostituzione del direttore lavori o dell'impresa egli dovrà darne immediata notizia segnalando i nominativi dei subentranti.
- 7) Nel caso di impiego nella costruzione di conglomerato cementizio armato (normale o precompresso) o di struttura metallica, il costruttore prima di iniziare i lavori deve presentare denuncia all'Ufficio del Genio Civile ai sensi dell'art. 4 della legge 5-11-1971 n. 1086, che all'uopo rilascerà apposita ricevuta da presentarsi all'ufficio tecnico comunale.
- 8) Per poter abitare o comunque utilizzare i locali del fabbricato è necessario ottenere il certificato di abitabilità od agibilità rilasciato dal Sindaco e, se del caso, il certificato di prevenzione incendi rilasciato dal Comando Vigili del Fuoco nonché, se necessario, aver fatto effettuare il collaudo statico della costruzione.
- 9) Il titolare della ~~licenza~~ ^{concessione}, il direttore lavori e l'assuntore dei medesimi sono responsabili di ogni inosservanza così delle norme di legge e di regolamenti comunali, come delle modalità esecutive fissate nella presente ~~licenza~~ ^{concessione}.
- 10) Copia della presente deve essere tenuta a disposizione dell'Autorità nel luogo dei lavori. Si rilascia in doppio originale di cui uno da consegnare all'interessato e uno da trattenere agli atti di questo ufficio.

Allegato: copia del progetto debitamente vistata.



IL SINDACO

geom. Adriano Chignola

NORMATIVA URBANISTICA DELLA ZONA	CARATTERISTICHE DEL PROGETTO
Zona	Superficie lotto: in proprietà . . mq.
Altezza fuori terra . . . ml.	vincolata . . . mq.
Piani fuori terra . . . n.	Totale SI . . . mq.
Rapporto di copertura Sc/SI . . .	Superficie coperta fabbricato Sc. mq.
Indice di edificabilità Vft/SI . . .	Piani fuori terra . . . n.
	Altezza media fuori terra Hft . . ml.
	Volume fabbricato: fuori terra Vft mc.
	Totale Vt . . . mc.
	Rapporto di copertura Sc/SI . . .
	Indice di edificabilità Vft/SI . . .

Firma per ricevuta della licenza e della copia del progetto.

Caprino Veronese, li 19 NOV. 1977

M. Chignola

COMUNE DI CAPRINO

- SEZ. C -

- FOGLIO IX

- m.n. 758/a

10

PRATICA EDILIZIA N° 55/70/7



muro di sostegno

COMMISSIONE EDILIZIA COMUNALE

VISTO il progetto, si esprime parere favorevole alle condizioni riportate nel verbale di redazione.

- Caprino V. n. 10 NOV. 1977

MEMBRI

UFFICIALE SANITARIO

Francesco...
G. Portari

IL SEGREARIO

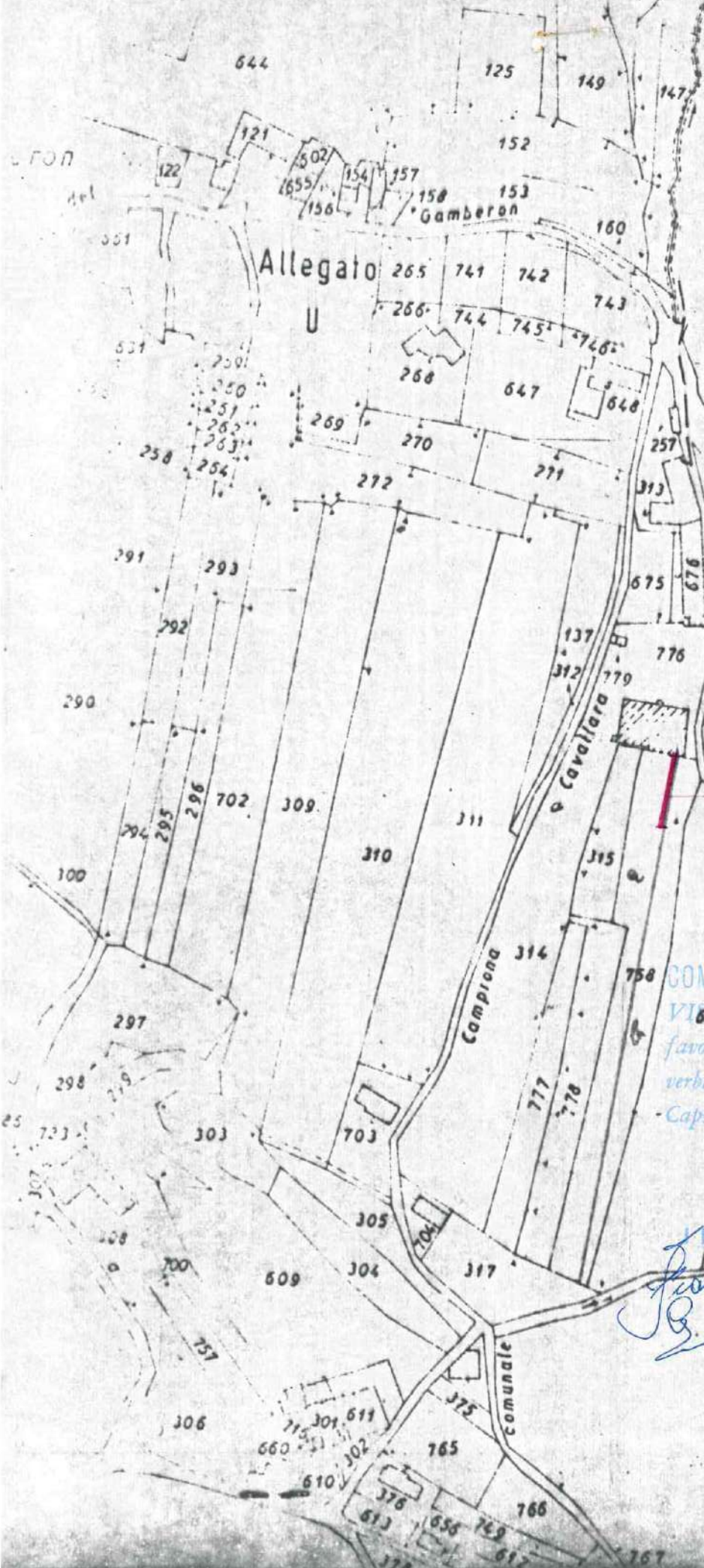

li 28 gennaio 1978

Al Sig. SINDACO del Comune

CAPRINO VERONESEOggetto: **Domanda di concessione edilizia.**Il sottoscritto COLTRI GILIO. -domiciliato in Caprino Ver., via Gamberon, n. =nella sua qualità di (1): proprietario

chiede la concessione, a' sensi dell'art. 4 della legge 28-1-1977, n. 10 ed in conformità del vigente regolamento edilizio ed alle altre norme vigenti,

per la costruzione delle opere progettate: costruzione in struttura precaria di un vano da adibire a riparo macchina atta ad eseguire sculture marmoree. -

come dal progetto allegato e per il quale si forniscono le seguenti notizie:

Area prescelta

in località Gamberon. -, di complessivi mq.
in catasto: sez. C, Foglio n. IX^o, mappali 313.-Proprietario o avente
titolo ad ottenere la
concessioneCOLTRI GILIO, domiciliato
in Caprino Ver.se, via Gamberon, n. =
tel.: 621127. -

Progettista

geom. COLTRI LUIGI, residente
in Caprino Ver.se, via Gamberon, n. =
iscritto all'albo professionale geometri di Verona
tel.: 621127. -

Documenti allegati

- a) relazione sommaria
b) prospetto statistico
c) tavole di disegni in due copie
d) circolare Associazione Industriali di Verona. -
e)

Il sottoscritto assume impegno di osservare le condizioni che saranno indicate nell'atto di concessione, in applicazione delle disposizioni contenute nella legge 28-1-1977, n. 10.
In particolare chiede:

- (*) 1 - di realizzare direttamente le opere di urbanizzazione al servizio della nuova costruzione, secondo prescrizione del Sindaco, a scembo del contributo per dette opere;
(*) 2 - di sottoscrivere l'atto d'obbligo previsto dal 4° comma, art. 7, L. n. 10; ovvero: di stipulare la convenzione prevista dagli art. 7 e 8 stessa legge;
(*) 3 - di pagare il contributo sul costo di costruzione alle seguenti scadenze:
(*) 4 - di essere esentato dal pagamento dei contributi di cui all'art. 3, trattandosi di opere previste dall'art. 9, 1° comma, lett.), L. n. 10.

Con osservanza.

IL RICHIEDENTE

Gilio Coltri

(*) Cancellare la parte che non interessa.



COMUNE DI CAPRINO VERONESE

37013

PROVINCIA DI VERONA

Tel. 621074

N. 137 di protocollo RACCOMANDATA A.R. del 19-9-1980

Risposto al foglio N. del
OGGETTO: Pratica Edilizia N° 56/70/8/9 Domanda di concessione edilizia per AMPLIAMENTO LABORATORIO in loc. CAMBERSO

Al Sig. GOLTRI GIULIO

Sp. Arch. DON PRETE SERGIO

Il 12 NOVEMBRE

CAPRINO VER.

La informo che sul progetto allegato alla domanda di concessione indicata in oggetto, è stato espresso parere favorevole da parte della Commissione Edilizia Comunale.

Pertanto, al fine del rilascio della concessione, è necessario vengano prodotti a questo Comune i seguenti documenti:

- Ricevuta versamento di £. 500/100 mc. a favore della Cassa Prev. e Assist. GEOMETRI.
- N° 2 Marche da bollo ord. da £. 2.000.
- N° " " " " " £. _____.
- Titolo di proprietà. -
- Numero di Codice Fiscale (del Richiedente e del Progettista). -
- Documentazione fotografica nel formato 13x18. -
- Relazione inerente l'isolamento termico degli edifici (artt. 9 e 14 legge 30.4.1976, N° 373). -
- Dichiarazione, rilasciata dall'I.P.A. di Verona, circa l'ammissibilità del volume degli annessi rustici (1° comma, art. 5, legge reg. N° 58/1978). -

./.

La concessione verrà rilasciata a titolo:

Oneroso. -

Gratuito o ridotto (se viene prodotta la dichiarazione rilasciata dall'I.P.A. di Verona attestante la qualifica di imprenditore agricolo a titolo principale (o a titolo non principale) del Richiedente la concessione (art. 9/a legge N° 10/1977)). -

Gratuito (art. 9/_____ legge N° 10/1977). -

Preventivo di spesa dell'intervento, calcolato con i prezzi indicati nel vigente Prezziario Opere Edili della Provincia di Verona (o dichiarazione di accettazione del calcolo del costo sul volume totale della costruzione). -

Essendo stato richiesto il Nulla Osta da parte del Nucleo Beni Ambientali, ai sensi della legge 29.6.1939 N° 1497, il termine di giorni 60 di cui al 6° comma dell'art. 10 della legge 6.8.1967, N° 765, è di conseguenza interrotto. -

Si avverte che, ai sensi del 6° comma dell'art. 79 della legge Reg. 2.5.1980, N° 40, recante "Norme per l'assetto e l'uso del territorio," la domanda di concessione sarà archiviata qualora tutti i documenti sopra richiesti non vengano prodotti a questo Comune nel termine di giorni 120 dalla notifica della presente lettera. -

CONVENZIONE.

Distinti saluti.

IL SINDACO

(De Togni Dott. Placido)



PER RICEVUTA DELL'ORIGINALE
29 SET-1980

[Handwritten signature]

COMMISSIONE EDILIZIA COMUNALE
VISTO: sul progetto, si esprime parere favorevole, alle condizioni riportate nel verbale di seduta.

Caprino Ver. li 14 FEB. 1978

IL PRESIDENTE

I MEMBRI

L'UFFICIALE SANITARIO

IL SEGRETARIO

Francesco L.
B. Sartori
[Signature]



PROGETTO

PER LA COSTRUZIONE IN STRUT-
TURA PRECARIA DI UN VANO
DA ADIBIRE A RIPARO DI UNA
MACCHINA ATA ADESEGUIRE
SCULTURE MARMOREE IN LOC.
GAMBERON PER CONTO DEL-
LA DITTA

Comm COLTRI LUIGI E FIGLI
di COLTRI GILIO

PROGETTISTA

[Signature]
COLTRI LUIGI E FIGLI
VERONA

UFFICIO SANITARIO COMUNALE
(T.U. 27-7-1934, n. 1265 - art. 220)

VISTO: per quanto di competenza,
Si esprime, sul progetto, parere favorevole.

DIR. LAVORI

17 SET. 1980
[Signature]

[Signature]
COLTRI LUIGI E FIGLI
VERONA

PROPRIETARIO
Comm. COLTRI LUIGI E FIGLI

di Coltri Gilio
37013 CAPRINO (Verona)
Via Gamberon - ☎ 045-621127

COMMISSIONE EDILIZIA COMUNALE

VISTO: sul progetto, si esprime parere favorevole, alle condizioni riportate nel verbale di seduta.

17 SET. 1980
Caprino Ver. li

IL PRESIDENTE

I MEMBRI

L'UFFICIALE SANITARIO

IL SEGRETARIO

[Signatures]



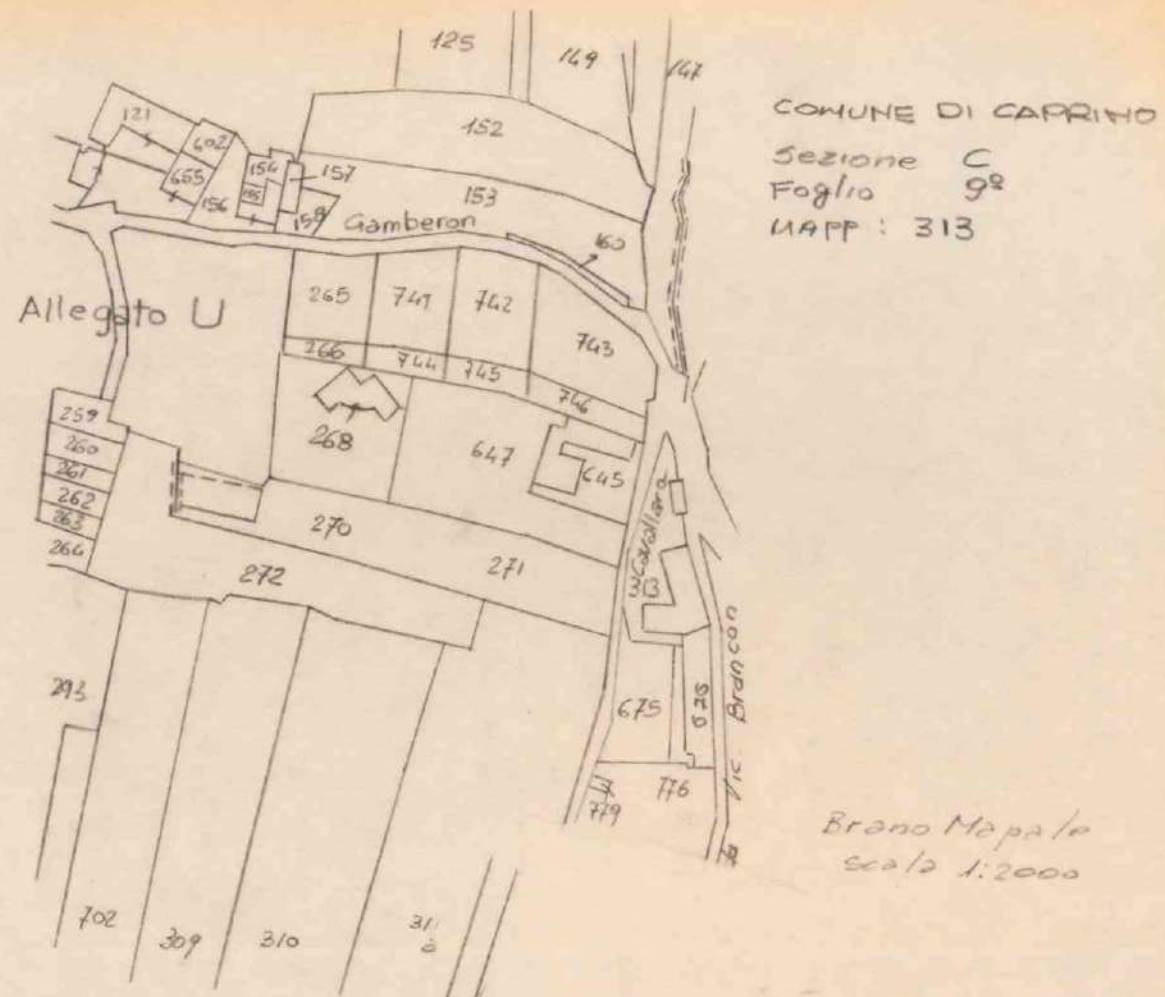

COMUNE DI CARRINO
 Sezione C
 Foglio 92
 MAPPA: 313

Brano Mapale
 scala 1:2000

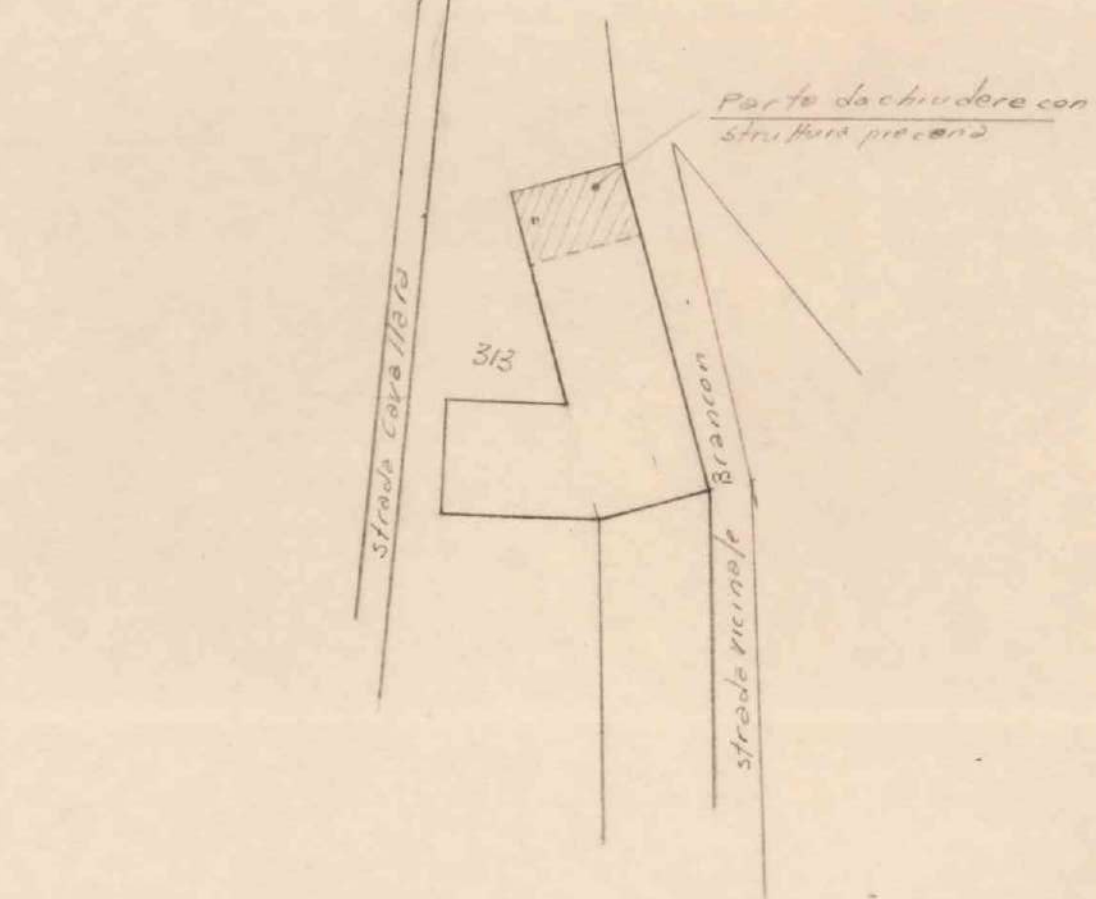

PLANIMETRIA SCALA 1:500

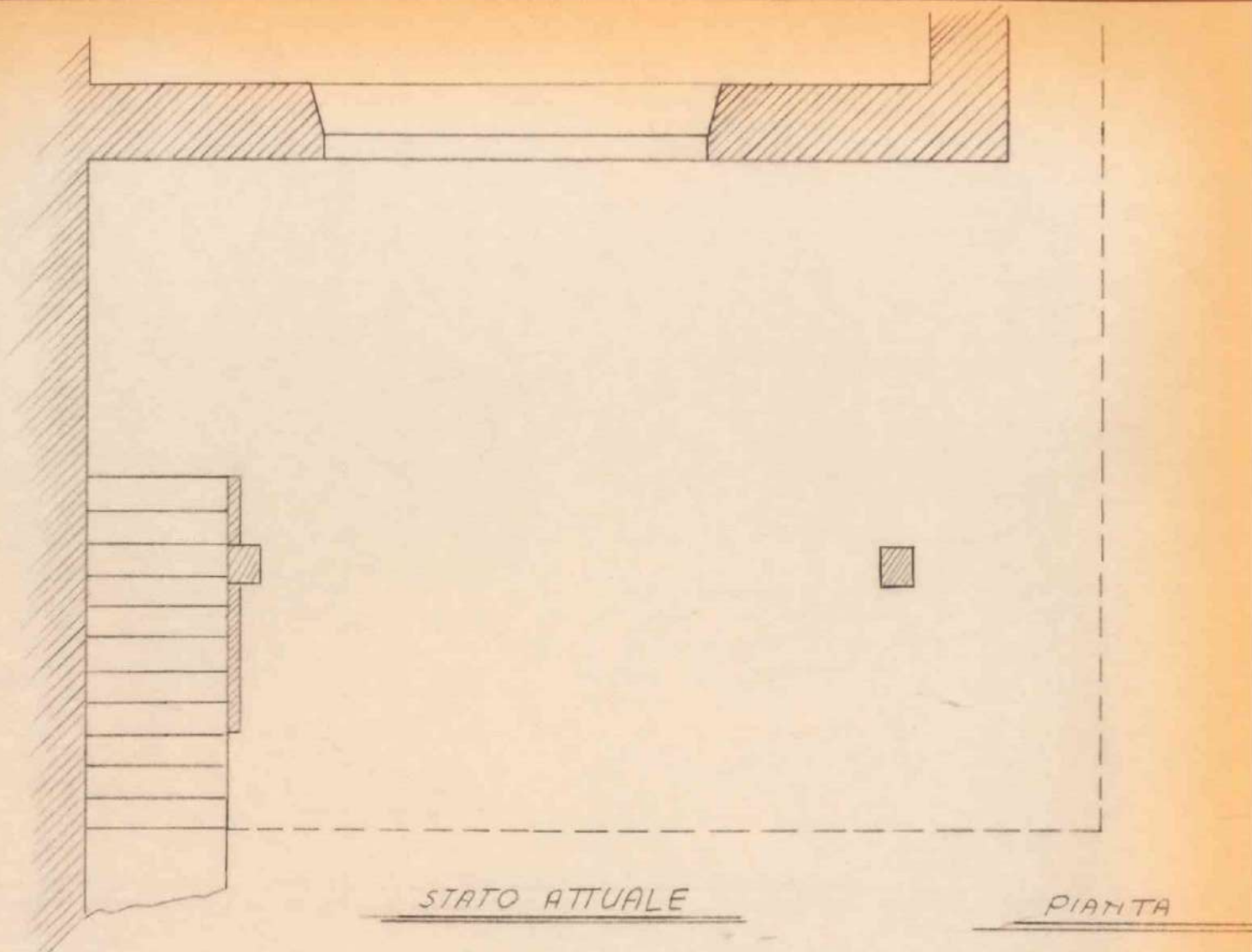

STATO ATTUALE

PIANTA

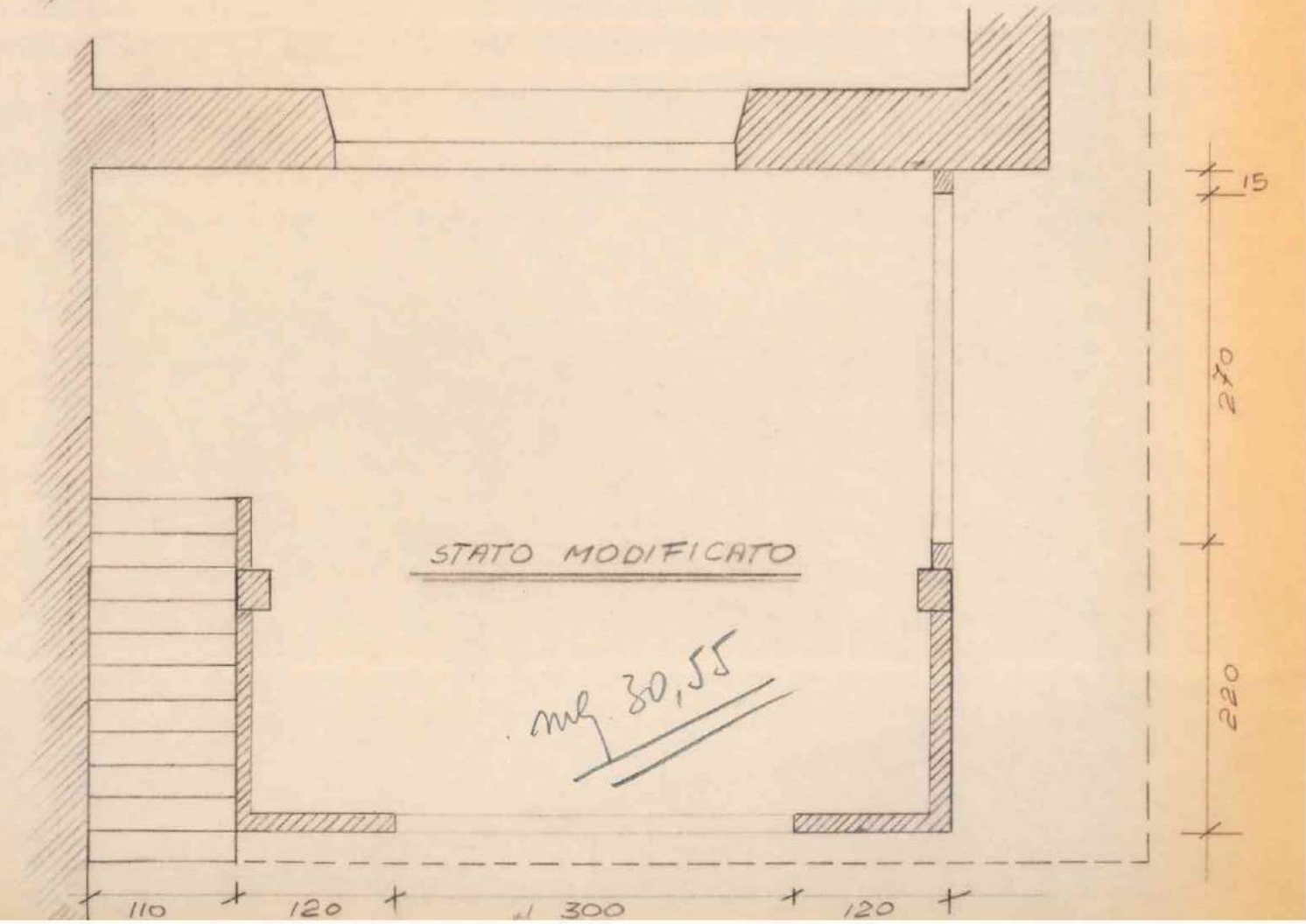

STATO MODIFICATO

mq 30,55

110 + 120 + 300 + 120 +

15
 270
 220

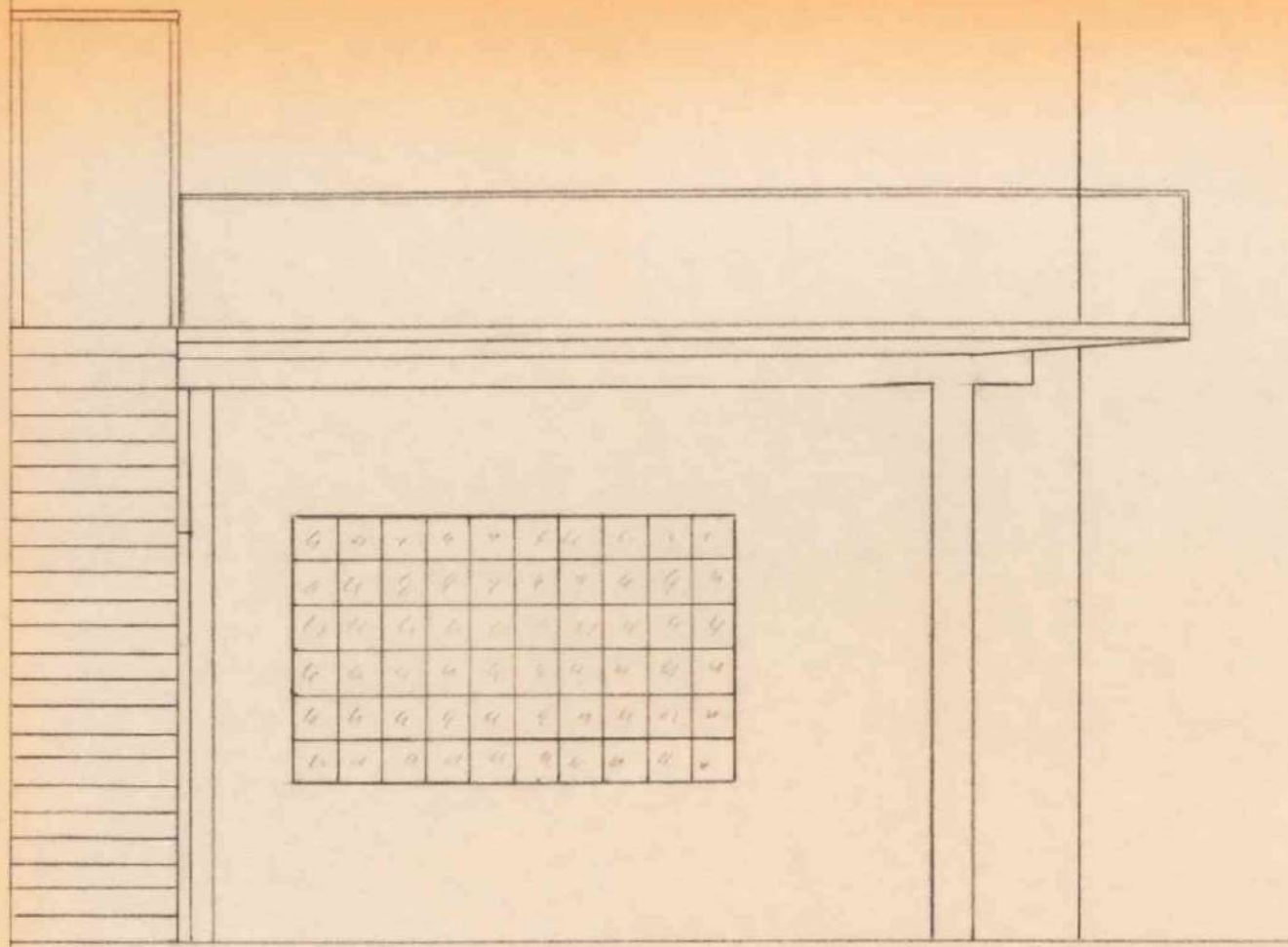

PROSPETTO NORD ATTUALE

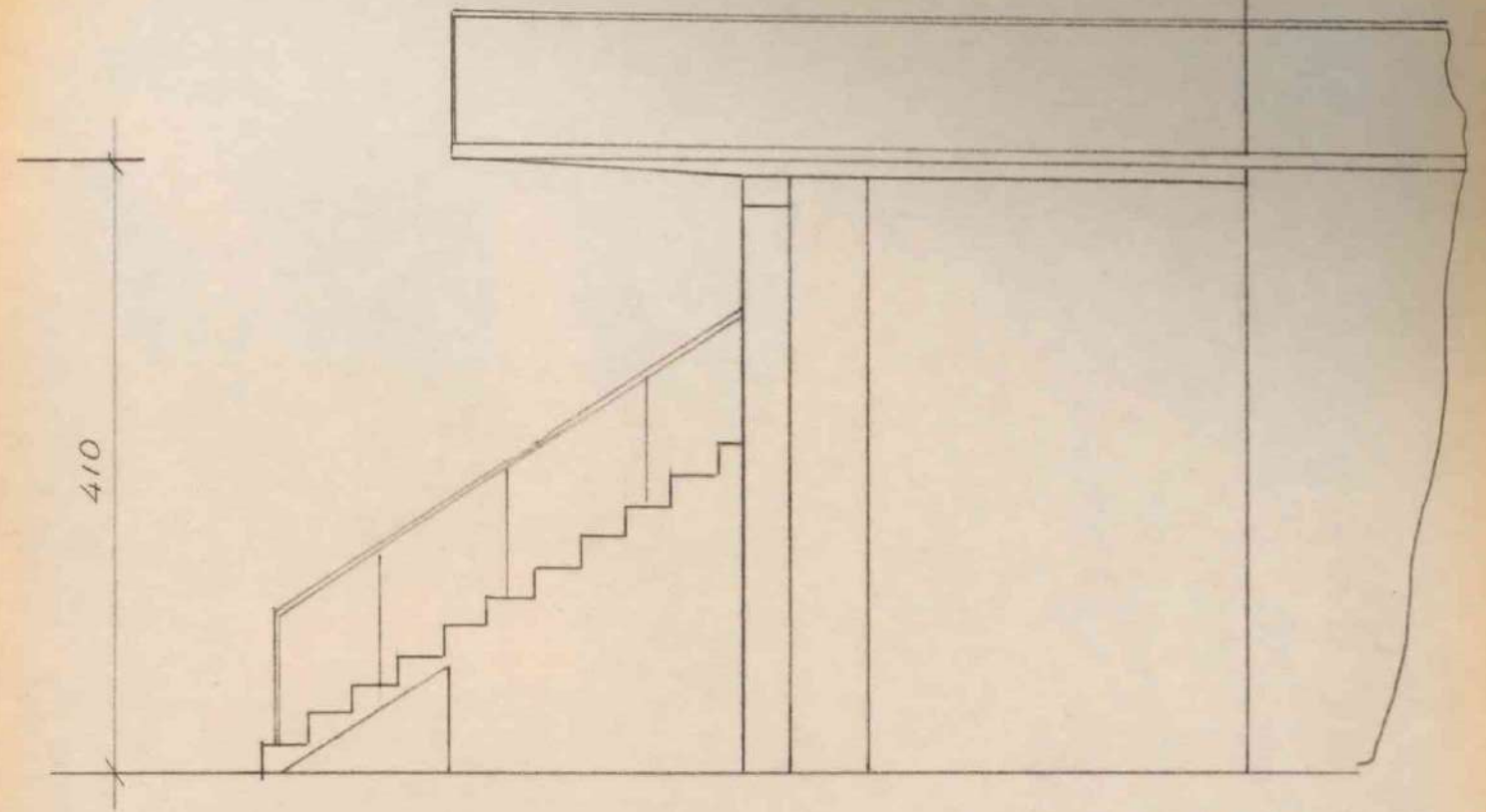

PROSPETTO OVEST ATTUALE

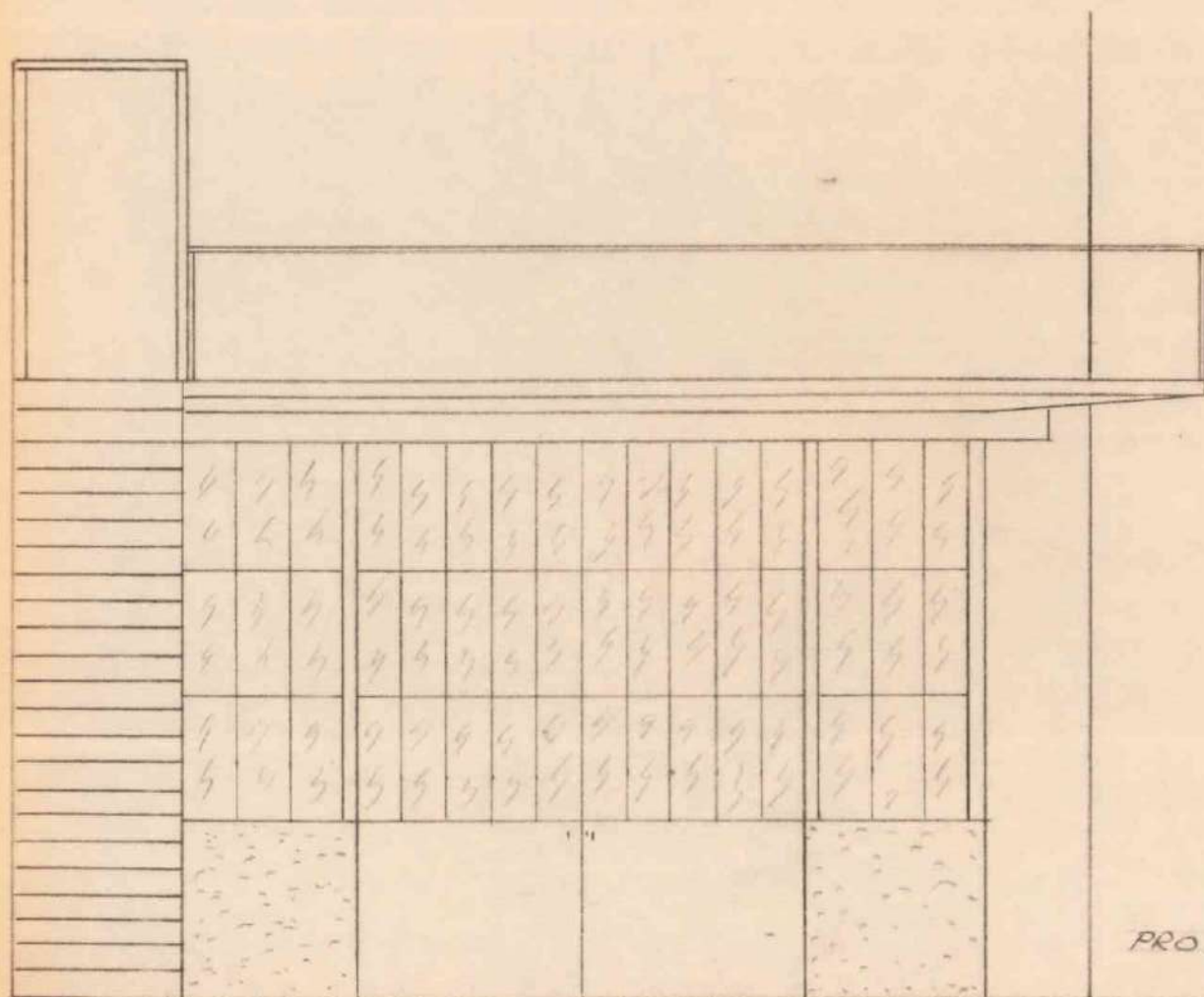

PROSPETTO NORD
MODIFICATO

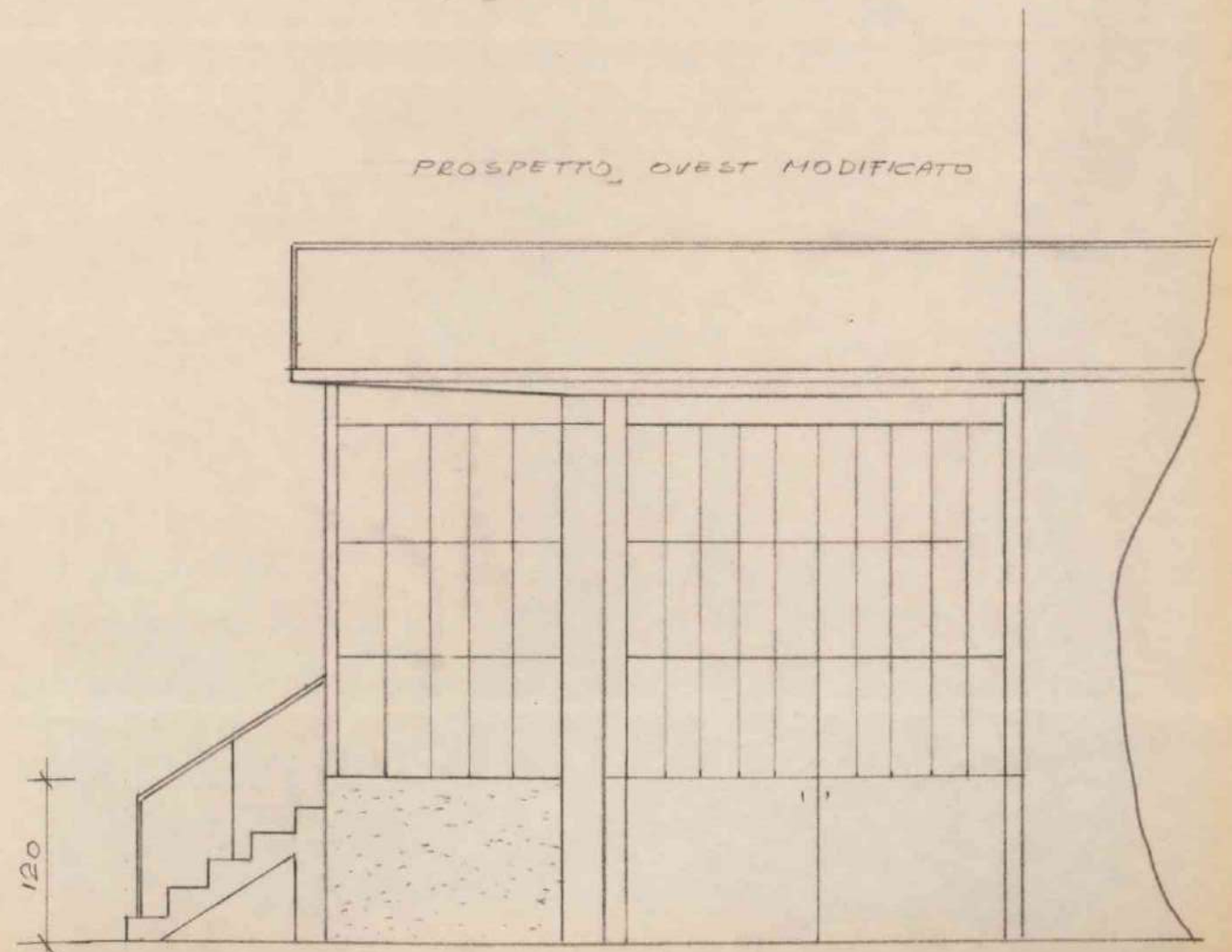

PROSPETTO OVEST MODIFICATO

23 OTT. 1980

N. 56/70/8-9 Reg. Costruz. Edil.

Il

**CONCESSIONE
AD ESEGUIRE ATTIVITA' EDILIZIA O TRASFORMAZIONE URBANISTICA**

IL SINDACO

Vista la domanda presentata il 28.1.1978 e 19.2.1980 n. 437 e 879 di prot.
da COLTRI GILIO - COD. FISC. 00827970237 -
per conto della Ditta "Marmi Coltri Luigi s.n.c. di Coltri Gilio"
tendente ad ottenere la concessione per ampliamento laboratorio marmi, ai sensi
della legge reg. 29.12.79, N° 73. -

in località Gamberon Via ===
Sez. C Foglio IX° Mappali N. 311-313-315-758/a. -

- Visti gli elaborati tecnici allegati, a firma del geom. S. Dal Prete - DLP SRG 48R06 H356X -
- Visto il parere dell'Ufficiale Sanitario;
- Vista la legge 10-8-1942, n. 1150, modificata con la legge 6-8-1967, n. 765;
- Vista la legge 28-1-1977, n. 10 e successive modifiche o integrazioni;
- Vista la legge urbanistica regionale; e la legge reg. 29.12.79, N° 73;
- Visto il titolo idoneo al rilascio;
- Sentito il parere della Commissione Edilizia Comunale;
- Visti i regolamenti d'Igiene, di Edilizia e di Polizia Urbana;
- Visto il T.U. delle leggi sanitarie in data 27-7-1934, n. 1265;
- Determinato in L. === il contributo commisurato al costo di costruzione;
- Determinato in L. 2.886.097.- il contributo per oneri di urbanizzazione primaria;
- Determinato in L. 2.308.878.- il contributo per oneri di urbanizzazione secondaria;
- " " 345.345.- " " smaltimento rifiuti;

- Richiamata l'apposita convenzione stipulata in data 22.10.1980,
Rep. N° 34635 Notaio G. Alessio, ai sensi e per gli effetti dello
art. 4 della legge reg. N° 73 citata e che forma parte integran-
te della presente concessione;

CONCEDE

a MARMIL COLTRI LUIGI s.n.c. di COLTRI GILIO. -

di eseguire le opere edilizie suindicate in conformità del progetto allegato, e sotto l'osservanza delle
vigenti disposizioni in materia edilizia, igiene e polizia, salvi i diritti di terzi e i poteri spettanti ad altre
autorità, alle seguenti, inderogabili prescrizioni:

- 1) a- che vengano adottate le misure antinquinanti e di sicurezza e
igiene del lavoro, in relazione al tipo di lavorazione svolta
nel complesso produttivo, da concordarsi con l'Ufficiale Sani-
tario;

b- che i lavori vengano completamente ultimati entro tre anni dal
loro inizio. -

- 2) Per le eventuali occupazioni di spazi ed aree pubbliche o per manomissione di suolo o impianti pubblici si dovrà chiedere ed ottenere la concessione del Comune. Dette aree dovranno essere cintate, lungo i lati prospicienti le vie o spazi pubblici, con appositi assiti dell'altezza minima di mt. 2,50 imbiancati agli angoli e muniti di idonee luci nelle ore notturne.
- 3) **La tinteggiatura dei prospetti dovrà essere preventivamente autorizzata dall'ufficio tecnico comunale.**
- 4) I lavori dovranno essere iniziati, a pena di decadenza della concessione, entro un anno da oggi ed il concessionario deve darne preventiva comunicazione al Sindaco.
- 5) I lavori dovranno essere ultimati, in modo che l'opera sia agibile entro il termine di tre anni, da oggi, e il concessionario deve darne immediata comunicazione al Sindaco.
- 6) Essa si intende concessa sotto riserva dei diritti di terzi e nell'intesa che la medesima non impegna il Comune all'infuori del regolamento edilizio e della legge urbanistica.
- 7) Il titolare della concessione è tenuto a dare preventivo avviso scritto all'ufficio tecnico comunale della data di inizio lavori, nonché dei nominativi e degli indirizzi del direttore lavori e dell'impresa esecutrice, chiedendo nel contempo la fissazione degli allineamenti e dei livelli di riferimento. Non potrà dare inizio ai lavori senza aver ottenuto dal Comune apposita autorizzazione scritta. Nel caso di sostituzione del direttore lavori o dell'impresa egli dovrà darne immediata notizia segnalando i nominativi dei subentranti.
- 8) Nel caso di impiego nella costruzione di conglomerato cementizio armato (normale o precompresso) o di struttura metallica, il costruttore prima di iniziare i lavori deve presentare denuncia all'Ufficio del Genio Civile ai sensi dell'art. 4 della legge 5-11-1971 n. 1086, che all'uopo rilascerà apposita ricevuta da presentarsi all'ufficio tecnico comunale.
- 9) Per poter abitare o comunque utilizzare i locali del fabbricato è necessario ottenere il certificato di abitabilità od agibilità rilasciato dal Sindaco e, se del caso, il certificato di prevenzione incendi rilasciato dal Comando Vigili del Fuoco nonché, se necessario, aver fatto effettuare il collaudo statico della costruzione, da consegnarsi, col visto dell'ufficio del Genio Civile, all'ufficio comunale.
- 10) Il titolare della concessione, il direttore lavori e l'assuntore dei medesimi sono responsabili di ogni inosservanza così delle norme di legge e di regolamenti comunali, come delle modalità esecutive fissate nella presente concessione.
- 11) Dovranno essere osservate le norme del D.M. 1-12-1975 e della legge 30-4-1976, n. 373, sul contenimento dei consumi energetici e l'installazione dell'impianto di riscaldamento.
- 12) Dovranno essere osservate le norme della legge 10-5-1976, n. 319, in materia di tutela delle acque dall'inquinamento.
- 13) Copia della presente deve essere tenuta a disposizione dell'Autorità nel luogo dei lavori.

Si rilascia in doppio originale di cui uno da consegnare all'interessato e uno da trattenere agli atti di questo ufficio.



IL SINDACO

De Togni Dott. Placido

Allegato: copia del progetto debitamente vistata.

NORMATIVA URBANISTICA DELLA ZONA	CARATTERISTICHE DEL PROGETTO
Zona "E" - agricola -	Superficie lotto: in proprietà . . . mq.
Altezza fuori terra ml.	vincolata mq.
Piani fuori terra n.	Totale SI mq.
Rapporto di copertura Sc/SI	Superficie coperta fabbricato Sc . mq. 1550(attuale)
Indice di edificabilità Vft/SI	488(progetto)
	Piani fuori terra n.
	Altezza media fuori terra Hft . . . ml.
	Volume fabbricato: fuori terra Vft . mc.
	Totale Vt mc.
	Rapporto di copertura Sc/SI
	Indice di edificabilità Vft/SI

Per accettazione integrale e incondizionata della concessione anche per conto di eventuali cointestati ed in segno di ricevuta della concessione e della copia del progetto allegato.

Firma del Concessionario *Marmi COLTRI LUIGI*
 di Caprino Veronese & C. s.n.c.
 37014 - Via Gamberini, 12 - Tel. 0445/924127
 Caprino Veronese, li Part. IVA: 00992970237

23 OTT. 1980

comune di caprino veronese

provincia di Verona

UFFICIO SANITARIO COMUNALE
(T.U. 27-7-1934, n. 1265 - art. 220)

VISTO: per quanto di competenza,
Si esprime, sul progetto, parere favorevole.

17 SET. 1980

STUDIO TECNICO
GEOM. DAL PRETE SERGIO
VIA G. SANDRI, 20 - TEL. 621747
CAPRINO VERONESE



COMMISSIONE EDILIZIA COMUNALE
VISTO: sul progetto, si esprime parere
favorevole, alle condizioni riportate nel
verbale di seduta.

17 SET. 1980

Caprino Ver. li

IL PRESIDENTE

I MEMBRI

L'UFFICIALE SANITARIO

IL SEGRETARIO

progetto



per la costruzione di un laboratorio, ad
ampliamento dell'industria marmi "ditta
comm. Luigi Coltri di Coltri Gilio, sito in
loc. "gamberon".-

disegni scala 1:100

il progettista

il direttore lavori

il proprietario

l'impresa



Sergio Dal Prete
Sergio Dal Prete

Marmi COLTRI LUIGI

di Coltri Gilio & C. s.n.c.

37042 Coltri (Verona)

Via Gamberon - Tel. (045) 621127

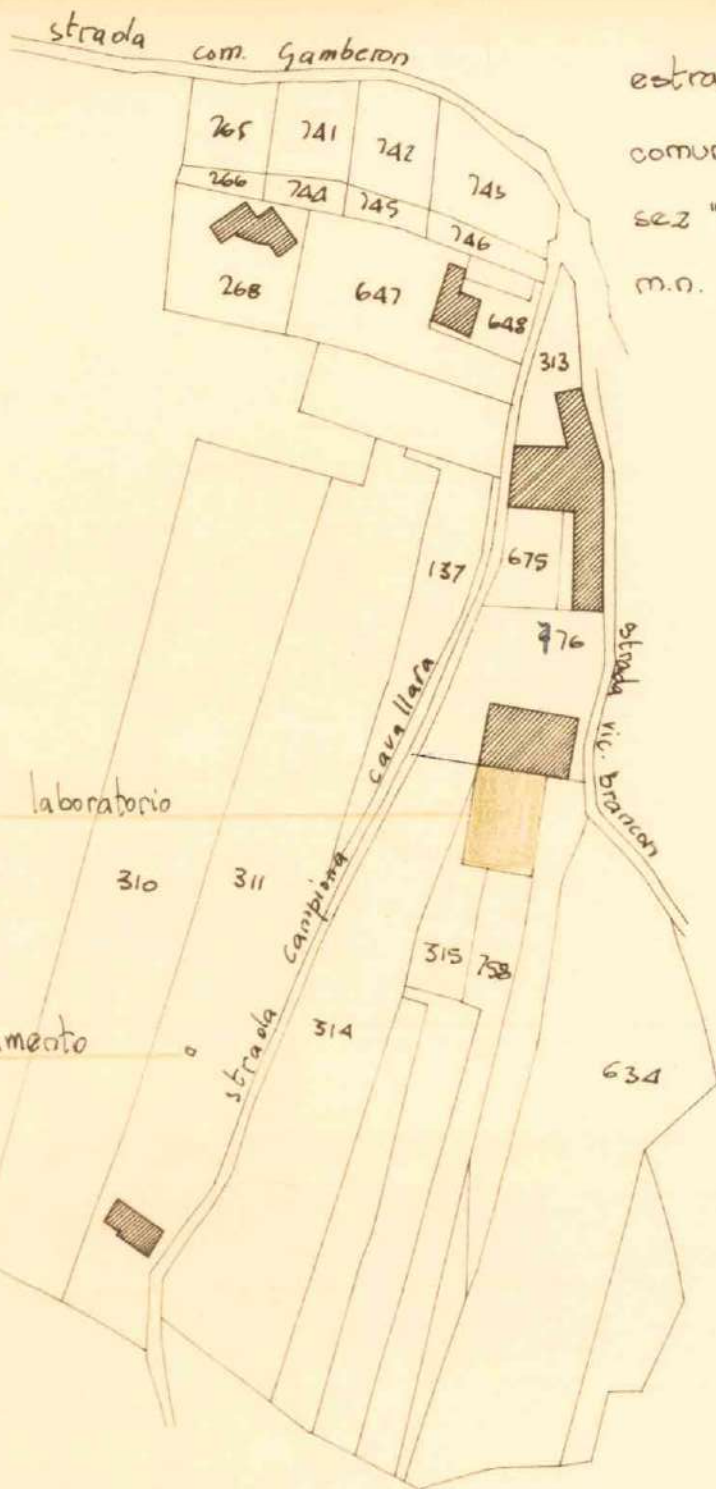

estratto di mappa.
 comune di Caprino Veronese
 sez "C" - foglio 9 -
 m.n. 315 - 758/a

313	784
675	501
776	1660
315	752
758/a	1777
<hr/>	
mq. 5474	

ampliamento possibile in base alla legge regionale 29-12-78. N° 73

- superficie coperta attuale mq. 1550
- ampliamento possibile fino 60%
- ampliamento di progetto mq. 488,32 < al 60% previsto

situazione attuale

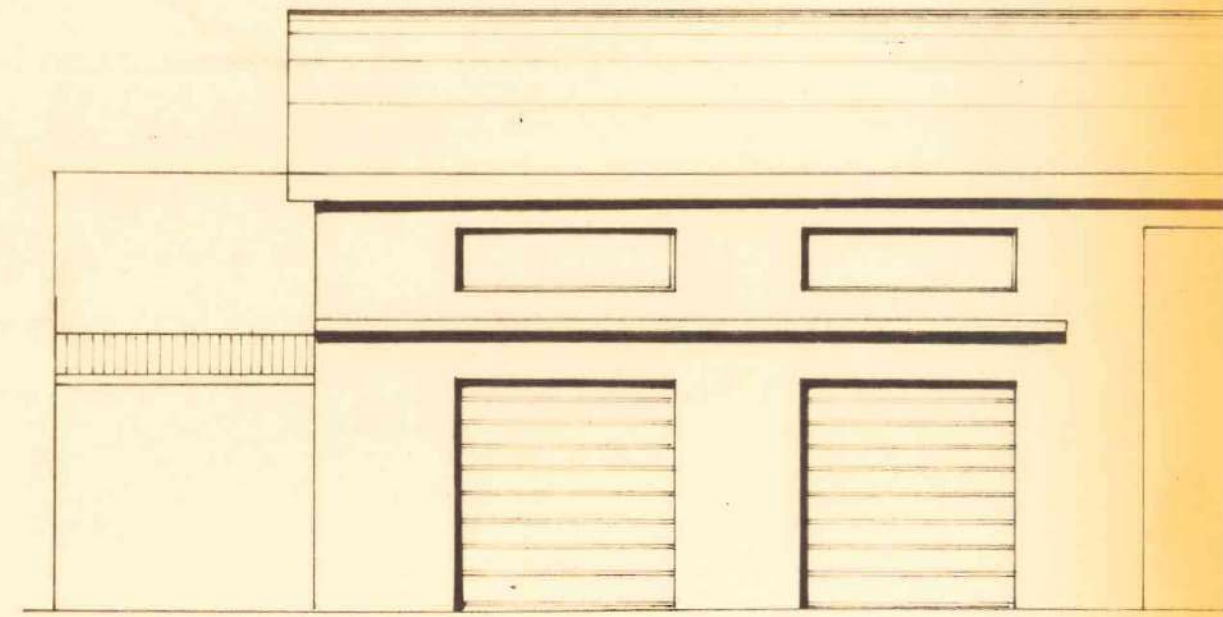
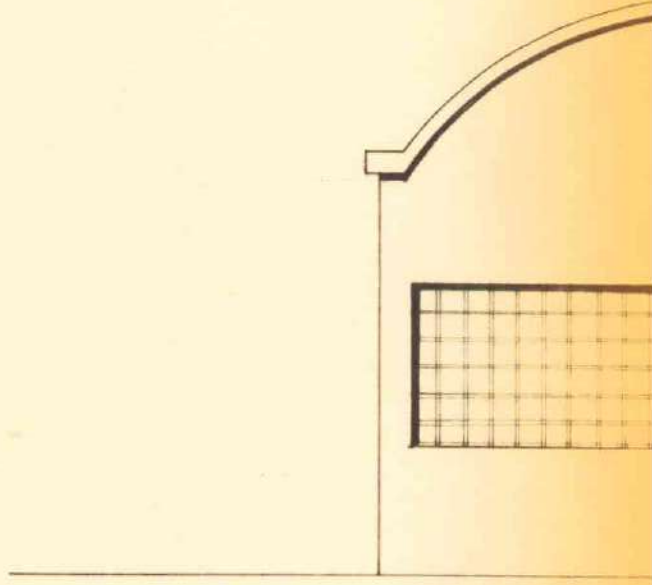
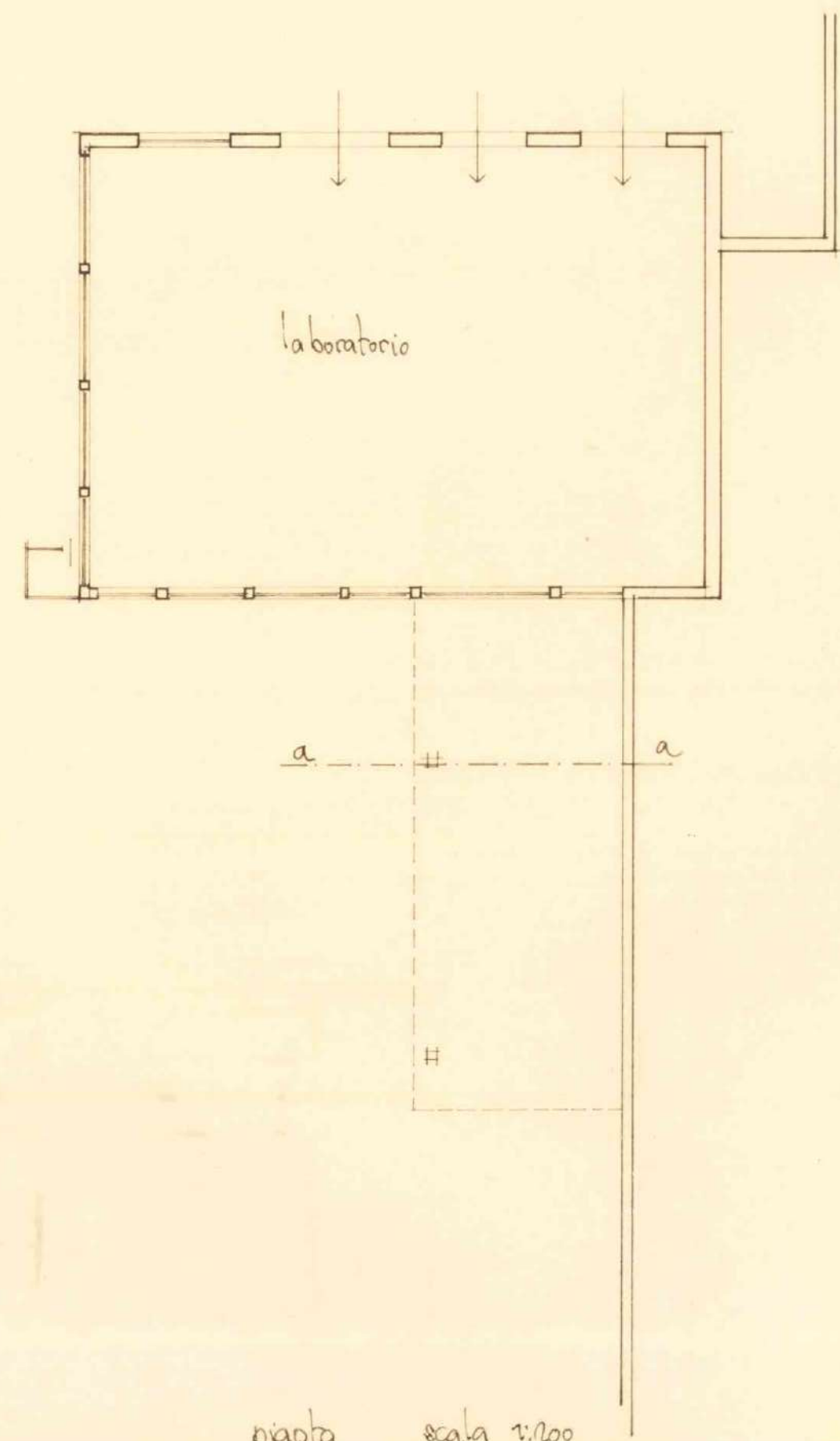

prospetti

situazione futura

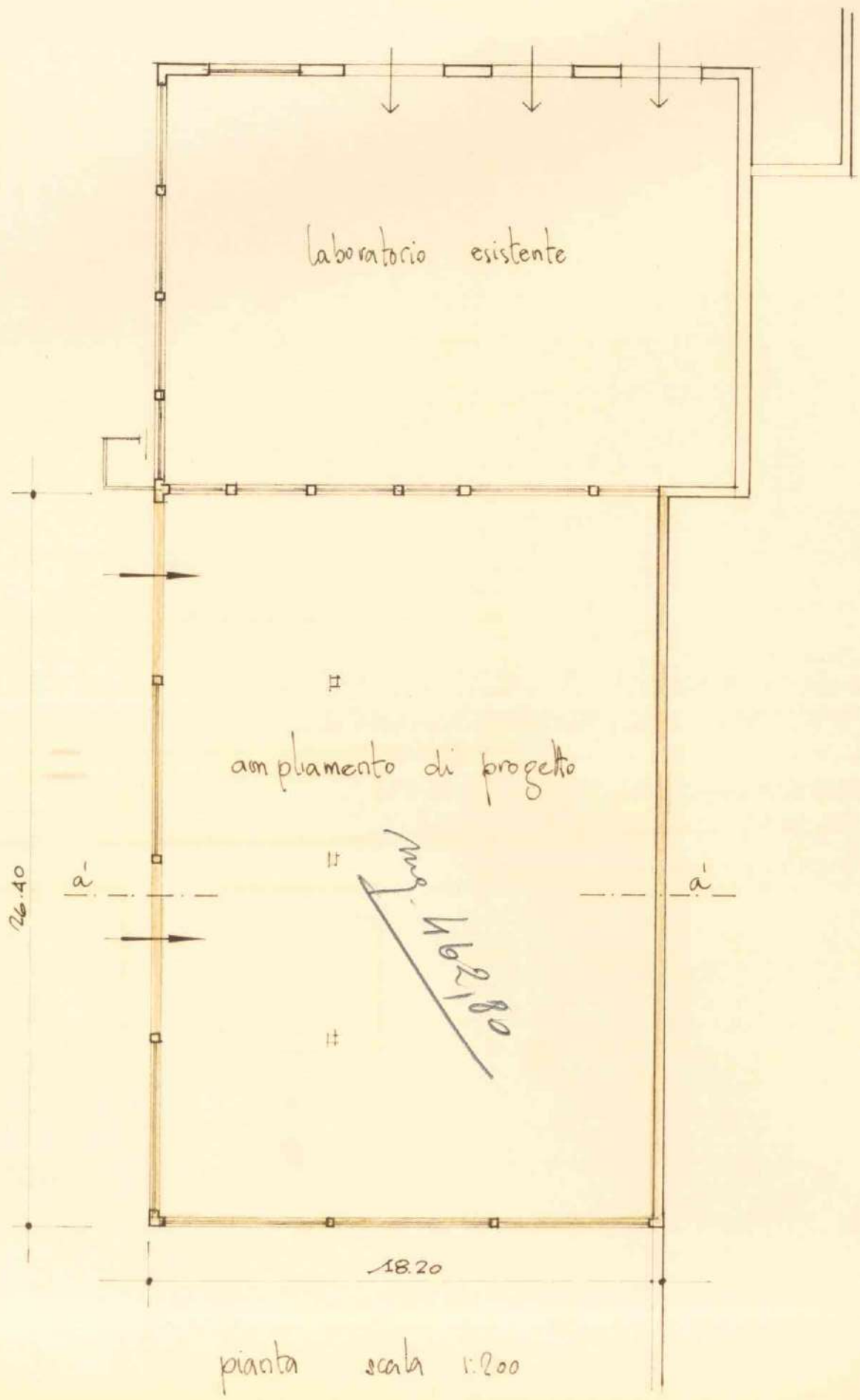

pianta scala 1:200

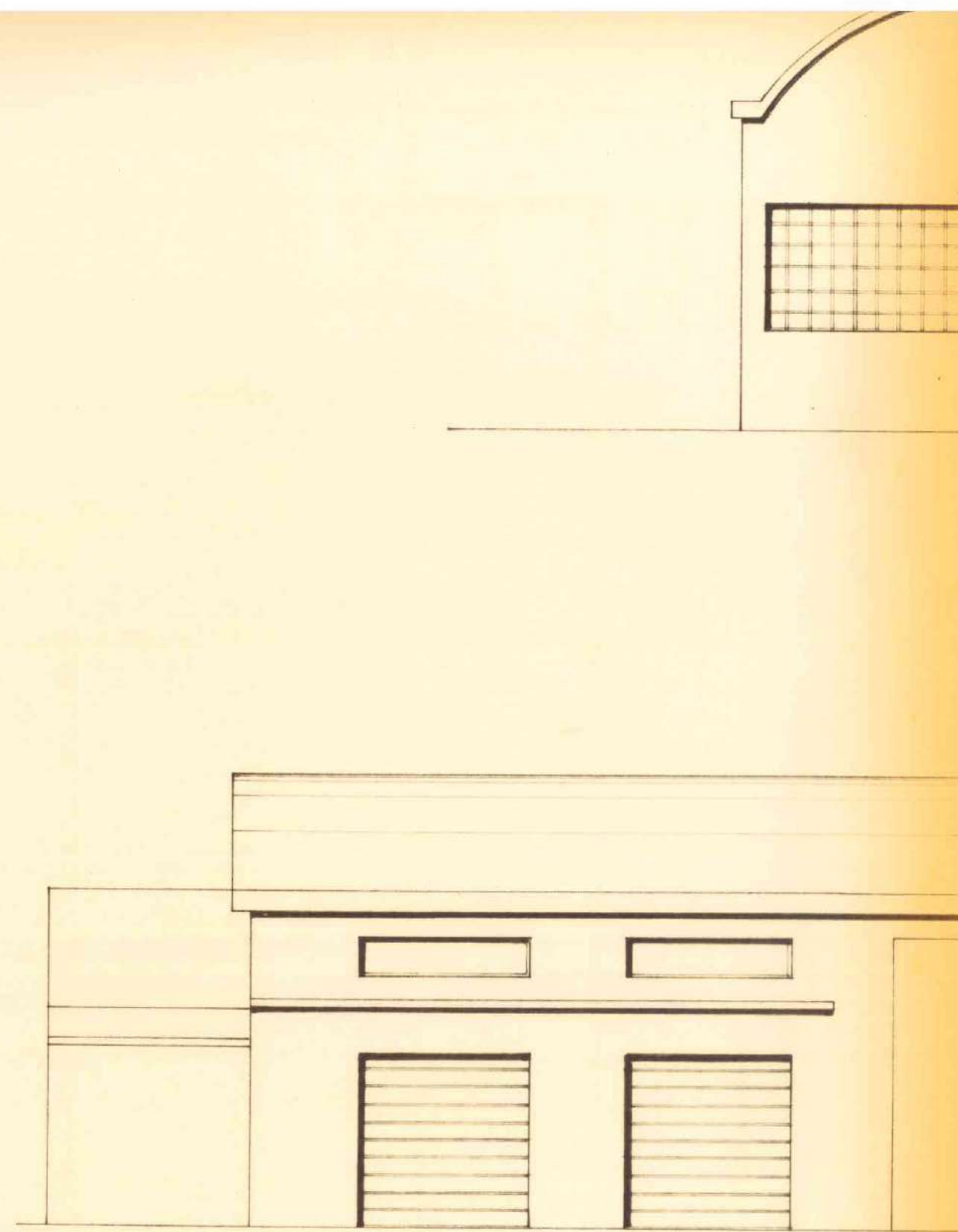

prospetto no

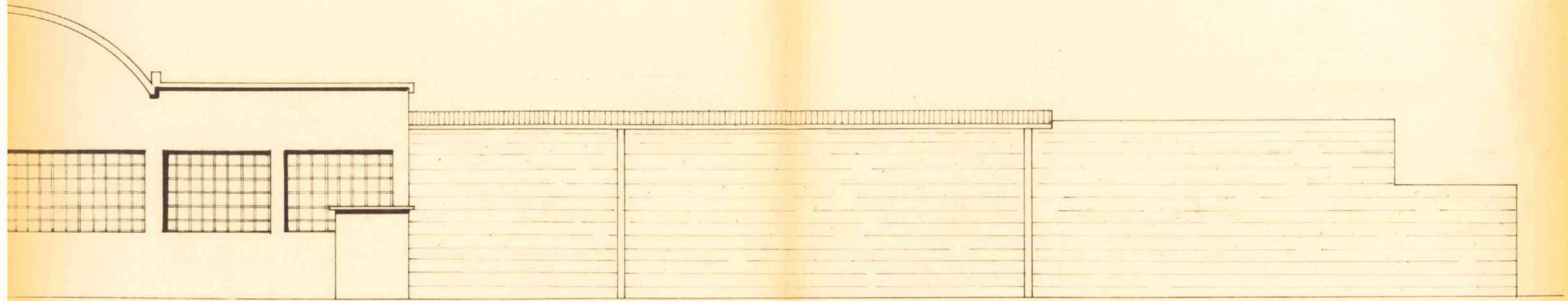

prospetto ovest

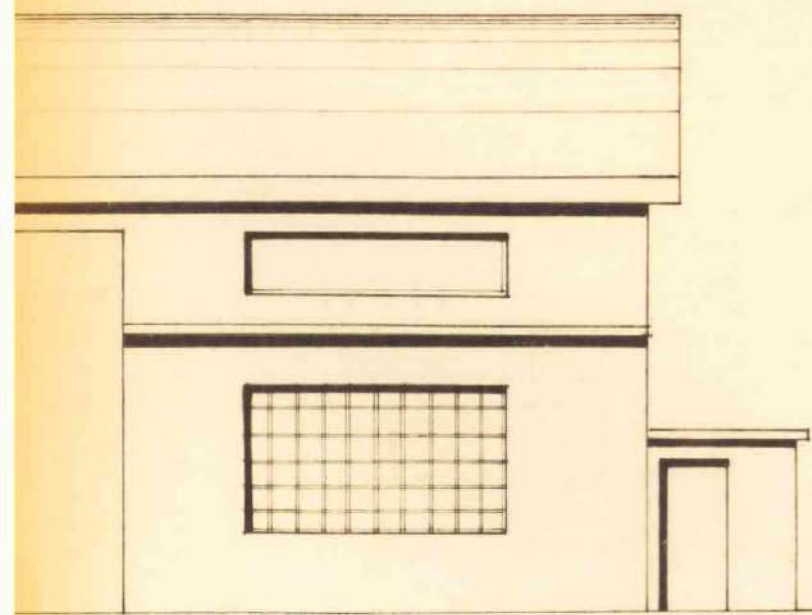

nord

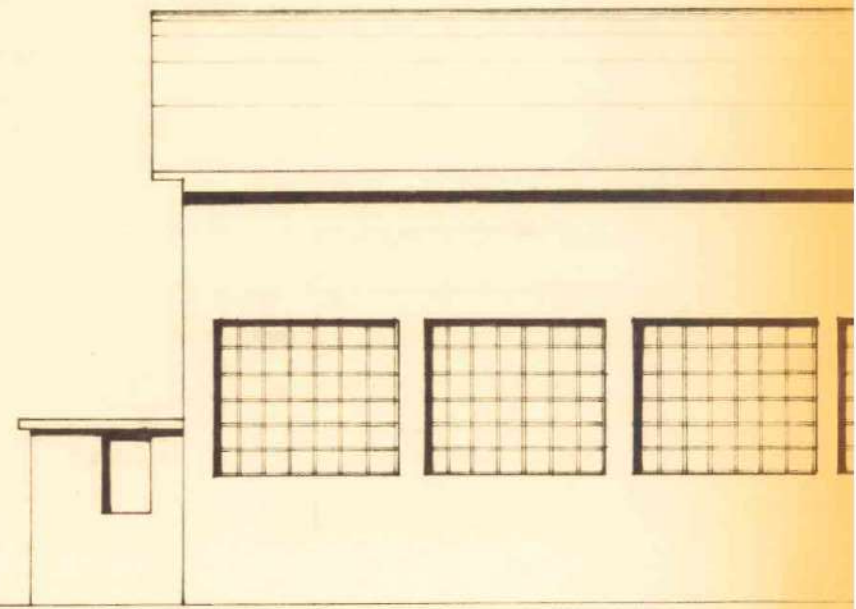

prospetto

ampliamento

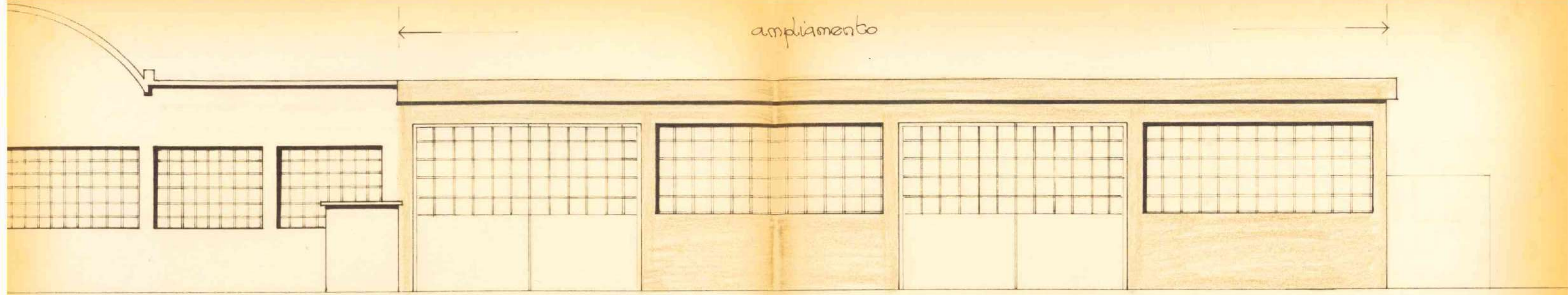

prospetto ovest

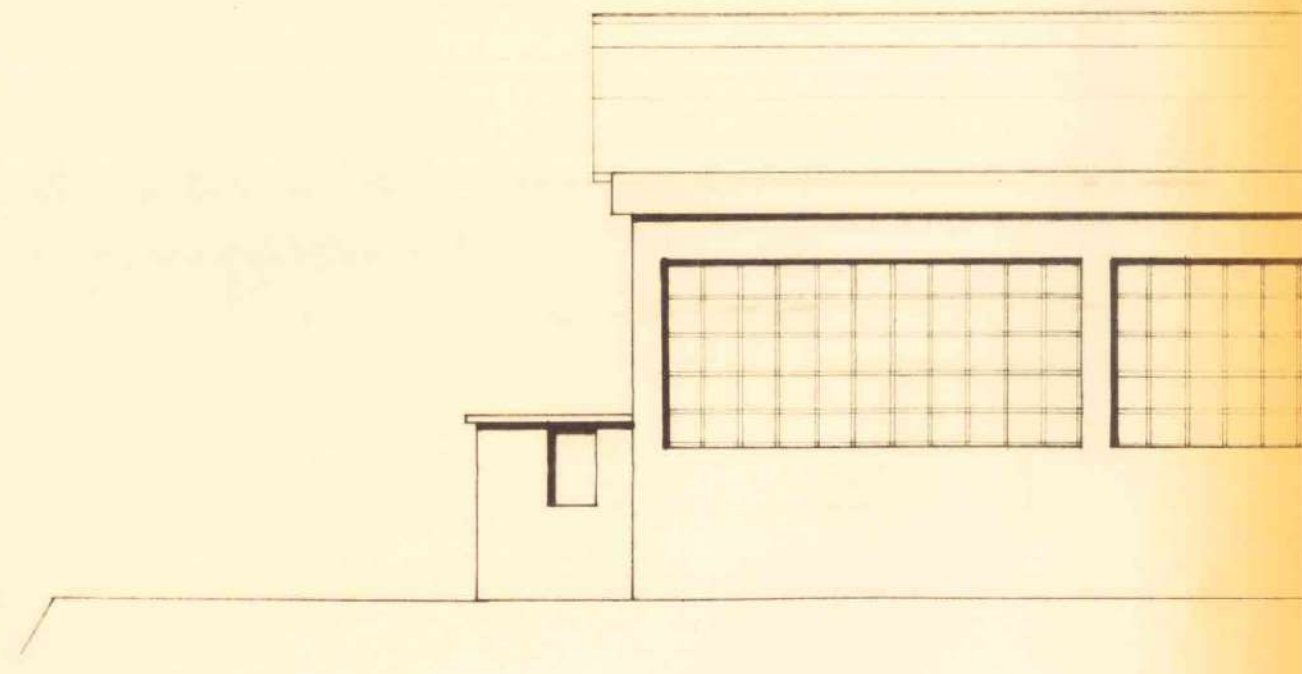
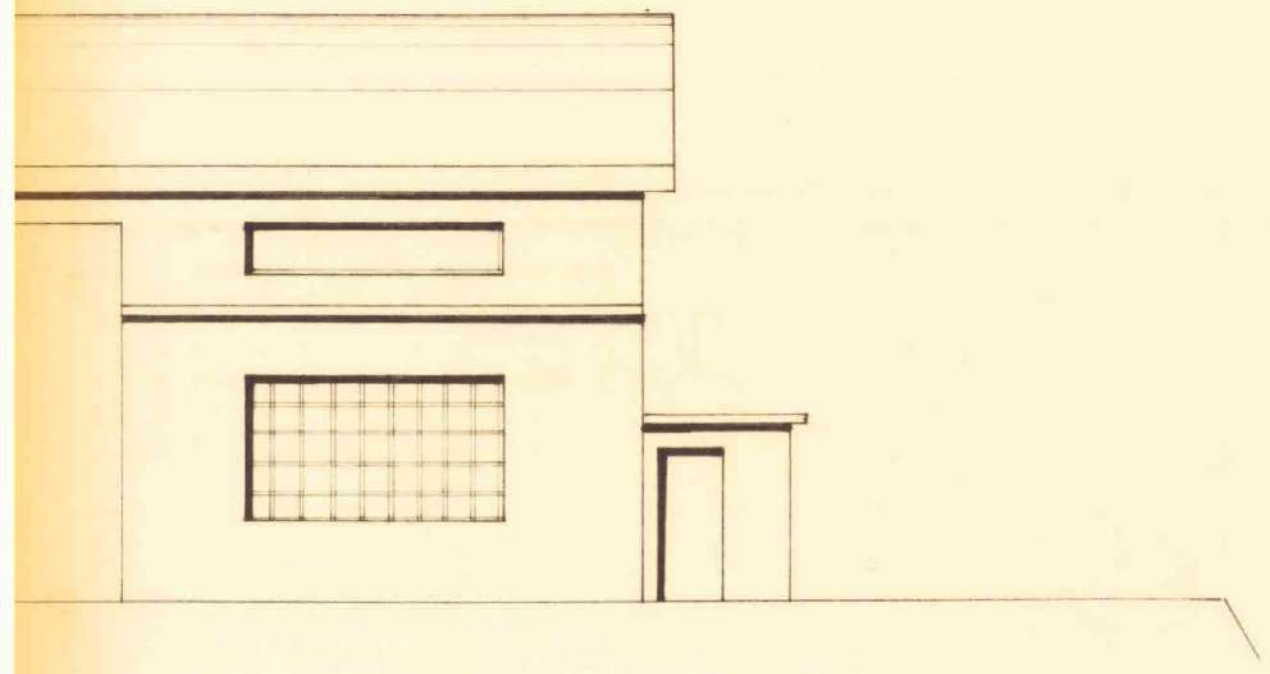

prospetto s

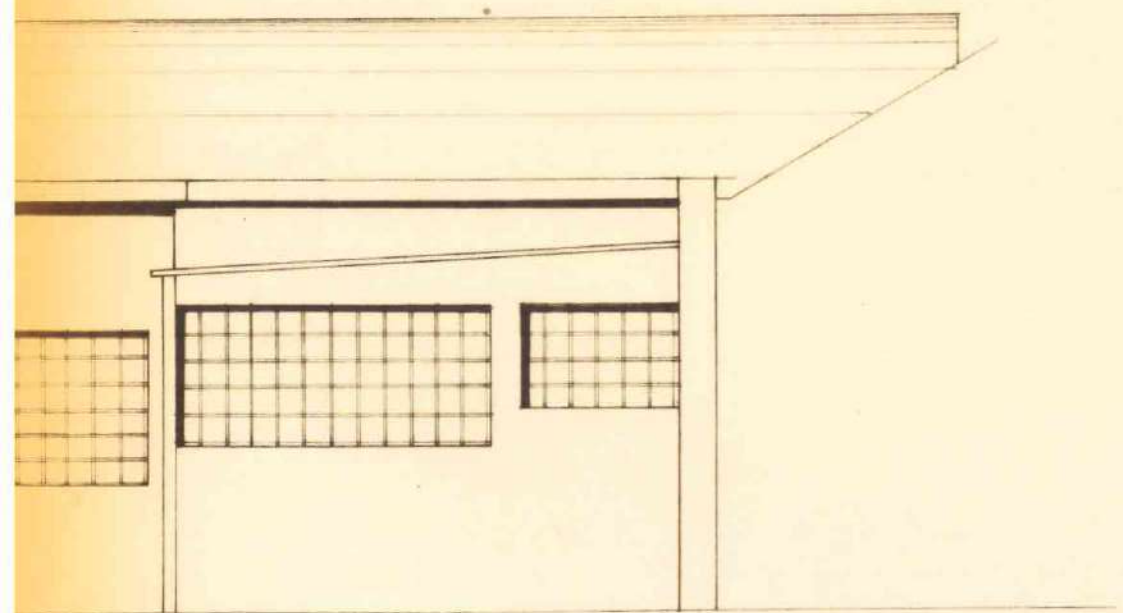

sud

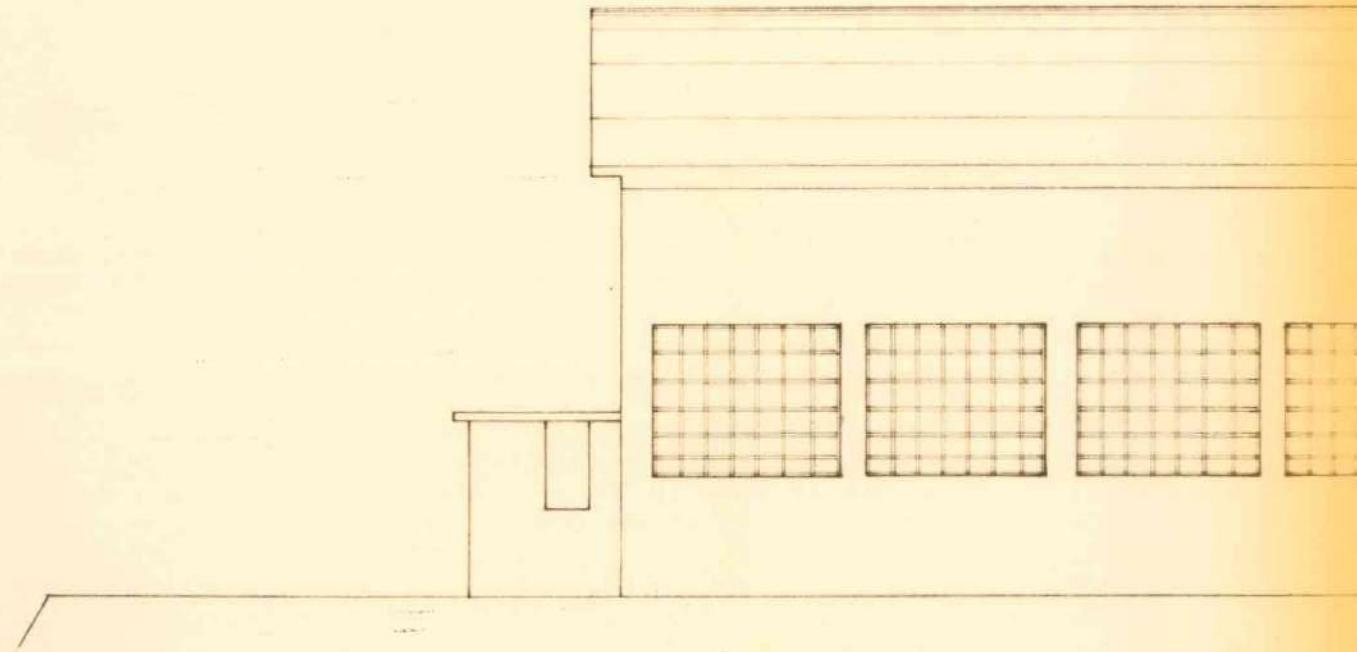

sez. a-a

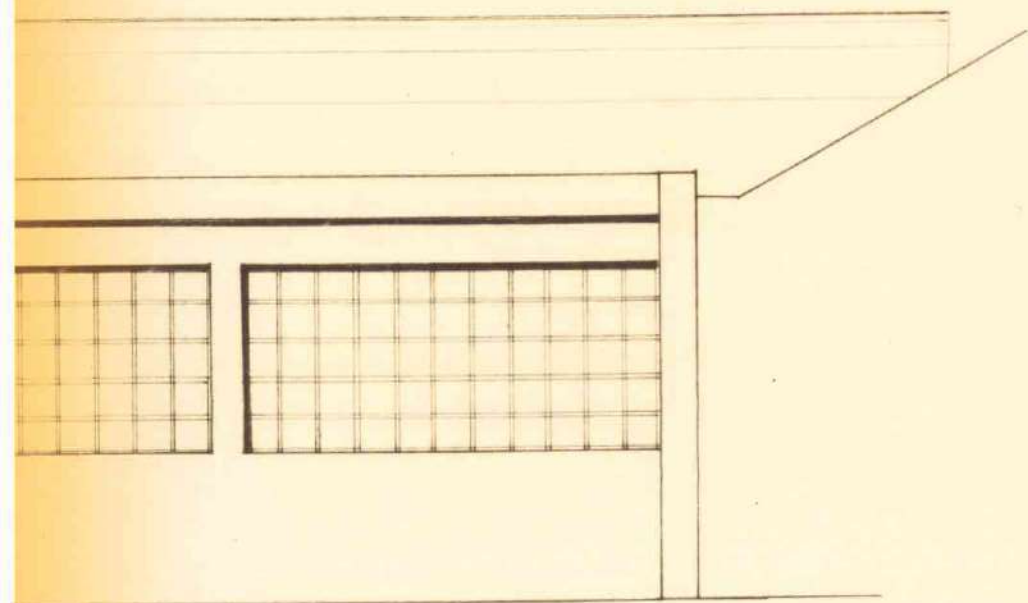

d

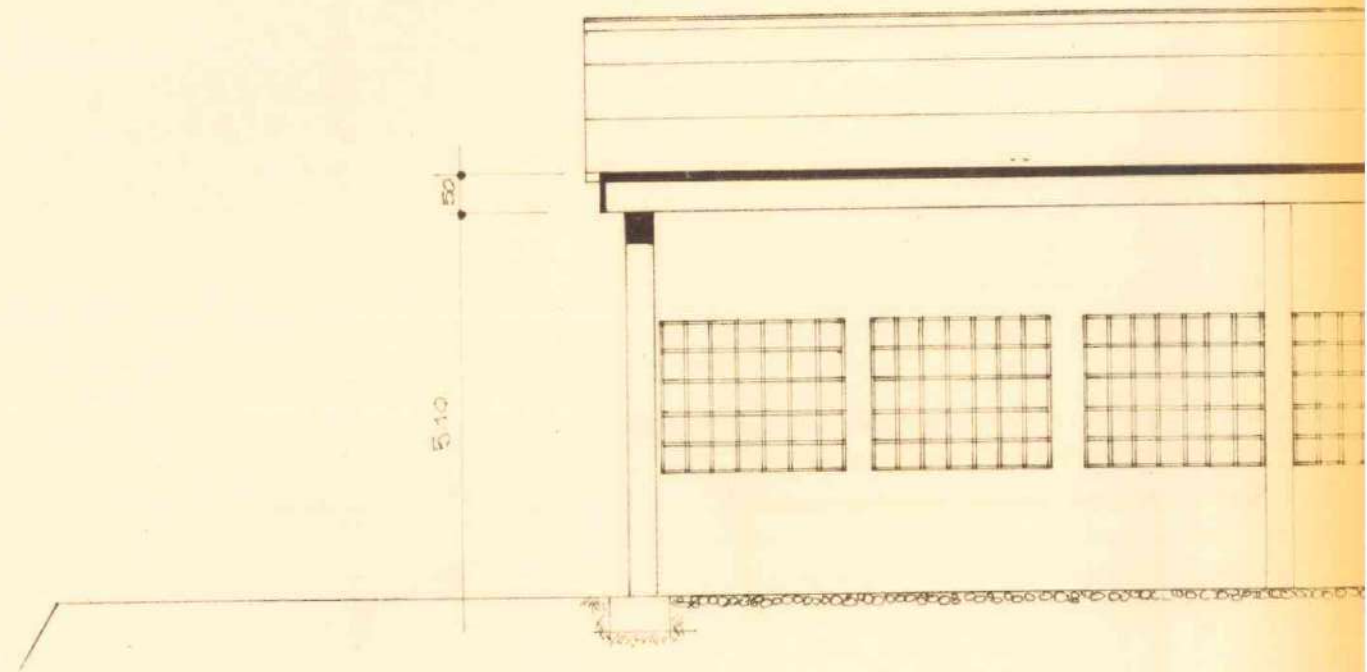

sez. a-a'

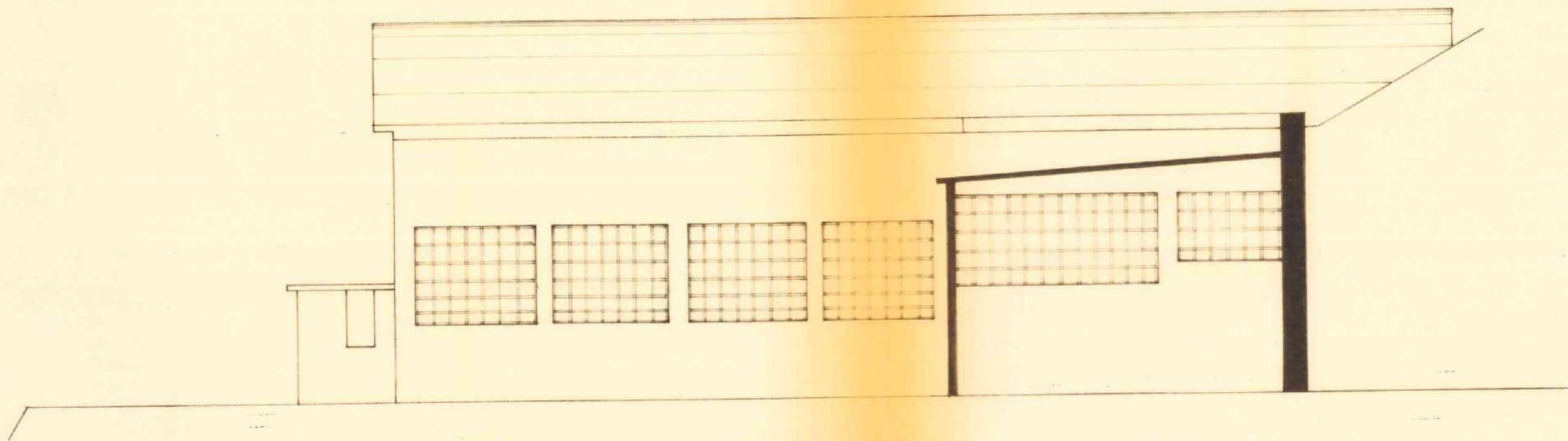

sez. a-a

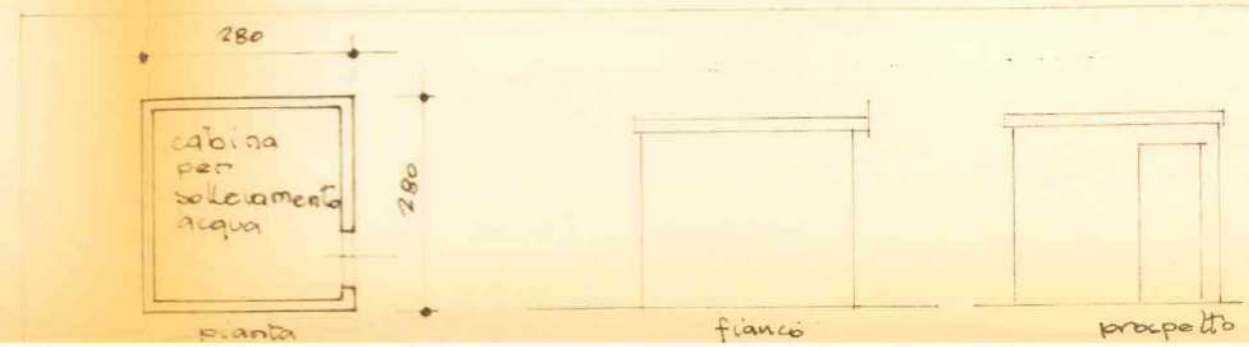

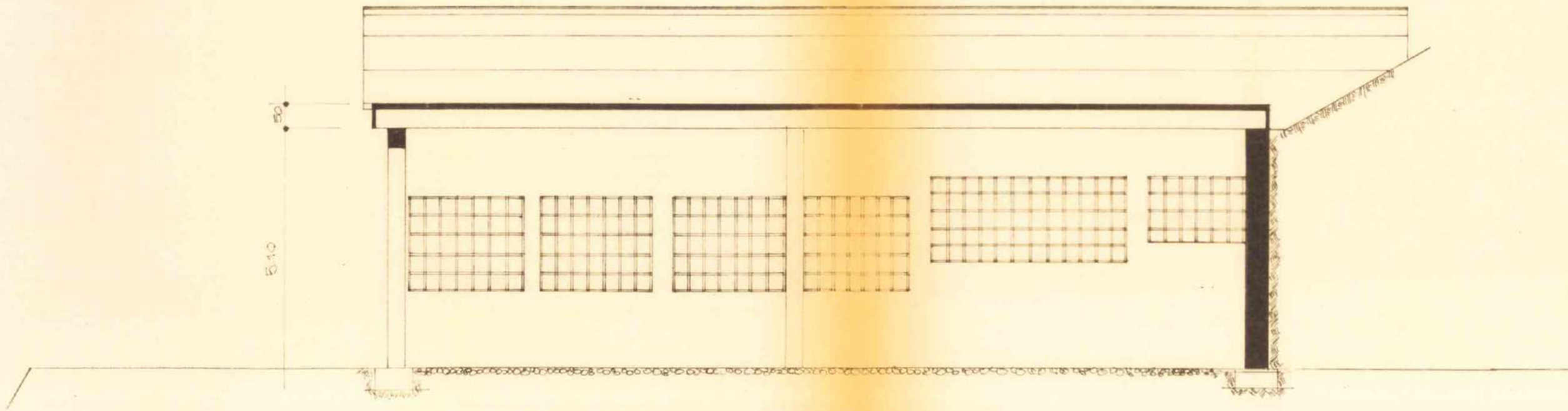
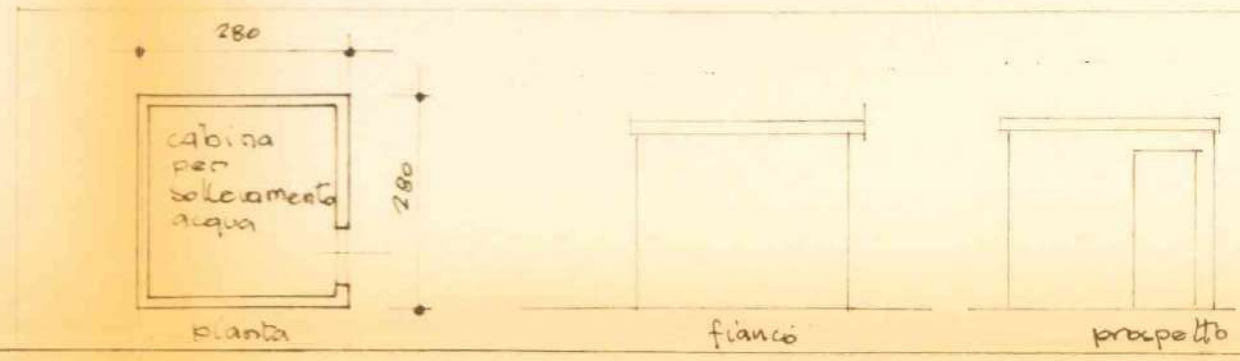

sez. a-a'

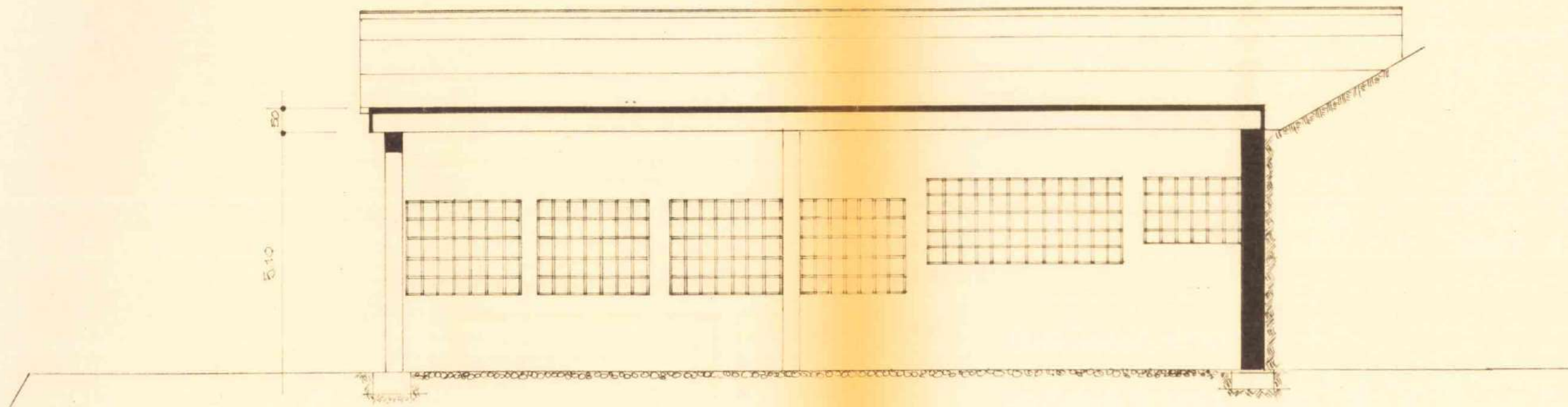

sez. a-a'

COMUNE di CAPRINO VERONESEMarca
da
BolloPERMESSO DI AGIBILITA' N. 56/70/9.-

Il Sindaco

Coltri Gilio c/o Ditta

Vista la domanda del Sig. "S.n.c. MARMI COLTRI LUIGI" Codice fiscale 00827970237 -residente a Caprino Veronese Via Loc. Gamberon.- nr. ==intesa ad ottenere il permesso di agibilità per l'ampliamento
del fabbricato ad uso laboratorio marmisito in Caprino VeroneseVia Loc. Gamberon nr. == Sez. C Foglio IX° Mapp. n. 313/1.- ;Visto il verbale d'ispezione sanitaria in data 23.09.1987.- ;nonchè quello del tecnico comunale in data 23.09.1987.- ;Accertato che i lavori sono stati iniziati in data 17.10.1981.- ed ultimatiin data 25.07.1987.- ed eseguiti in conformità al progetto approvato;

Visto che le condizioni e prescrizioni contenute nell'atto di concessione sono state adempiute nei modi e termini in esso previsti, come risulta dalla documentazione in atti;

Visto il certificato di collaudo statico in data (in caso di opere in c.a.) 23.07.1985.- ;Visto che il richiedente ha prodotto la prova del pagamento della tassa di concessione governativa di L. 50.000.- ;Visto il certificato di collaudo dell'impianto termico (Art. 15 D.P.R. 28-6-77, n. 1052) in data ==Visto che copia del certificato di collaudo è stato depositato presso l'Uff. Genio Civile in data 12.08.1985.-come da ricevuta n. 3655/81.- prot. a' sensi dell'art. 8 della legge 5-11-1971, n. 1086;

Visti gli articoli 221, 226 del T.U. delle leggi sanitarie, approvato con D.L. 27-7-1934, n. 1265;

Visto il nulla-osta di (') ===

Viste le leggi 30-4-1976, n. 373 e 10 maggio 1976, n. 319;

Visto il vigente Regolamento d'igiene ed Edilizio;

DICHIARA

che la costruzione l'ampliamento del fabbr. ad uso laboratorio marmi di proprietàdel Sig. Ditta S.n.c. MARMI COLTRI LUIGI.-sopra descritta, di piani nr. 1 vani nr. 1 E' AGIBILE con decorrenza da 25 settembre 1987.-LI, 25.09.1987.-PER RICEVUTA
DELL'ORIGINALEli 30 SET. 1987

IL SINDACO

(Dott. Luigi Segattini)



COMUNE DI CAPRINO VERONESE

PROVINCIA DI VERONA

14 LUG. 1980

N. 56/70/10 Reg. Costruz. Edil.

li



CONCESSIONE
AD ESEGUIRE ATTIVITA' EDILIZIA O TRASFORMAZIONE URBANISTICA

IL SINDACO

Vista la domanda presentata il 11 marzo 1980. - n. 1212 di prot.
da COLTRI GILIO. - COD. FISC. 00827970237.-
per conto "MARMI COLTRI LUIGI s.n.c. di Coltri Gilio e figli". -
tendente ad ottenere la concessione per la costruzione di vasche interrato e cabina
di sollevamento. -

in località Gamberon. - Via ===
Sez. C Foglio IX° Mappali N. 311/a. -

— Visti gli elaborati tecnici allegati, a firma del geom. S. Dal Prete - DLP SRG 48R06 H356X -

- Visto il parere dell'Ufficiale Sanitario;
- Vista la legge 10-8-1942, n. 1150, modificata con la legge 6-8-1967, n. 765;
- Vista la legge 28-1-1977, n. 10 e successive modifiche o integrazioni;
- Vista la legge urbanistica regionale;
- Visto il titolo idoneo al rilascio;

- Sentito il parere della Commissione Edilizia Comunale;
 - Visti i regolamenti d'Igiene, di Edilizia e di Polizia Urbana;
 - Visto il T.U. delle leggi sanitarie in data 27-7-1934, n. 1265;
 - Determinato in L. === il contributo commisurato al costo di costruzione;
 - Determinato in L. === il contributo per oneri di urbanizzazione primaria;
 - Determinato in L. === il contributo per oneri di urbanizzazione secondaria;
- La presente concessione viene rilasciata a titolo gratuito (art. 9/f, legge N° 10/77). -**

CONCEDE

a COLTRI GILIO. - "MARMI COLTRI LUIGI s.n.c. di Coltri Gilio e figli" -

di eseguire le opere edilizie suindicate in conformità del progetto allegato, e sotto l'osservanza delle vigenti disposizioni in materia edilizia, igiene e polizia, salvi i diritti di terzi e i poteri spettanti ad altre autorità, alle seguenti, inderogabili prescrizioni:

- 1) **a-** che la presente concessione si intenda rilasciata relativamente alla realizzazione delle opere edilizie, lasciando impregiudicata la necessità del pieno rispetto delle disposizioni di cui alla legge 10.5.1976, N° 319 e 24.12.1979, N° 650;
- b-** che il manufatto sia ubicato a distanza minima di mt. 7.50 (sette e cinquanta) dal confine della prospiciente strada comunale;
- c-** che i lavori siano completamente ultimati entro tre anni da oggi. -



- 2) Per le eventuali occupazioni di spazi ed aree pubbliche o per manomissione di suolo o impianti pubblici si dovrà chiedere ed ottenere la concessione del Comune. Dette aree dovranno essere cintate, lungo i lati prospicienti le vie o spazi pubblici, con appositi assiti dell'altezza minima di mt. 2,50 imbiancati agli angoli e muniti di idonee luci nelle ore notturne.
- 3) **La tinteggiatura dei prospetti dovrà essere preventivamente autorizzata dall'ufficio tecnico comunale.**
- 4) I lavori dovranno essere iniziati, a pena di decadenza della concessione, entro un anno da oggi ed il concessionario deve darne preventiva comunicazione al Sindaco.
- 5) I lavori dovranno essere ultimati, in modo che l'opera sia agibile entro il termine di tre anni, da oggi, e il concessionario deve darne immediata comunicazione al Sindaco.
- 6) Essa si intende concessa sotto riserva dei diritti di terzi e nell'intesa che la medesima non impegna il Comune all'infuori del regolamento edilizio e della legge urbanistica.
- 7) Il titolare della concessione è tenuto a dare preventivo avviso scritto all'ufficio tecnico comunale della data di inizio lavori, nonché dei nominativi e degli indirizzi del direttore lavori e dell'impresa esecutrice, chiedendo nel contempo la fissazione degli allineamenti e dei livelli di riferimento. Non potrà dare inizio ai lavori senza aver ottenuto dal Comune apposita autorizzazione scritta. Nel caso di sostituzione del direttore lavori o dell'impresa egli dovrà darne immediata notizia segnalando i nominativi dei subentranti.
- 8) Nel caso di impiego nella costruzione di conglomerato cementizio armato (normale o precompresso) o di struttura metallica, il costruttore prima di iniziare i lavori deve presentare denuncia all'Ufficio del Genio Civile ai sensi dell'art. 4 della legge 5-11-1971 n. 1086, che all'uopo rilascerà apposita ricevuta da presentarsi all'ufficio tecnico comunale.
- 9) Per poter abitare o comunque utilizzare i locali del fabbricato è necessario ottenere il certificato di abitabilità od agibilità rilasciato dal Sindaco e, se del caso, il certificato di prevenzione incendi rilasciato dal Comando Vigili del Fuoco nonché, se necessario, aver fatto effettuare il collaudo statico della costruzione, da consegnarsi, col visto dell'ufficio del Genio Civile, all'ufficio comunale.
- 10) Il titolare della concessione, il direttore lavori e l'assuntore dei medesimi sono responsabili di ogni inosservanza così delle norme di legge e di regolamenti comunali, come delle modalità esecutive fissate nella presente concessione.
- 11) Dovranno essere osservate le norme del D.M. 1-12-1975 e della legge 30-4-1976, n. 373, sul contenimento dei consumi energetici e l'installazione dell'impianto di riscaldamento.
- 12) Dovranno essere osservate le norme della legge 10-5-1976, n. 319, in materia di tutela delle acque dall'inquinamento.
- 13) Copia della presente deve essere tenuta a disposizione dell'Autorità nel luogo dei lavori.

Si rilascia in doppio originale di cui uno da consegnare all'interessato e uno da trattenere agli atti di questo ufficio.



IL SINDACO

Allegato: copia del progetto debitamente vistata.

NORMATIVA URBANISTICA DELLA ZONA

Zona **"E" - Agricola -**

Altezza fuori terra ml.

Piani fuori terra n.

Rapporto di copertura Sc/SI

Indice di edificabilità Vft/SI

CARATTERISTICHE DEL PROGETTO
non realizzato volume

Superficie lotto: in proprietà . . . mq.

vincolata mq.

Totale SI mq.

Superficie coperta fabbricato Sc . . . mq.

Piani fuori terra n.

Altezza media fuori terra Hft . . . ml.

Volume fabbricato: fuori terra Vft . . . mc.

Totale Vt mc.

Rapporto di copertura Sc/SI

Indice di edificabilità Vft/SI

16 LUG. 1980

Registrazione al N. 0508 Mod. 11
Esatte lire

IL DIRETTORE
(P. Olipetti)



Per accettazione integrale e incondizionata della concessione anche per conto di eventuali cointestati ed in segno di ricevuta della concessione e della copia del progetto allegato.

Firma del Concessionario *Gilio Costi*

14 LUG. 1980

Caprino Veronese, li

Reg. 25000
Tra. 2000
Cat. 2000
F. S. 1
INVIM 20000

comune di caprino veronese

provincia di verona

UFFICIO SANITARIO COMUNALE
(T.U. 27-7-1934, n. 1265 - art. 220)
VISTO: per quanto di competenza,
Si esprime, sul progetto, parere favorevole.

28 MAG. 1980

COMMISSIONE EDILIZIA COMUNALE
VISTO: sul progetto, si esprime parere
favorevole, alle condizioni riportate nel
verbale di seduta.

28 MAG. 1980

Caprino Ver. li.

IL PRESIDENTE

I MEMBRI

L'UFFICIALE SANITARIO

IL SEGRETARIO



progetto

per la costruzione di una cabina di sollevamento e vasche
in ca, per la raccolta e decantazione dell'acqua di scarico
dei laboratori dell'industria "marmi coltri luigi s.n.c di
coltri gilio e figli".

il progettista

il direttore lavori



il proprietario

l'impresa

Marmi COLTRI LUIGI
di Coltri Gilio & C. s.n.c.
37010 CAPRINO (VR) - C.A.P. 37010
Via Gambetoli - Tel. (0445) 621

spazio riservato ai timbri comunali



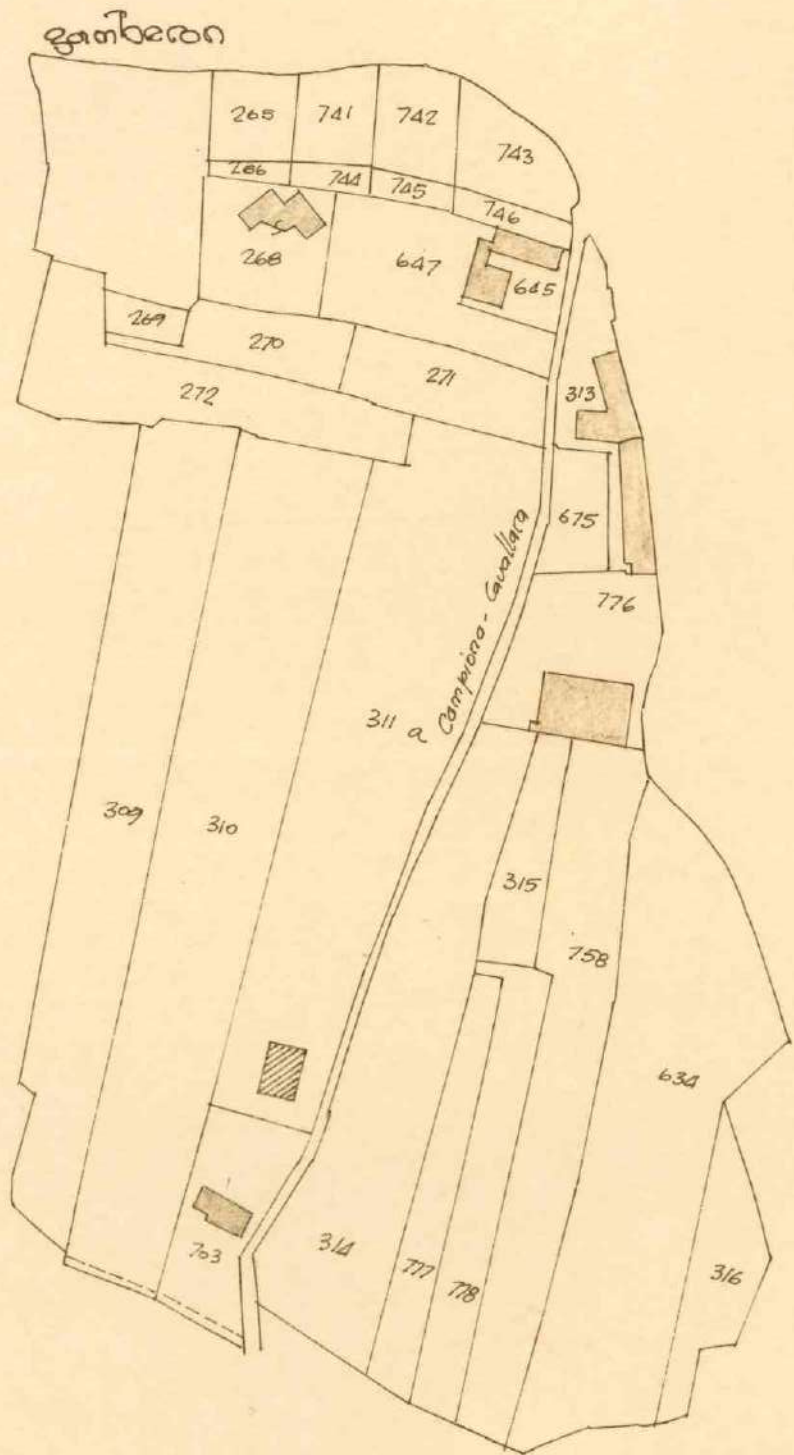

estratto di mappa

comune di caprino veronese
 sez. "c" - foglio 9°
 m.n. 311/a.

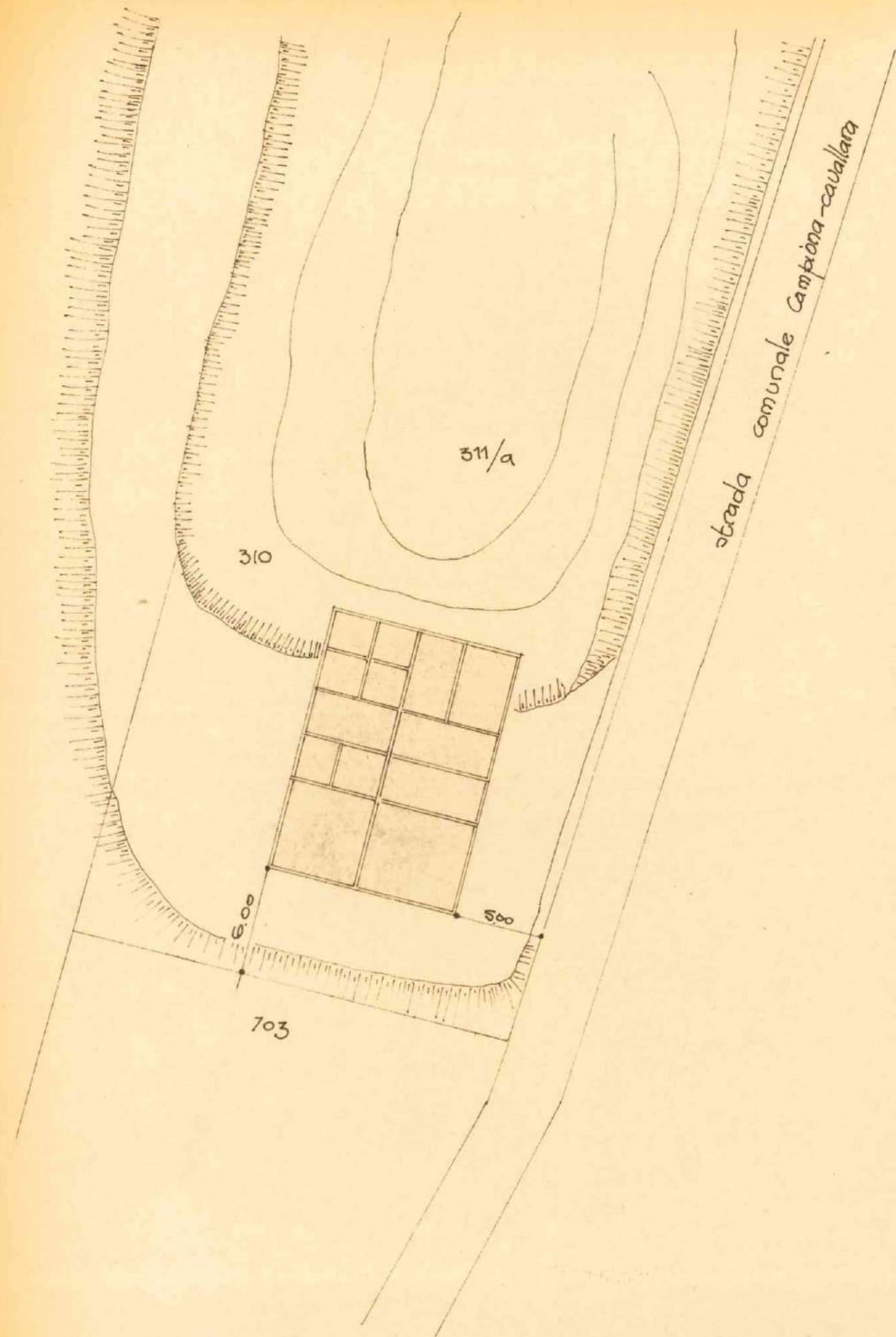

ingrandimento 7:300

pianta vasche interne

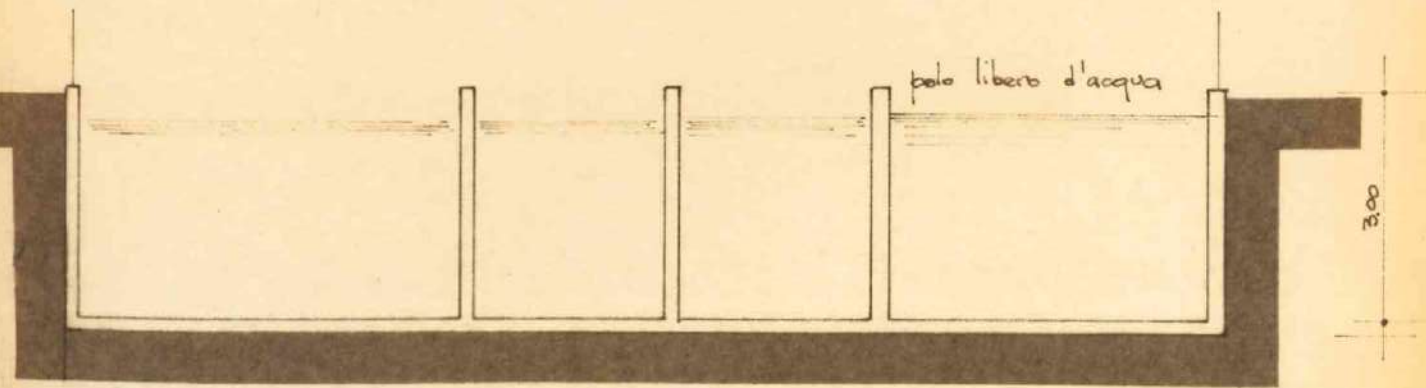
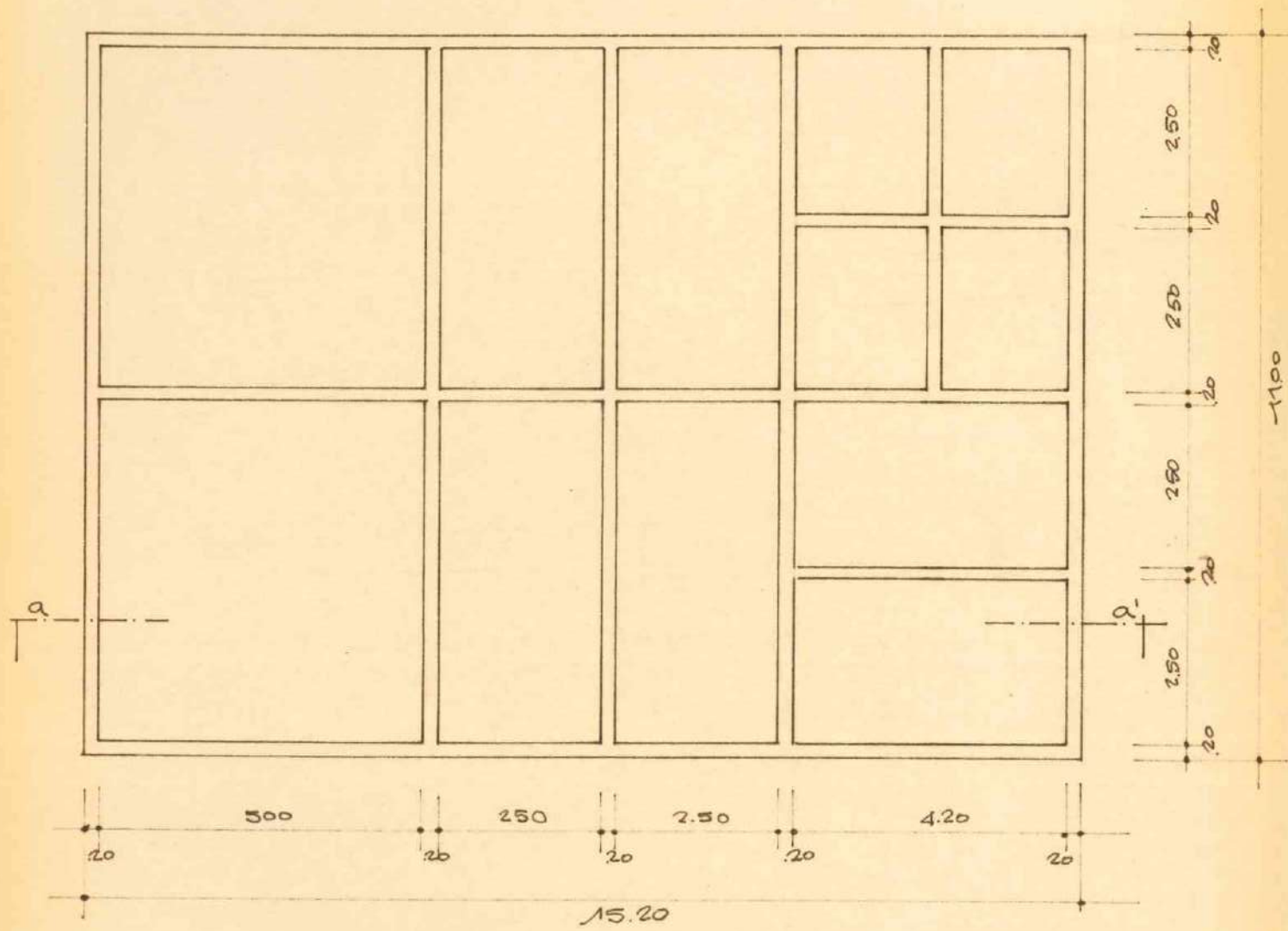

sezione aa'

pianta

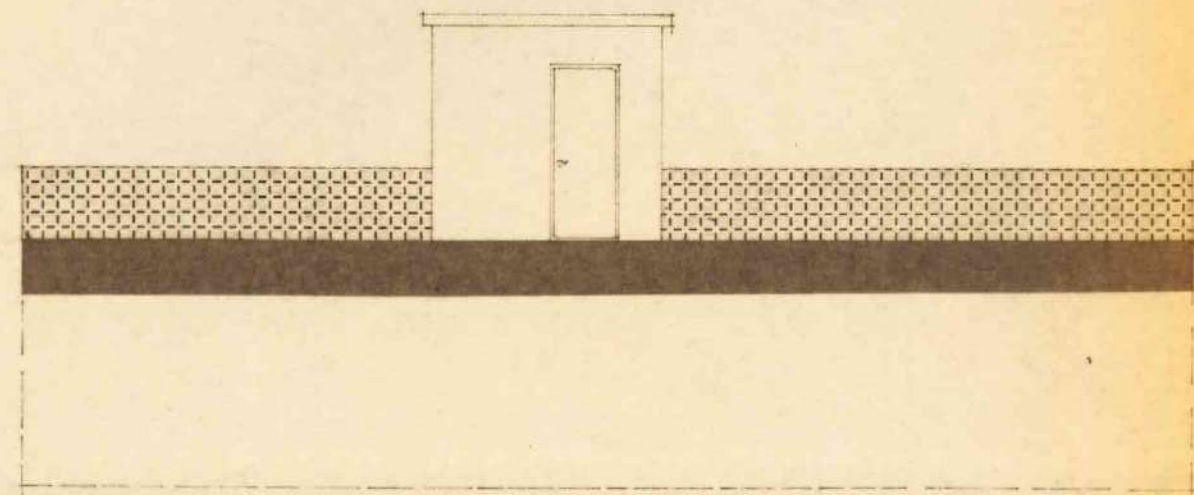
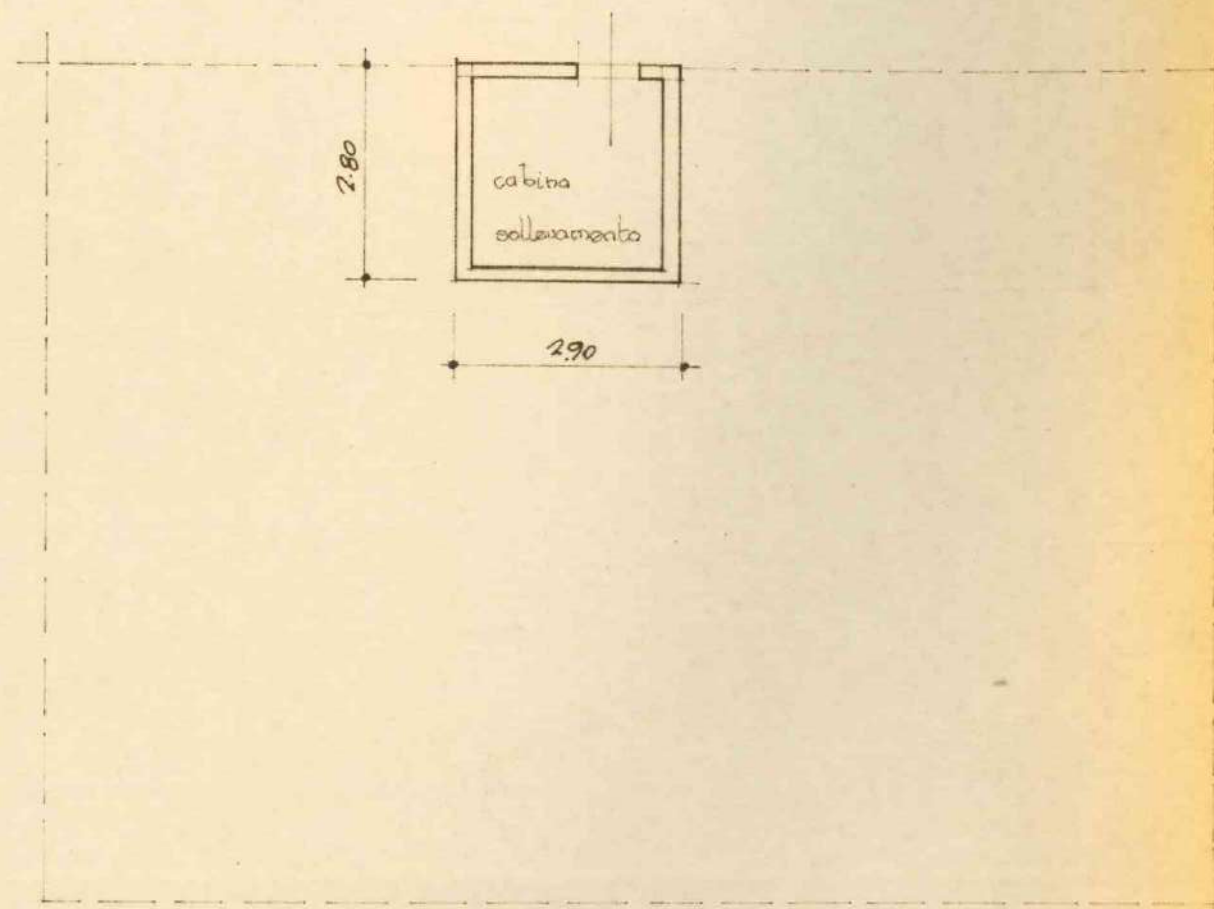

prospetto

COMUNE di CAPRINO VERONESEMarca
da
BollioPERMESSO DI AGIBILITA' N. 56/10/10. -IL COMMISSARIO PREFETTIZIO
~~IL SINDACO~~Vista la domanda del Sig. COLTRI GILIO c/o Marmei Coltri Luigi S.n.c. di Coltri Gilio
Codice fiscale 00827970237. -residente a Caprino Veronese Via Loc. Gamberon. - nr. ==intesa ad ottenere il permesso di agibilità per la costruzione di un manufatto ad uso
~~del fabbricato~~ cabina di sollevamento acqua. -sito in Caprino Veronese. -Via Loc. Gamberon. - nr. == Sez. C Foglio IX° Mapp. n. 311/a ;Visto il verbale d'ispezione sanitaria in data == ;nonchè quello del tecnico comunale in data == ;Accertato che i lavori sono stati iniziati in data 26.8.1980. - ed ultimatiin data 10.1.1981. - ed eseguiti in conformità al progetto approvato;

Visto che le condizioni e prescrizioni contenute nell'atto di concessione sono state adempiute nei modi e termini in esso previsti, come risulta dalla documentazione in atti;

Visto il certificato di collaudo statico in data (in caso di opere in c.a.) 20.10.1980. - ;Visto che il richiedente ha prodotto la prova del pagamento della tassa di concessione governativa di == ;Visto il certificato di collaudo dell'impianto termico (Art. 15 D.P.R. 28-6-77, n. 1052) in data ==Visto che copia del certificato di collaudo è stato depositato presso l'Uff. Genio Civile in data 3.11.80. -come da ricevuta n. 2997/80. - prot. a' sensi dell'art. 8 della legge 5-11-1971, n. 1086;

Visti gli articoli 221, 226 del T.U. delle leggi sanitarie, approvato con D.L. 27-7-1934, n. 1265;

Visto il nulla-osta di (') =====

Viste le leggi 30-4-1976, n. 373 e 10 maggio 1976, n. 319;

Visto il vigente Regolamento d'igiene ed Edilizio;

DICHIARAche la costruzione del manufatto ad uso cabina sollevamento acqua. - di proprietà
del Sig. COLTRI GILIO. -sopra descritta, di piani nr. 1 vani nr. 1 E' AGIBILE con decorrenza dal 20 maggio 1981. -Li, 20 maggio 1981. -

IL COMMISSARIO PREFETTIZIO

~~IL SINDACO~~

(Comm. Rag. G. Tessaro)

PER RICEVUTA
DELL'ORIGINALE
li 17 GIU. 1981

N. 56/70/11 Reg. Costruz. Edil.

li 20 AGO. 1984

**CONCESSIONE
AD ESEGUIRE ATTIVITA' EDILIZIA O TRASFORMAZIONE URBANISTICA**

IL SINDACO

Vista la domanda presentata il 20.12.1983. - n. 11292 di prot.
da COLTRI GILIO. - Cod. Fisc. 00827970237 -
per conto della Ditta "Marmi Coltri Luigi S.n.c. di Coltri Gilio"
tendente ad ottenere la concessione per in variante per ampliamento laboratorio
marmi, ai sensi della legge reg. 29.12.79, N° 73. -

in località Gamberon. - Via ===
Sez. C Foglio IX° Mappali N. 311-313-315-758/a.-

— Visti gli elaborati tecnici allegati, a firma del Arch. S. Dal Prete - DLP SRG 48R06 H356X -

— Visto il parere dell'Ufficiale Sanitario;

— Viste le leggi 17-8-1942, n. 1150, 6-8-1967, n. 765, 28-1-1977, n. 10 e legge reg. 2-5-1980, n. 40;

— Visto il titolo idoneo al rilascio della concessione;

— Sentito il parere della Commissione Edilizia Comunale;

— Visti i regolamenti d'Igiene, di Edilizia e di Polizia Urbana;

— Visto il T.U. delle leggi sanitarie in data 27-7-1934, n. 1265;

— Determinato in L. === il contributo commisurato al costo di costruzione;

— Determinato in L. === il contributo per oneri di urbanizzazione primaria;

— Determinato in L. === il contributo per oneri di urbanizzazione secondaria;

**La presente concessione viene rilasciata a titolo non oneroso in quanto
non comporta variazioni di onerosità rispetto alla concessione originaria.-**

CONCEDE

a MARMI COLTRI LUIGI S.n.c. di Coltri Gilio. -

di eseguire le opere edilizie suindicate in conformità del progetto allegato, e sotto l'osservanza delle vigenti disposizioni in materia edilizia, igiene e polizia, salvi i diritti di terzi e i poteri spettanti ad altre autorità, alle seguenti, inderogabili prescrizioni:

1) che i lavori siano completamente ultimati entro il 17.10.1984. -

- 2) Per le eventuali occupazioni di spazi ed aree pubbliche o per manomissione di suolo o impianti pubblici si dovrà chiedere ed ottenere la concessione del Comune. Dette aree dovranno essere cintate, lungo i lati prospicienti le vie o spazi pubblici, con appositi assiti dell'altezza minima di mt. 2,50 imbiancati agli angoli e muniti di idonee luci nelle ore notturne.
 - 3) **La tinteggiatura dei prospetti dovrà essere preventivamente autorizzata dall'ufficio tecnico comunale.**
 - 4) I lavori dovranno essere iniziati, a pena di decadenza della concessione, entro un anno da oggi ed il concessionario deve darne preventiva comunicazione al Sindaco.
 - 5) I lavori dovranno essere ultimati, in modo che l'opera sia agibile entro il termine di tre anni, da oggi, e il concessionario deve darne immediata comunicazione al Sindaco.
 - 6) Essa si intende concessa sotto riserva dei diritti di terzi e nell'intesa che la medesima non impegna il Comune all'infuori del regolamento edilizio e della legge urbanistica.
 - 7) Il titolare della concessione è tenuto a dare preventivo avviso scritto all'ufficio tecnico comunale della data di inizio lavori, nonché dei nominativi e degli indirizzi del direttore lavori e dell'impresa esecutrice, chiedendo nel contempo la fissazione degli allineamenti e dei livelli di riferimento. Non potrà dare inizio ai lavori senza aver ottenuto dal Comune apposita autorizzazione scritta. Nel caso di sostituzione del direttore lavori o dell'impresa egli dovrà darne immediata notizia segnalando i nominativi dei subentranti.
 - 8) Nel caso di impiego nella costruzione di conglomerato cementizio armato (normale o precompresso) o di struttura metallica, il costruttore prima di iniziare i lavori deve presentare denuncia all'Ufficio del Genio Civile ai sensi dell'art. 4 della legge 5-11-1971 n. 1086, che all'uopo rilascerà apposita ricevuta da presentarsi all'ufficio tecnico comunale.
 - 9) Per poter abitare o comunque utilizzare i locali del fabbricato è necessario ottenere il certificato di abitabilità od agibilità rilasciato dal Sindaco e, se del caso, il certificato di prevenzione incendi rilasciato dal Comando Vigili del Fuoco nonché, se necessario, aver fatto effettuare il collaudo statico della costruzione, da consegnarsi, col visto dell'ufficio del Genio Civile, all'ufficio comunale.
 - 10) Il titolare della concessione, il direttore lavori e l'assuntore dei medesimi sono responsabili di ogni inosservanza così delle norme di legge e di regolamenti comunali, come delle modalità esecutive fissate nella presente concessione.
 - 11) Dovranno essere osservate le norme del D.M. 1-12-1975 e della legge 30-4-1976, n. 373, sul contenimento dei consumi energetici e l'installazione dell'impianto di riscaldamento.
 - 12) Dovranno essere osservate le norme della legge 10-5-1976, n. 319, e successive modifiche e integrazioni in materia di tutela delle acque dall'inquinamento.
 - 13) Copia della presente deve essere tenuta a disposizione dell'Autorità nel luogo dei lavori.
- Si rilascia in doppio originale di cui uno da consegnare all'interessato e uno da trattenere agli atti di questo ufficio.



IL SINDACO
(Dott. Luigi Segattini)

Allegato: copia del progetto debitamente vistata.

NORMATIVA URBANISTICA DELLA ZONA	
Zona	"E" - agricola -
Altezza fuori terra	ml.
Piani fuori terra	n.
Rapporto di copertura Sc/SI
Indice di edificabilità Vft/SI

CARATTERISTICHE DEL PROGETTO	
Superficie lotto: in proprietà	mq.
vincolata	mq.
Totale SI	mq. =
Superficie coperta fabbricato Sc	mq. 1550(attuale)
Piani fuori terra	n. 488(progetto)
Altezza media fuori terra Hft	ml.
Volume fabbricato: fuori terra Vft	mc.
Totale Vt	mc.
Rapporto di copertura Sc/SI
Indice di edificabilità Vft/SI

Per accettazione integrale e incondizionata della concessione anche per conto di eventuali co-intestati ed in segno di ricevuta della concessione e della copia del progetto allegato.

Firma del Concessionario

20 AGO, 1984

Caprino Veronese, li

56/70/11

COMUNE DI CAPRINO VERONESE
PROVINCIA DI VERONA

UFFICIO SANITARIO COMUNALE
(T.U. 27-7-1964, n. 1285 - art. 220)
VISTO: per quanto di competenza,
Si esprime, sul progetto, parere favorevole.

20 DIC. 1983



PROGETTO di VARIANTE IN CORSO d'OPERA

ALLA COSTRUZIONE DI UN LABORATORIO
AD AMPLIAMENTO DELL'INDUSTRIA MARMI

COMMISSIONE EDILIZIA COMUNALE

Visto: sul progetto di esprimere "Ditta comm. LUIGI COLTRI s.n.c." DI
r. favorevole, alle condizioni riportate
n. il verbale di seduta.

21 DIC. 1983

COLTRI GILIO, SITA IN LOC. GAMBERON,

CAPRINO VERONESE, II

Il Presidente

CONCESSIONE EDILIZIA N° 56/70/8-9

I Membri

Il Medico Responsabile Igiene Pubblica DEL 26

23.X.1980 -

Il Tecnico Comunale



DISEGNI SCALA 1:100 - 1:200

IL PROGETTISTA

sergio dal prete - architetto
viale IV novembre, 19 - tel. 7241747
37013 - caprino veronese (vr)
partita iva 0066173 023 7
cod. fisc. DLPSRG48R06H356X

IL DIR. LAVORI

IL PROPRIETARIO

Marmi COLTRI LUIGI

di Coltri Gilio & C. s.n.c.
37013 - CAPRINO VERONESE (vr)
Via Gamberon - Tel. 045/7241127
Part. IVA: 0082797 023 7

L'IMPRESA

BRANO MAPPALE Scala 1:2000

SEZIONE "C"

FOGLIO IX°

MAPP. N° : 315 - 758 /a

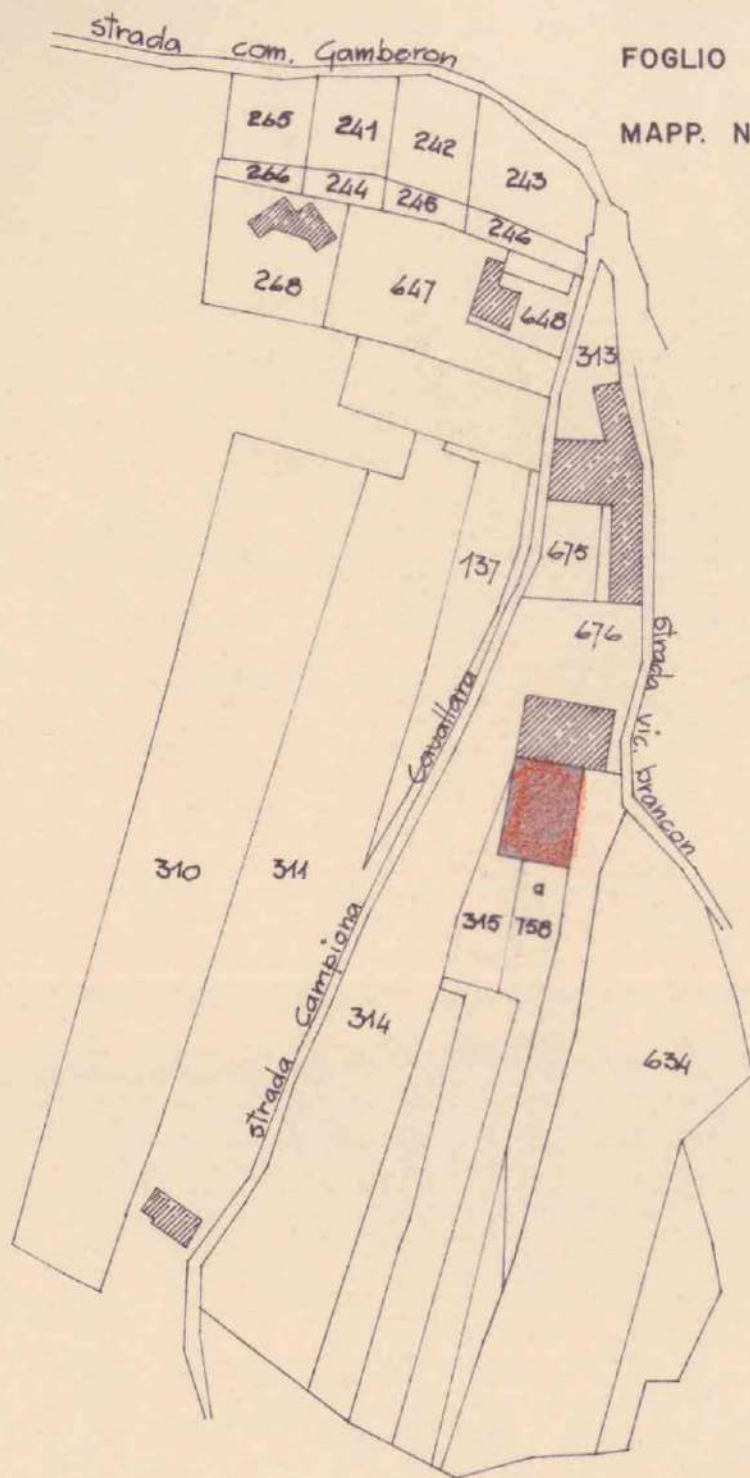

N.B.: LA PRESENTE VARIANTE NON COMPORTA ALCUN AUMENTO DI SUPERFICIE COPERTA -

PROGETTO APPROVATO

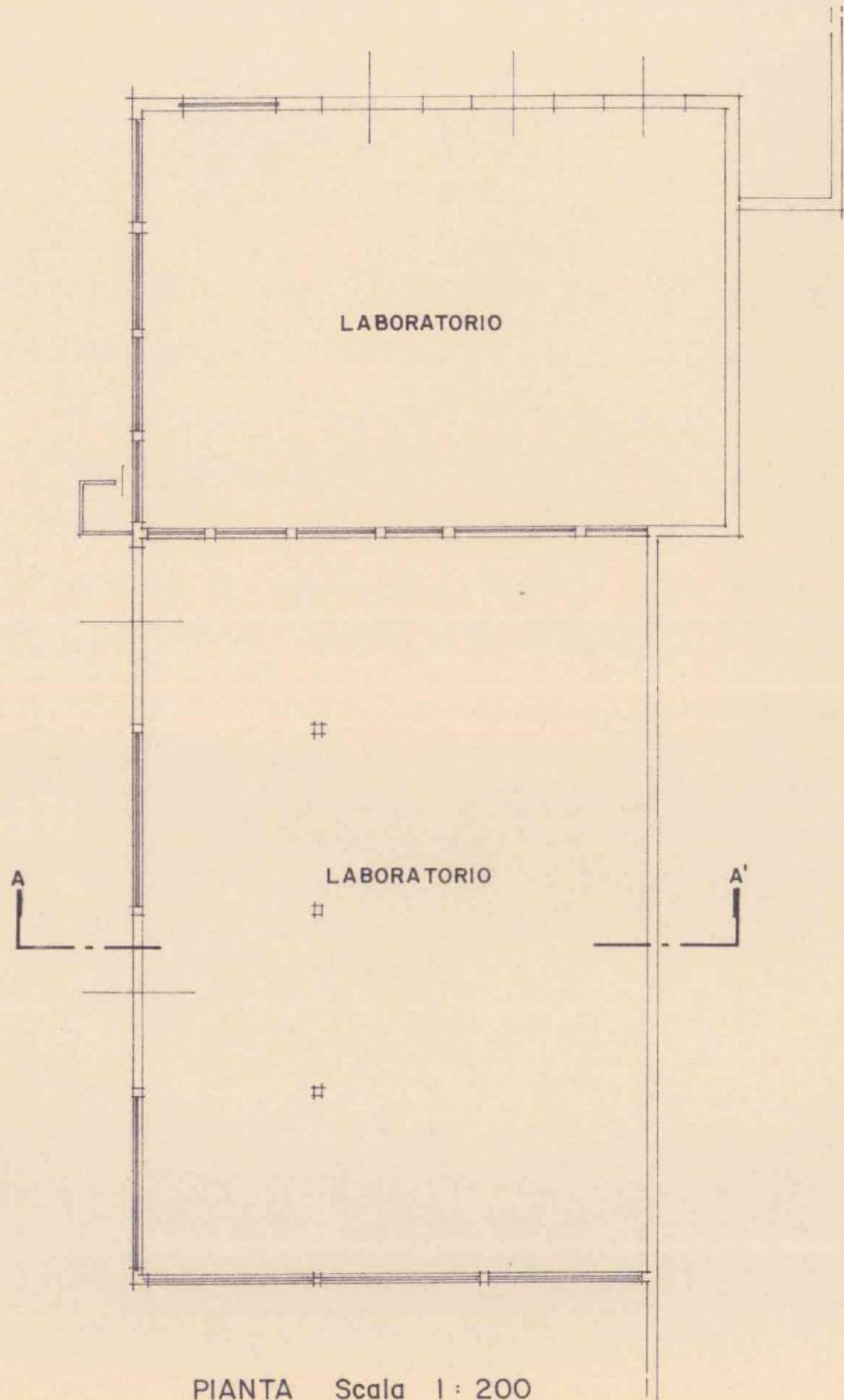

PIANTA Scala 1 : 200

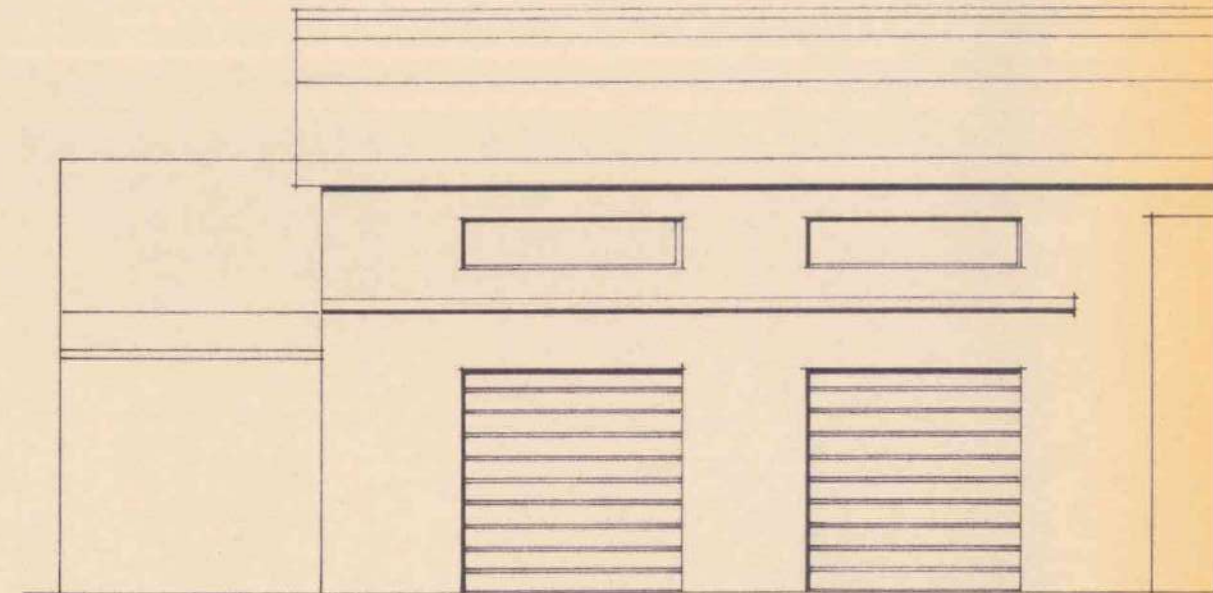
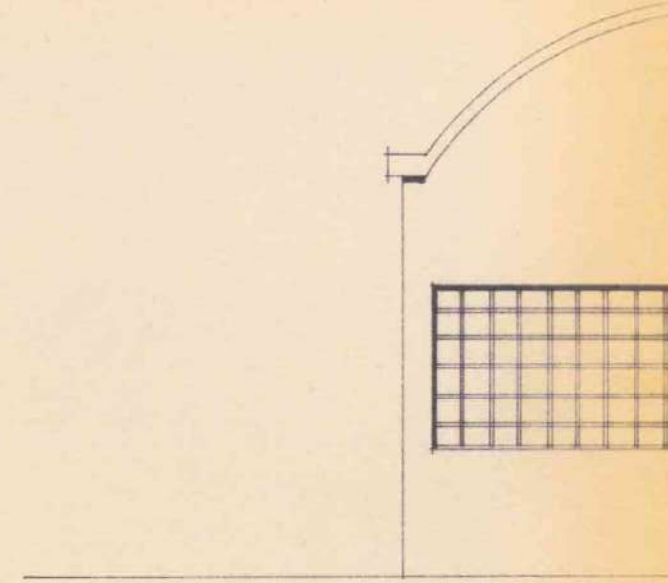

PROSPETTO N

VARIANTE IN C.O.

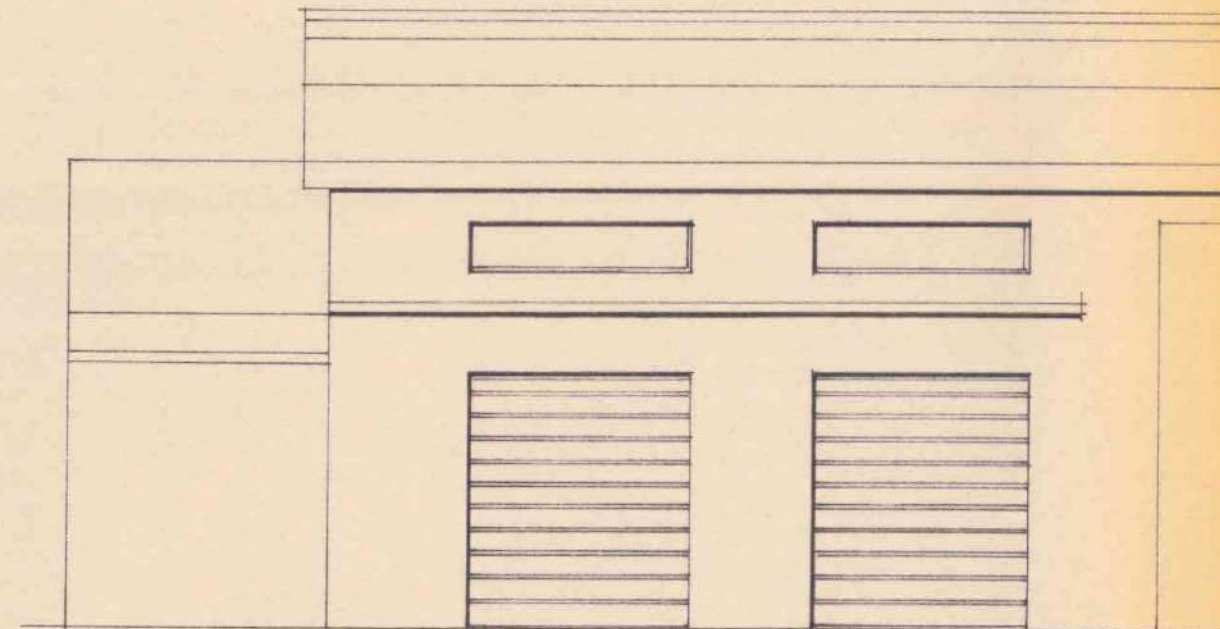
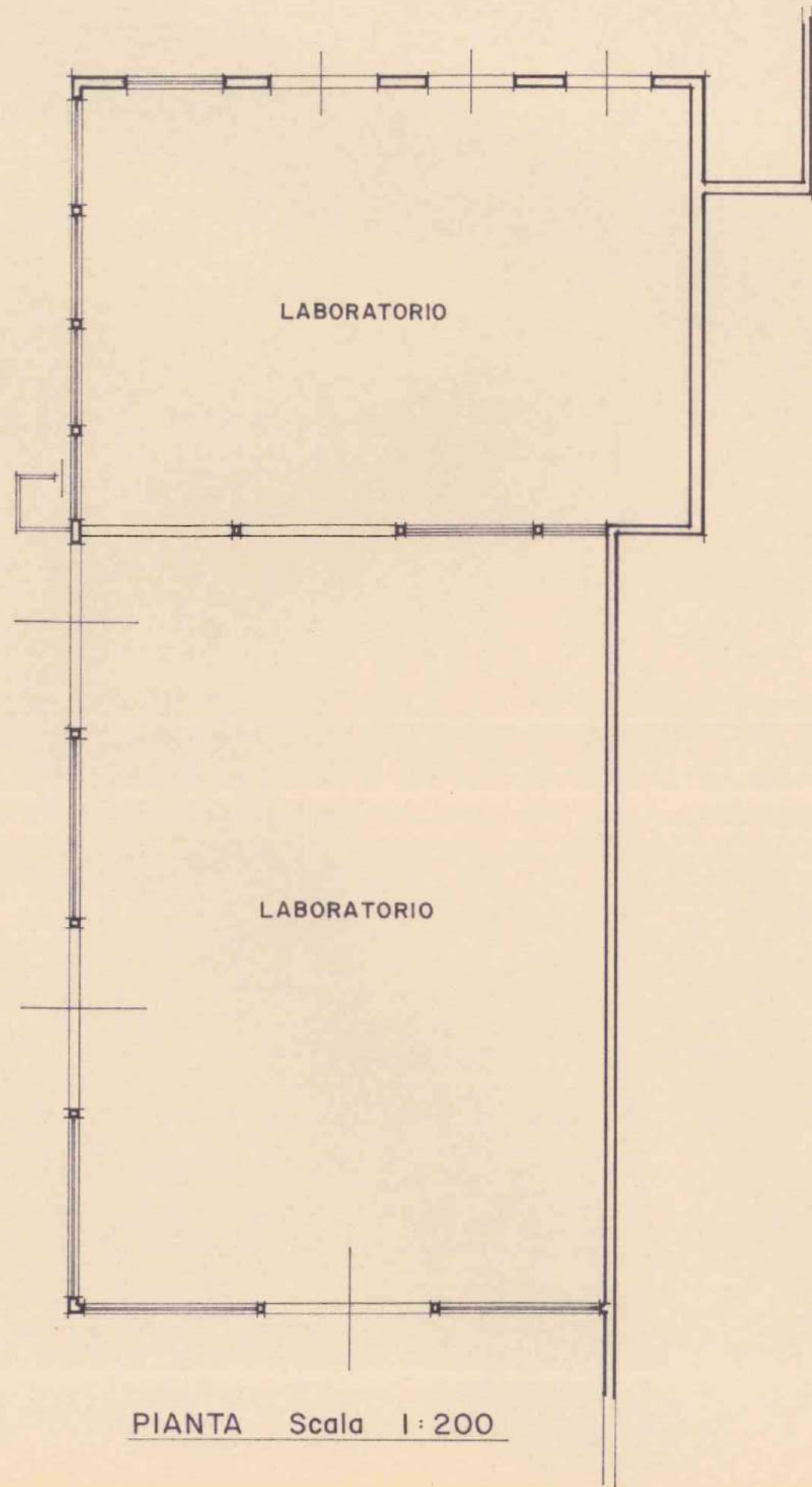

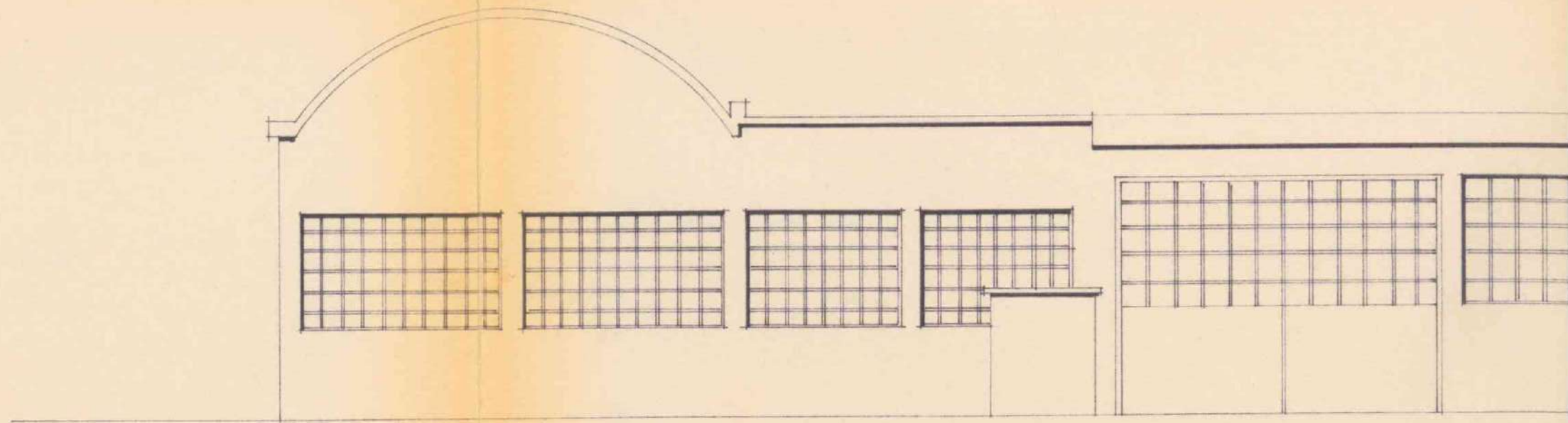

PROSPETTO OVEST

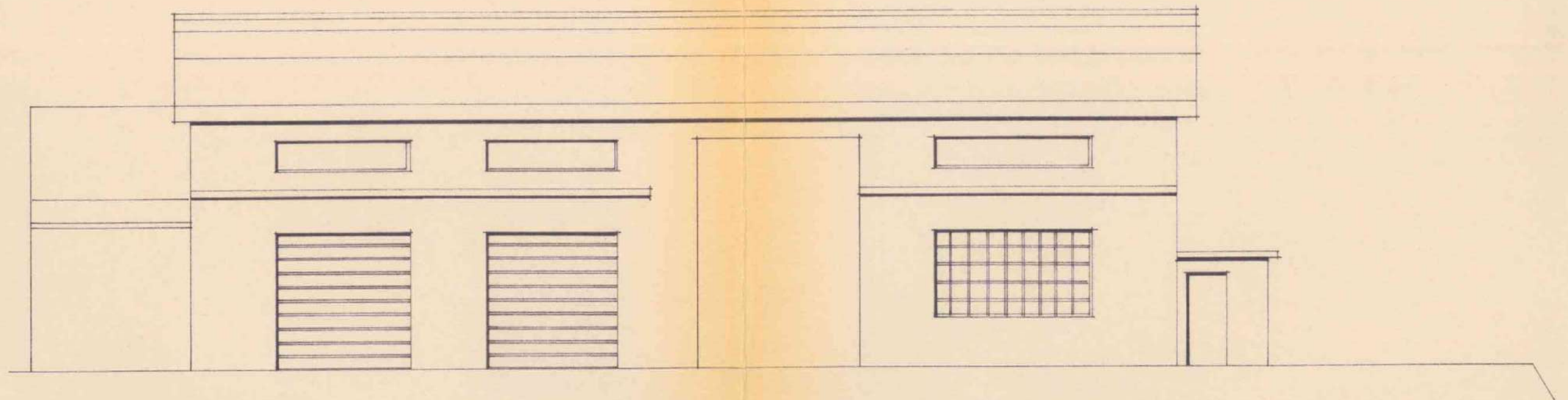

PROSPETTO NORD

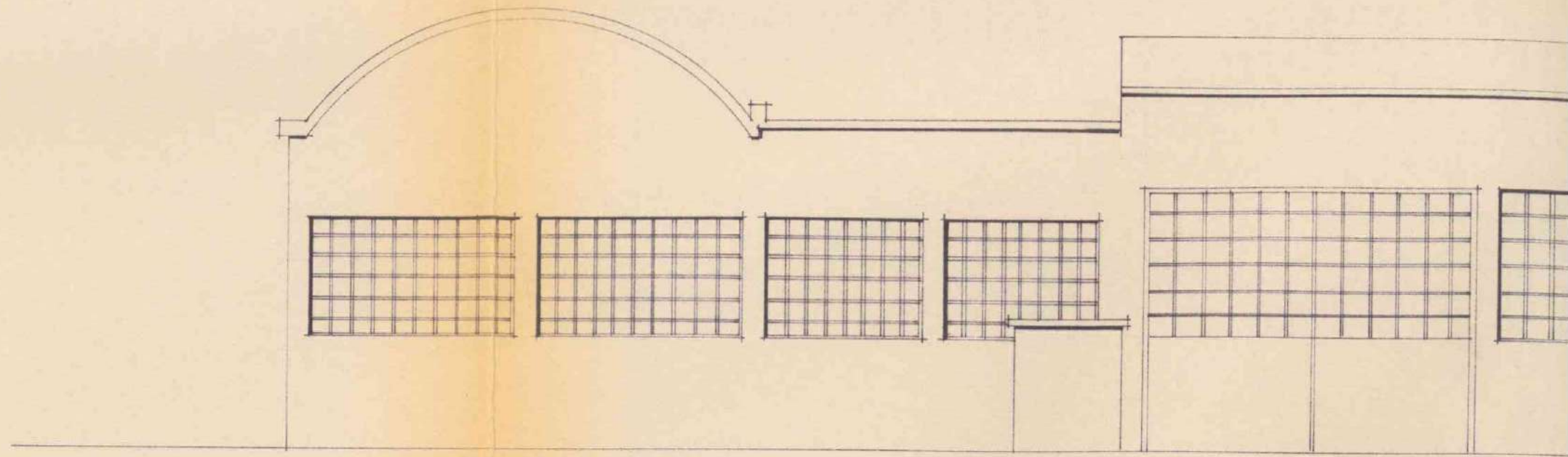

PROSPETTO OVEST

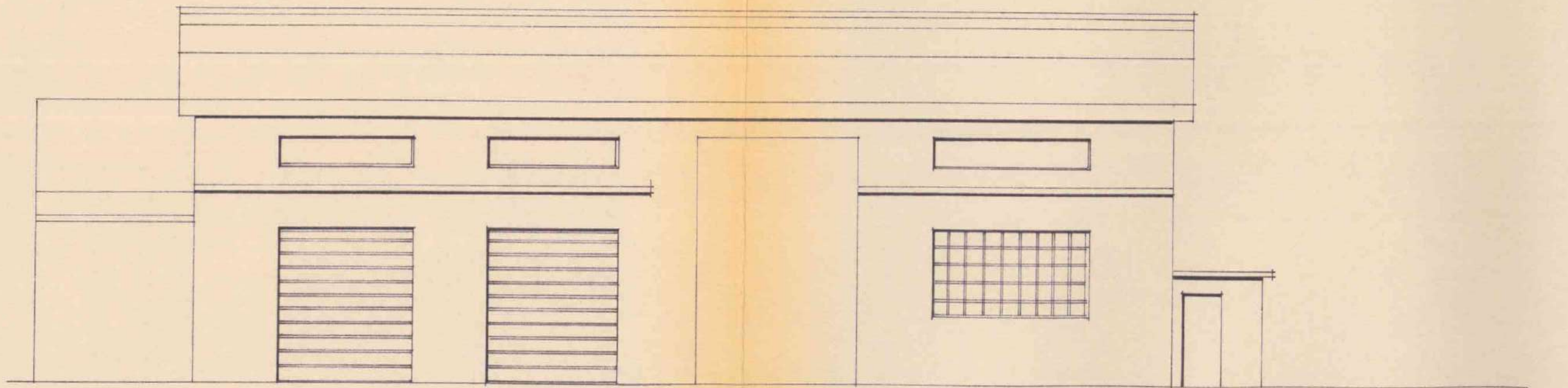

PROSPETTO NORD

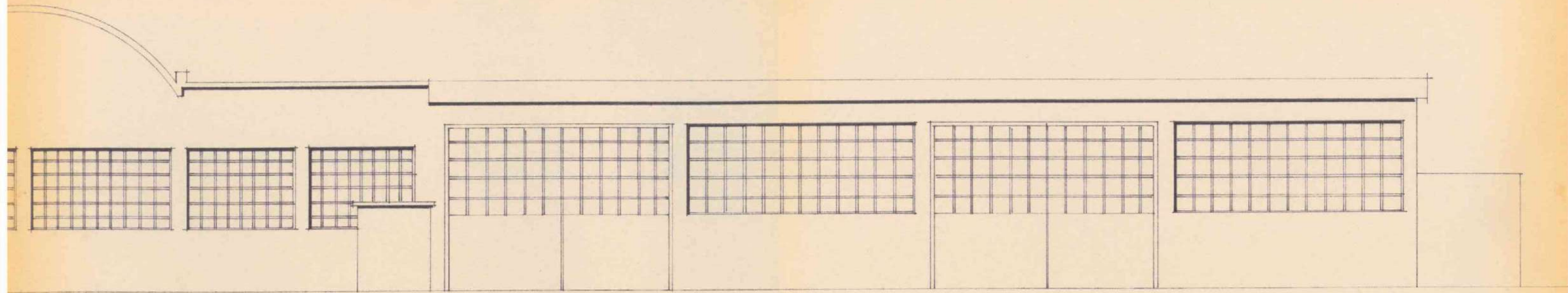

PROSPETTO OVEST

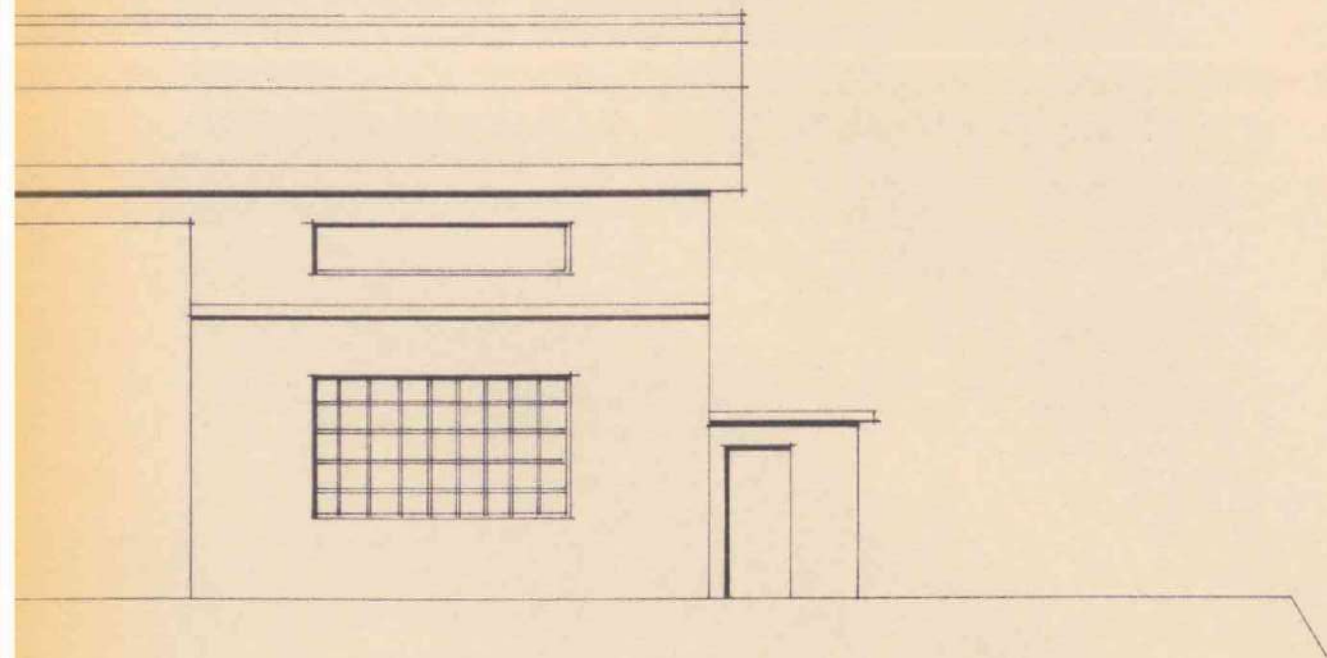

ORD

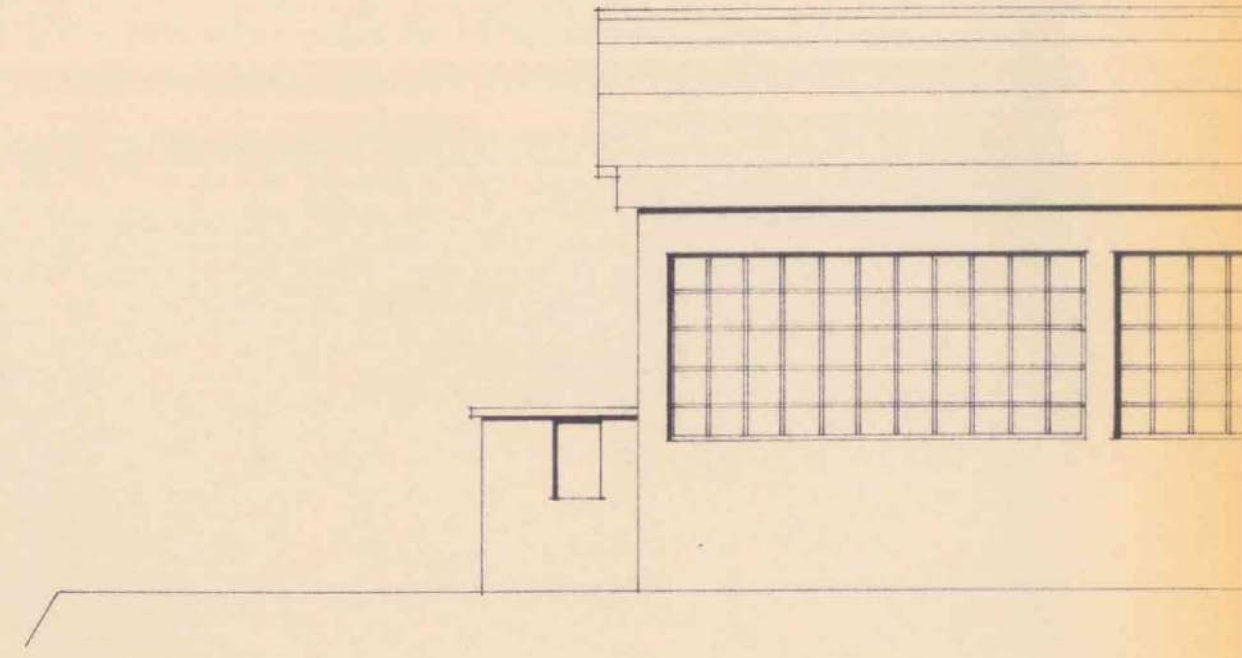

PROSP

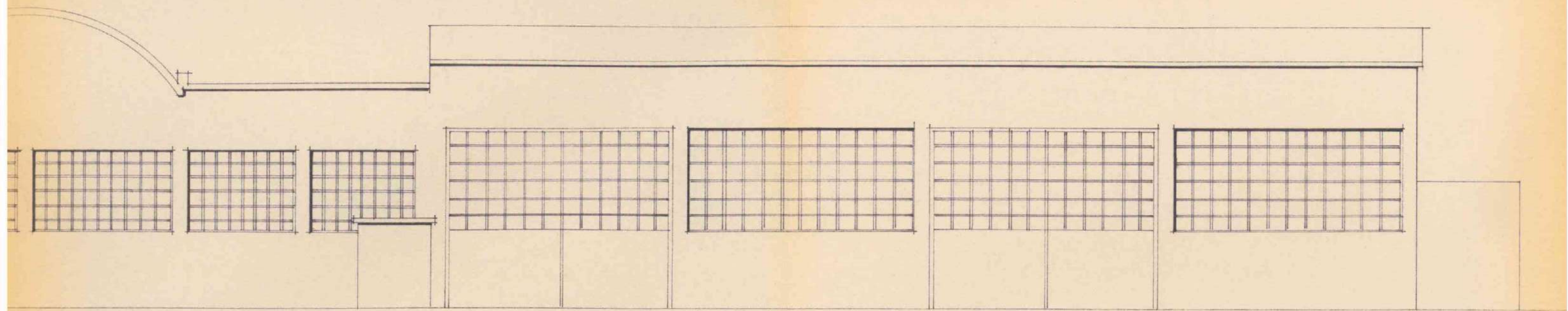

PROSPETTO OVEST

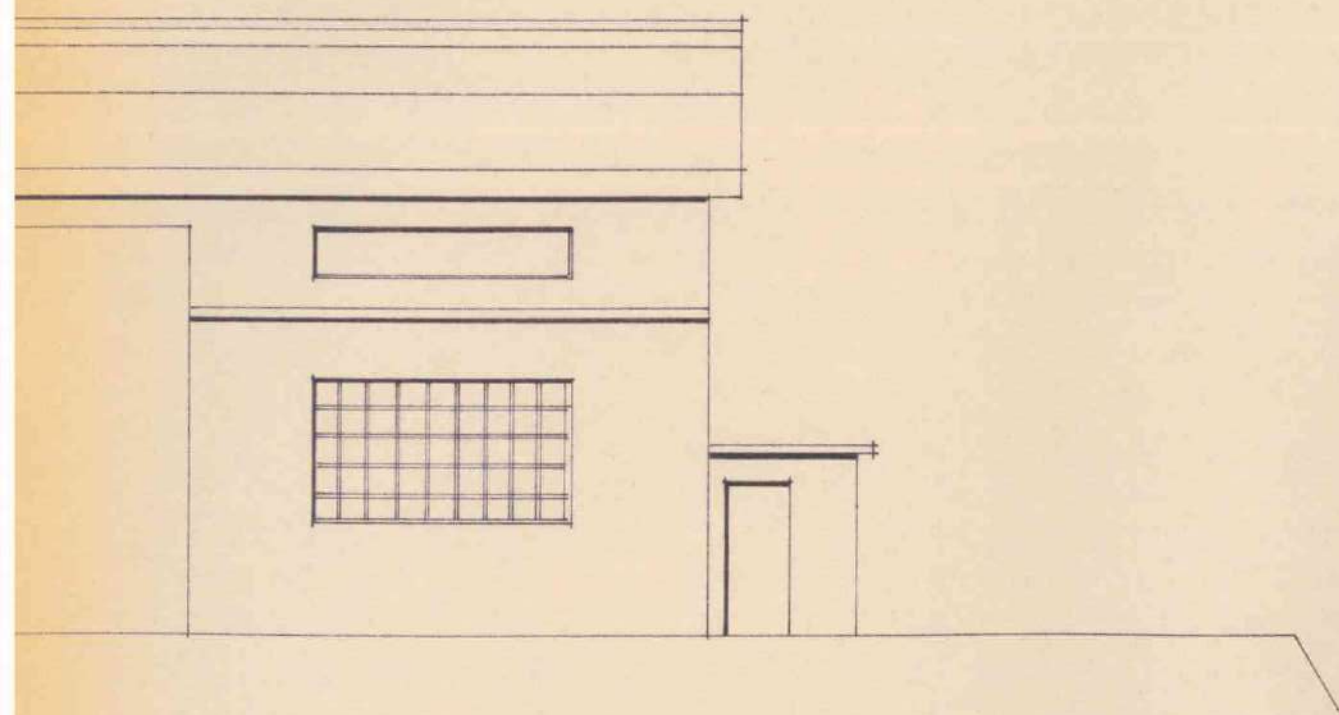

ORD

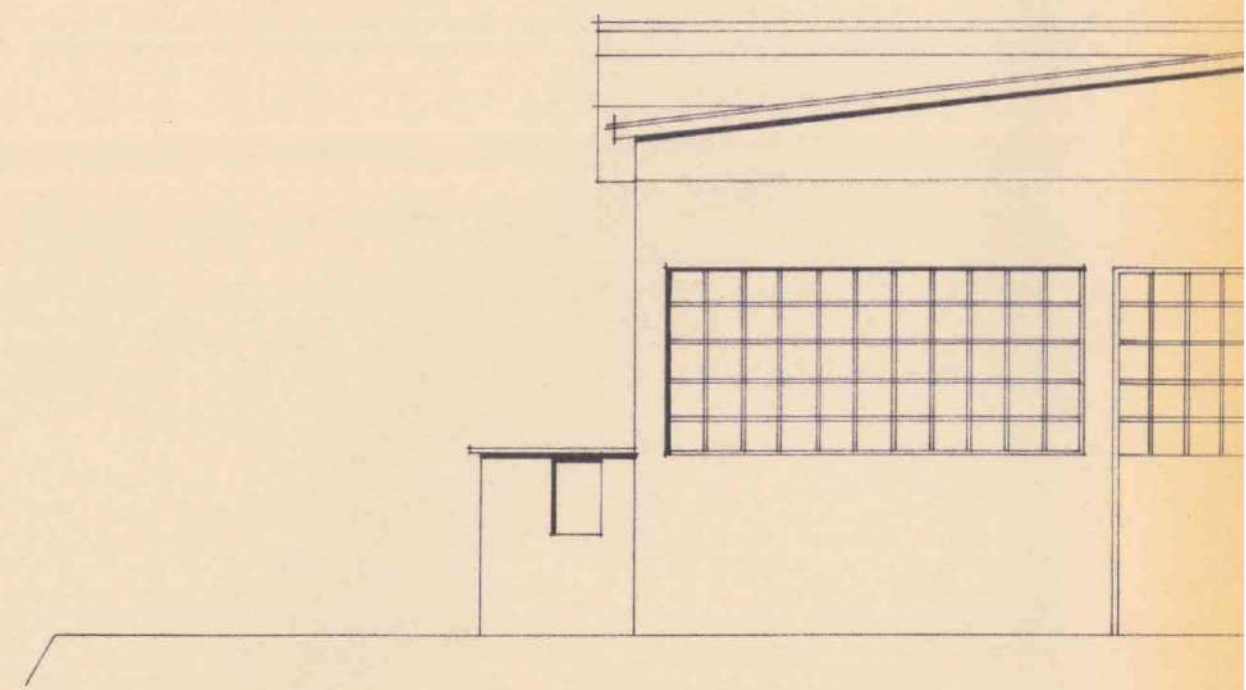

PROSP

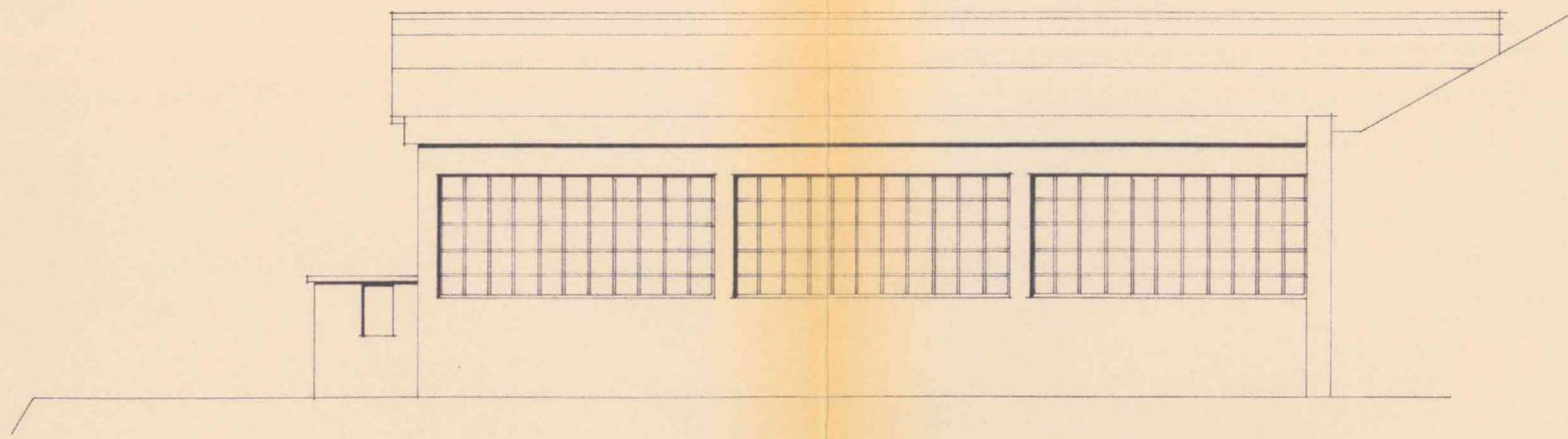
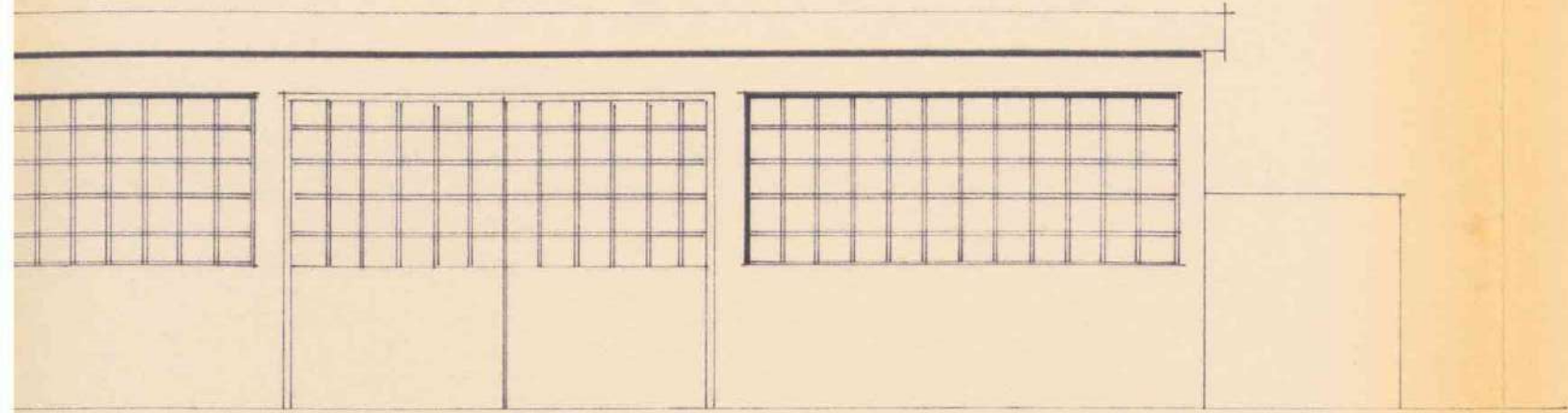

PROSPETTO SUD

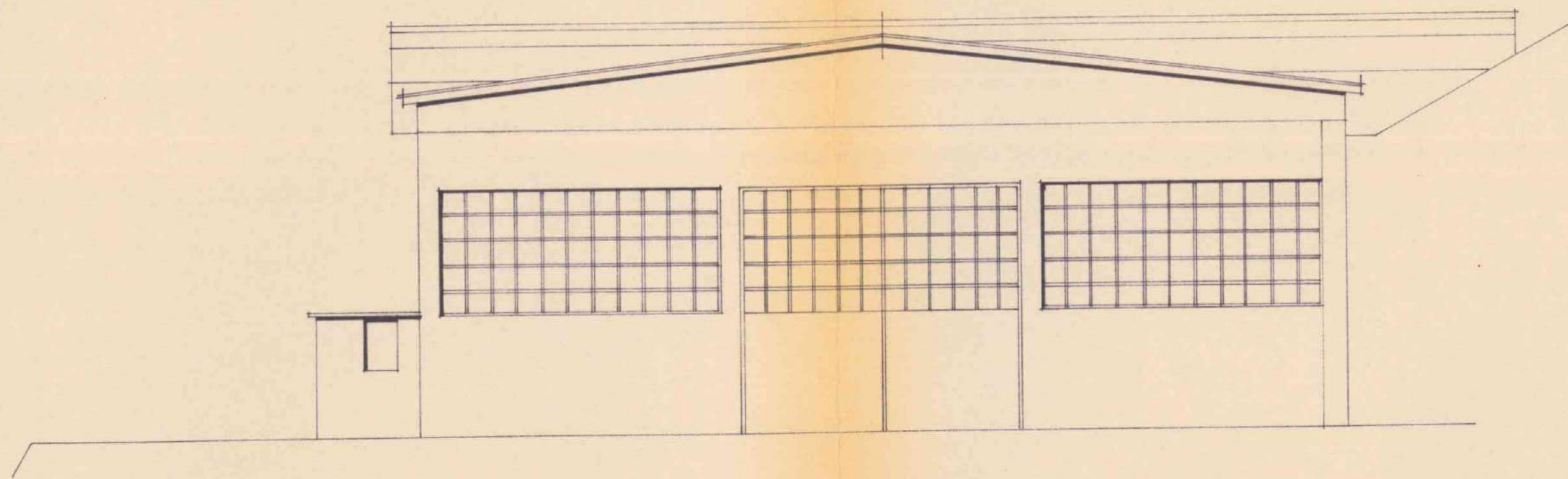
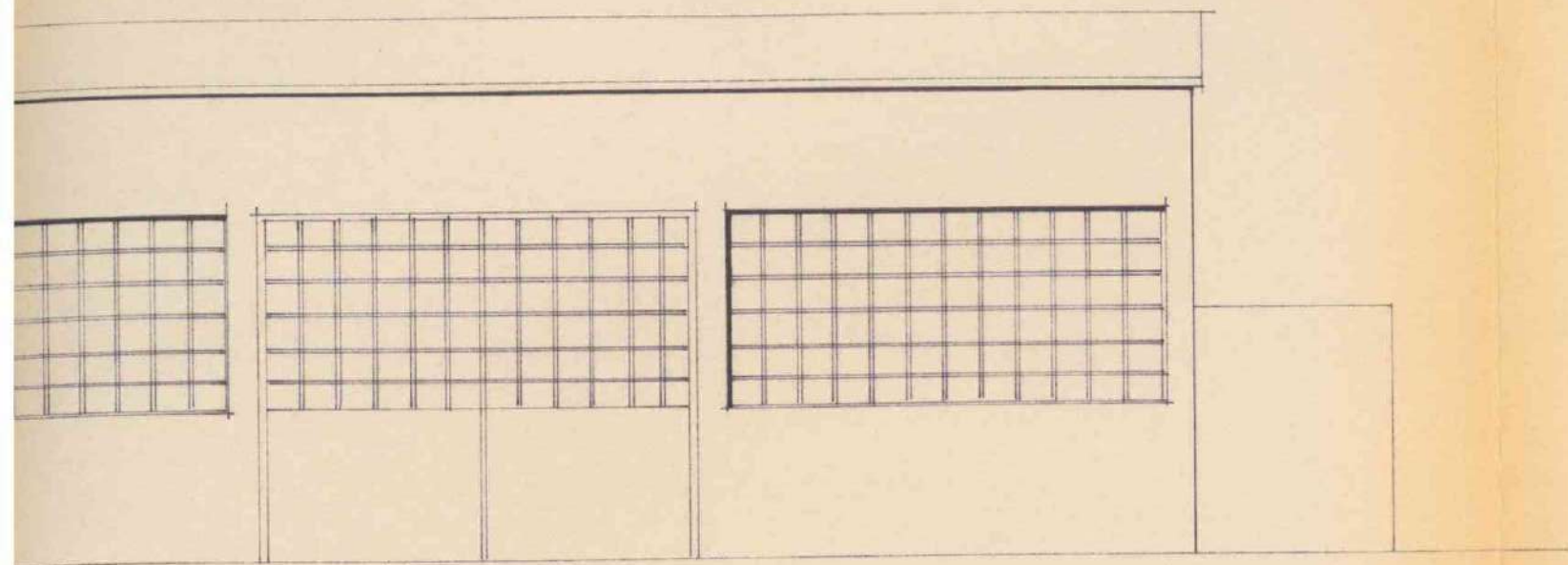

PROSPETTO SUD

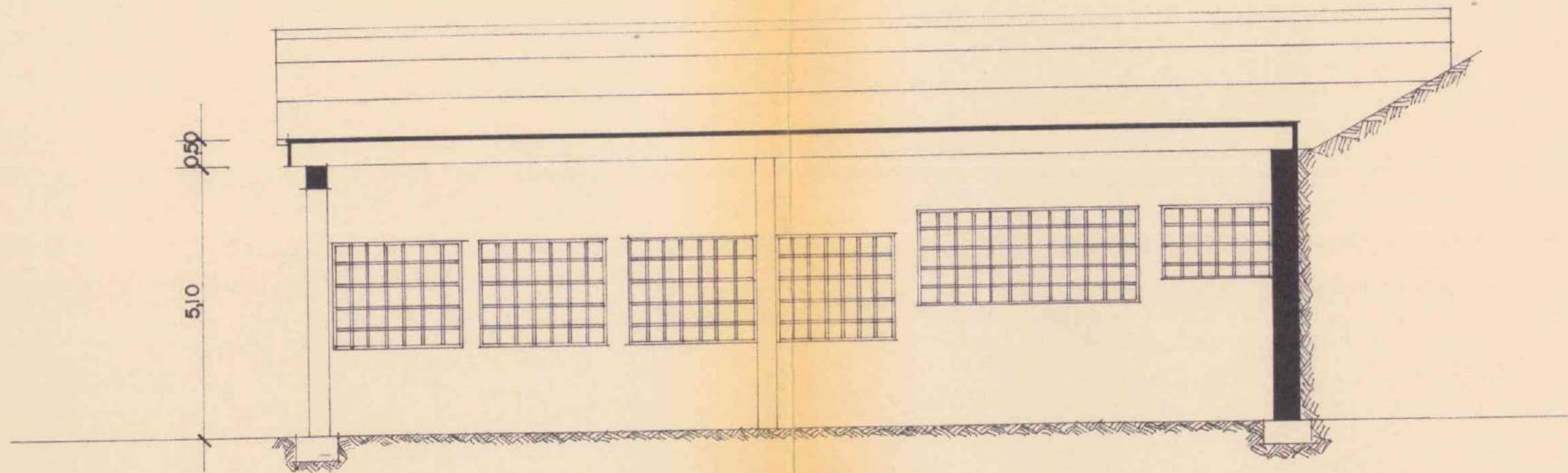

SEZIONE A-A'

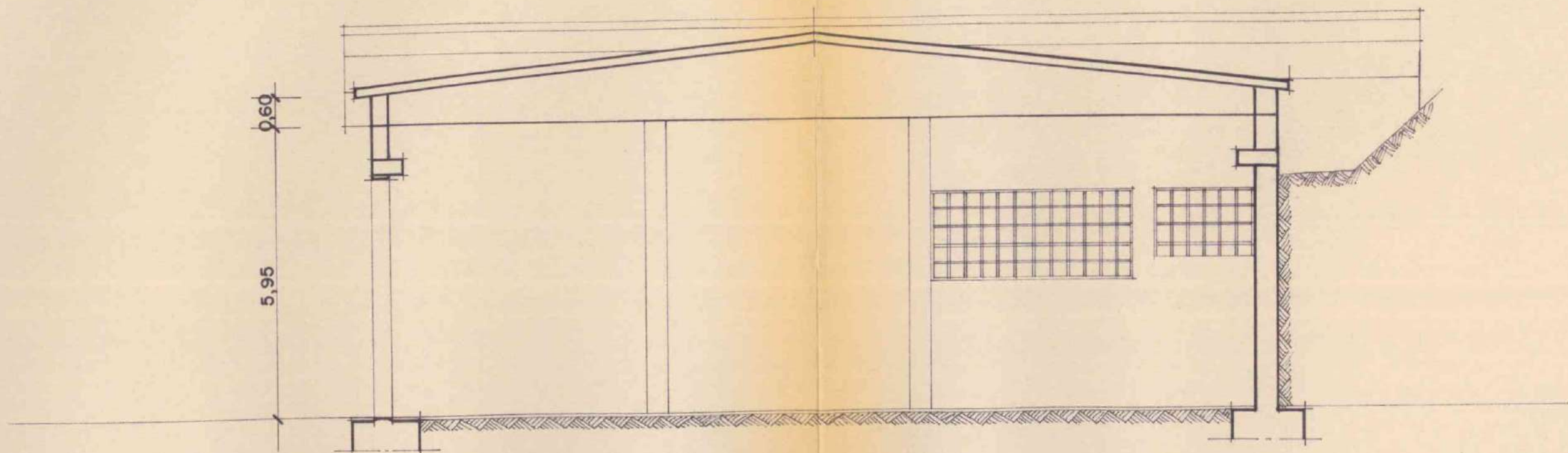

SEZIONE A-A'

COMUNE DI CAPRINO VERONESE
 PROVINCIA DI VERONA

17 SET. 1986

N. 56.70/12 Reg. Costruz. Edil.

li _____

CONCESSIONE
AD ESEGUIRE ATTIVITA' EDILIZIA O TRASFORMAZIONE URBANISTICA

IL SINDACO

Vista la domanda presentata il 13.05.1986.- n. 5291.- di prot.
 da COLTRI GILIO. - Cod.Fisc. 00827970237 - per conto della Ditta
"Marmi Coltri Luigi s.n.c. di Coltri Gilio e C." -
 tendente ad ottenere la concessione per completamento lavori di ampliamento labora-
torio marmi sito

in località Gamberon Via ===
 Sez. C Foglio IX° Mappali N. 311-313-315-758/a.-
Arch.S.Dal Prete - DLP SRG 48R06 H356X -

- Visti gli elaborati tecnici allegati, a firma del
- Visto il parere dell'Ufficiale Sanitario;
- Viste le leggi 17-8-1942, n. 1150, 6-8-1967, n. 765, 28-1-1977, n. 10 e legge reg. 2-5-1980, n. 40;
- Visto il titolo idoneo al rilascio della concessione;
- Sentito il parere della Commissione Edilizia Comunale;
- Visti i regolamenti d'Igiene, di Edilizia e di Polizia Urbana;
- Visto il T.U. delle leggi sanitarie in data 27-7-1934, n. 1265;
- Determinato in L. == il contributo commisurato al costo di costruzione;
- Determinato in L. == il contributo per oneri di urbanizzazione primaria;
- Determinato in L. == il contributo per oneri di urbanizzazione secondaria;

La presente concessione viene rilasciata a titolo non oneroso in quanto non comporta variazioni di onerosità rispetto alla concessione originaria.-

CONCEDE

a MARMI COLTRI LUIGI S.n.c. di Coltri Gilio e C.-
 di eseguire le opere edilizie suindicate in conformità del progetto allegato, e sotto l'osservanza delle vigenti disposizioni in materia edilizia, igiene e polizia, salvi i diritti di terzi e i poteri spettanti ad altre autorità, alle seguenti, inderogabili prescrizioni:
 1) che i lavori siano completamente ultimati entro un anno da oggi.-

- 2) Per le eventuali occupazioni di spazi ed aree pubbliche o per manomissione di suolo o impianti pubblici si dovrà chiedere ed ottenere la concessione del Comune. Dette aree dovranno essere cintate, lungo i lati prospicienti le vie o spazi pubblici, con appositi assiti dell'altezza minima di mt. 2,50 imbiancati agli angoli e muniti di idonee luci nelle ore notturne.
- 3) **La tinteggiatura dei prospetti dovrà essere preventivamente autorizzata dall'ufficio tecnico comunale.**
- 4) I lavori dovranno essere iniziati, a pena di decadenza della concessione, entro un anno da oggi ed il concessionario deve darne preventiva comunicazione al Sindaco.
- 5) I lavori dovranno essere ultimati, in modo che l'opera sia agibile entro il termine di tre anni, da oggi, e il concessionario deve darne immediata comunicazione al Sindaco.
- 6) Essa si intende concessa sotto riserva dei diritti di terzi e nell'intesa che la medesima non impegna il Comune all'infuori del regolamento edilizio e della legge urbanistica.
- 7) Il titolare della concessione è tenuto a dare preventivo avviso scritto all'ufficio tecnico comunale della data di inizio lavori, nonché dei nominativi e degli indirizzi del direttore lavori e dell'impresa esecutrice, chiedendo nel contempo la fissazione degli allineamenti e dei livelli di riferimento. Non potrà dare inizio ai lavori senza aver ottenuto dal Comune apposita autorizzazione scritta. Nel caso di sostituzione del direttore lavori o dell'impresa egli dovrà darne immediata notizia segnalando i nominativi dei subentranti.
- 8) Nel caso di impiego nella costruzione di conglomerato cementizio armato (normale o precompresso) o di struttura metallica, il costruttore prima di iniziare i lavori deve presentare denuncia all'Ufficio del Genio Civile ai sensi dell'art. 4 della legge 5-11-1971 n. 1086, che all'uopo rilascerà apposita ricevuta da presentarsi all'ufficio tecnico comunale.
- 9) Per poter abitare o comunque utilizzare i locali del fabbricato è necessario ottenere il certificato di abitabilità od agibilità rilasciato dal Sindaco e, se del caso, il certificato di prevenzione incendi rilasciato dal Comando Vigili del Fuoco nonché, se necessario, aver fatto effettuare il collaudo statico della costruzione, da consegnarsi, col visto dell'ufficio del Genio Civile, all'ufficio comunale.
- 10) Il titolare della concessione, il direttore lavori e l'assuntore dei medesimi sono responsabili di ogni inosservanza così delle norme di legge e di regolamenti comunali, come delle modalità esecutive fissate nella presente concessione.
- 11) Dovranno essere osservate le norme del D.M. 1-12-1975 e della legge 30-4-1976, n. 373, sul contenimento dei consumi energetici e l'installazione dell'impianto di riscaldamento.
- 12) Dovranno essere osservate le norme della legge 10-5-1976, n. 319, e successive modifiche e integrazioni in materia di tutela delle acque dall'inquinamento.
- 13) Copia della presente deve essere tenuta a disposizione dell'Autorità nel luogo dei lavori.

Si rilascia in doppio originale di cui uno da consegnare all'interessato e uno da trattenere agli atti di questo ufficio.



IL SINDACO

Dott. Luigi Segattini

Allegato: copia del progetto debitamente vistata.

NORMATIVA URBANISTICA DELLA ZONA	CARATTERISTICHE DEL PROGETTO
Zona "E" - agricola -	Superficie lotto: in proprietà . . . mq.
Altezza fuori terra ml.	vincolata mq.
Piani fuori terra n.	Totale SI mq. ==
Rapporto di copertura Sc/SI	Superficie coperta fabbricato Sc . . . mq. 1550(attuale)
Indice di edificabilità Vft/SI	488(progetto)
	Piani fuori terra n.
	Altezza media fuori terra Hft ml.
	Volume fabbricato: fuori terra Vft mc.
	Totale Vt mc.
	Rapporto di copertura Sc/SI
	Indice di edificabilità Vft/SI

Per accettazione integrale e incondizionata della concessione anche per conto di eventuali cointestati ed in segno di ricevuta della concessione e della copia del progetto allegato.

Firma del Concessionario

17 SET. 1986

Caprino Veronese, li

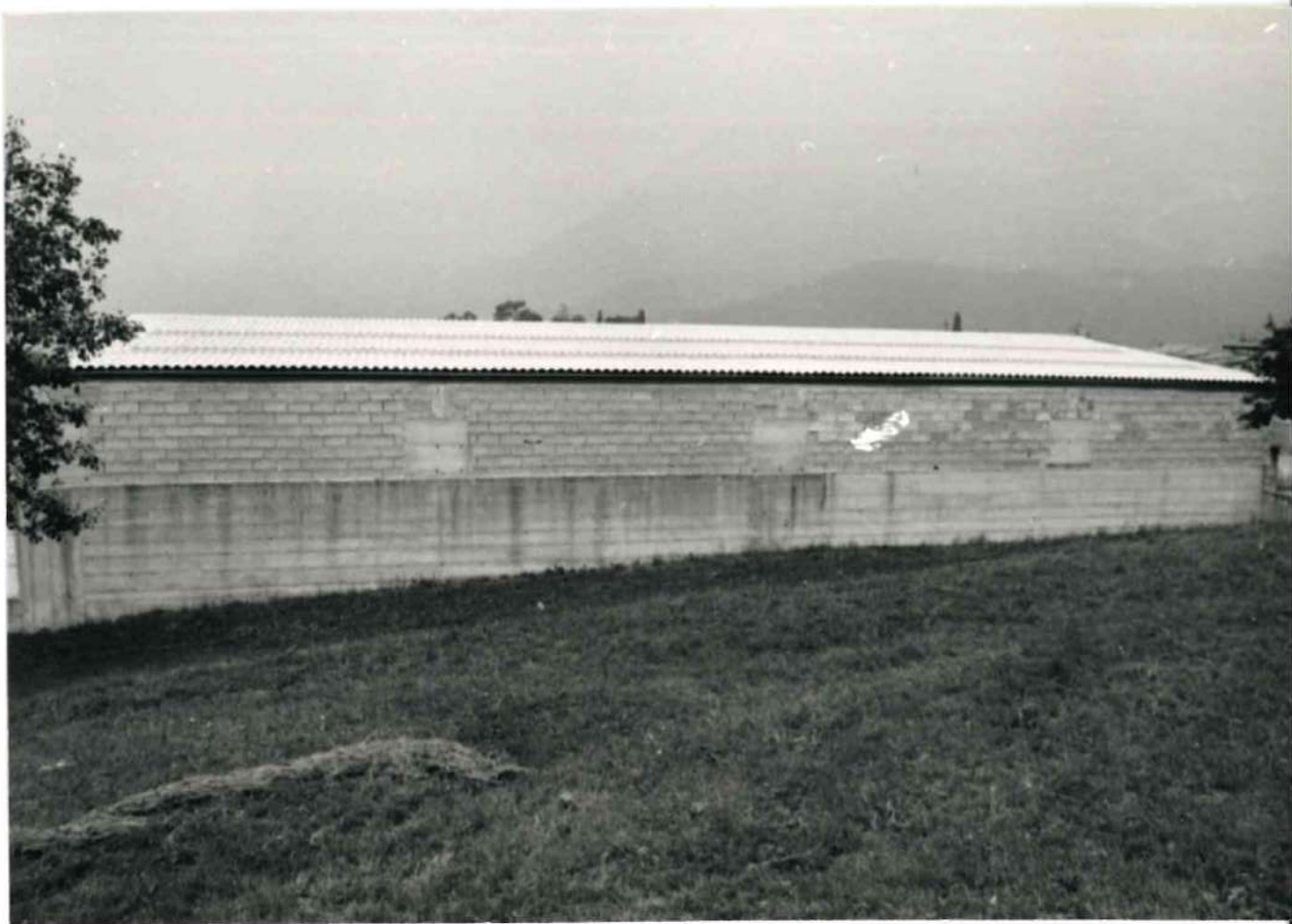

COMUNE DI CAPRINO VERONESE

PROVINCIA DI VERONA

BOLLO

N. 56/70/13 Reg. Costruz. Edil.

li 10 FEB. 1987

CONCESSIONE AD ESEGUIRE ATTIVITA' EDILIZIA O TRASFORMAZIONE URBANISTICA

IL SINDACO

Vista la domanda presentata il 02.12.1986.- n. 13880 di prot.
da Coltri Gilio c/o Ditta MARMI COLTRI LUIGI S.n.c. di Coltri Gilio e C.-

tendente ad ottenere la concessione ~~per~~ di variante per completamento lavori di
ampliamento laboratorio marmi sito

in località Gamberon.- Via ===
Sez. C Foglio IX° Mappali N. 311-313-315-758/a.-

— Visti gli elaborati tecnici allegati, a firma del Arch. S. Dal Prete - DLP SRG 48R06 H356X -

— Visto il parere dell'Ufficiale Sanitario;

— Vista la legge 10-8-1942, n. 1150, modificata con la legge 6-8-1967, n. 765;

— Vista la legge 28-1-1977, n. 10 e successive modifiche o integrazioni;

— Vista la legge urbanistica regionale;

— Visto il titolo idoneo al rilascio;

— Sentito il parere della Commissione Edilizia Comunale;

— Visti i regolamenti d'Igiene, di Edilizia e di Polizia Urbana;

— Visto il T.U. delle leggi sanitarie in data 27-7-1934, n. 1265;

— Determinato in L. == il contributo commisurato al costo di costruzione;

— Determinato in L. == il contributo per oneri di urbanizzazione primaria;

— Determinato in L. == il contributo per oneri di urbanizzazione secondaria;

La presente concessione viene rilasciata a titolo non oneroso in
quanto non comporta variazioni di onerosità rispetto alla conces-
sione originaria.-

CONCEDE

a MARMI COLTRI LUIGI S.n.c. di Coltri Gilio e C.-

di eseguire le opere edilizie suindicate in conformità del progetto allegato, e sotto l'osservanza delle vigenti disposizioni in materia edilizia, igiene e polizia, salvi i diritti di terzi e i poteri spettanti ad altre autorità, alle seguenti, inderogabili prescrizioni:

1) che i lavori siano completamente ultimati entro il 17.09.1987.-

- 2) Per le eventuali occupazioni di spazi ed aree pubbliche o per manomissione di suolo o impianti pubblici si dovrà chiedere ed ottenere la concessione del Comune. Dette aree dovranno essere cintate, lungo i lati prospicienti le vie o spazi pubblici, con appositi assiti dell'altezza minima di mt. 2,50 imbiancati agli angoli e muniti di idonee luci nelle ore notturne.
- 3) **La tinteggiatura dei prospetti dovrà essere preventivamente autorizzata dall'ufficio tecnico comunale.**
- 4) I lavori dovranno essere iniziati, a pena di decadenza della concessione, entro un anno da oggi ed il concessionario deve darne preventiva comunicazione al Sindaco.
- 5) I lavori dovranno essere ultimati, in modo che l'opera sia agibile entro il termine di tre anni, da oggi, e il concessionario deve darne immediata comunicazione al Sindaco.
- 6) Essa si intende concessa sotto riserva dei diritti di terzi e nell'intesa che la medesima non impegna il Comune all'infuori del regolamento edilizio e della legge urbanistica.
- 7) Il titolare della concessione è tenuto a dare preventivo avviso scritto all'ufficio tecnico comunale della data di inizio lavori, nonché dei nominativi e degli indirizzi del direttore lavori e dell'impresa esecutrice, chiedendo nel contempo la fissazione degli allineamenti e dei livelli di riferimento. Non potrà dare inizio ai lavori senza aver ottenuto dal Comune apposita autorizzazione scritta. Nel caso di sostituzione del direttore lavori o dell'impresa egli dovrà darne immediata notizia segnalando i nominativi dei subentranti.
- 8) Nel caso di impiego nella costruzione di conglomerato cementizio armato (normale o precompresso) o di struttura metallica, il costruttore prima di iniziare i lavori deve presentare denuncia all'Ufficio del Genio Civile ai sensi dell'art. 4 della legge 5-11-1971 n. 1086, che all'uopo rilascerà apposita ricevuta da presentarsi all'ufficio tecnico comunale.
- 9) Per poter abitare o comunque utilizzare i locali del fabbricato è necessario ottenere il certificato di abitabilità od agibilità rilasciato dal Sindaco e, se del caso, il certificato di prevenzione incendi rilasciato dal Comando Vigili del Fuoco nonché, se necessario, aver fatto effettuare il collaudo statico della costruzione, da consegnarsi, col visto dell'ufficio del Genio Civile, all'ufficio comunale.
- 10) Il titolare della concessione, il direttore lavori e l'assuntore dei medesimi sono responsabili di ogni inosservanza così delle norme di legge e di regolamenti comunali, come delle modalità esecutive fissate nella presente concessione.
- 11) Dovranno essere osservate le norme del D.M. 1-12-1975 e della legge 30-4-1976, n. 373, sul contenimento dei consumi energetici e l'installazione dell'impianto di riscaldamento.
- 12) Dovranno essere osservate le norme della legge 10-5-1976, n. 319, in materia di tutela delle acque dall'inquinamento.
- 13) Copia della presente deve essere tenuta a disposizione dell'Autorità nel luogo dei lavori.

Si rilascia in doppio originale di cui uno da consegnare all'interessato e uno da trattenere agli atti di questo ufficio.



IL SINDACO

Dott. Luigi Segattini

Luigi Segattini

Allegato: copia del progetto debitamente vistata.

NORMATIVA URBANISTICA DELLA ZONA	CARATTERISTICHE DEL PROGETTO
Zona "E" - agricola -	Superficie lotto: in proprietà . . mq.
	vincolata . . . mq.
	Totale SI . . . mq.
Altezza fuori terra . . . ml.	Superficie coperta fabbricato Sc . mq. <u>1550(attuale)</u>
Piani fuori terra . . . n.	<u>488(progetto)</u>
Rapporto di copertura Sc/SI . . .	Piani fuori terra . . . n.
Indice di edificabilità Vft/SI . . .	Altezza media fuori terra Hft . . ml.
	Volume fabbricato: fuori terra Vft mc.
	Totale Vt . . . mc.
	Rapporto di copertura Sc/SI . . .
	Indice di edificabilità Vft/SI . . .

Per accettazione integrale e incondizionata della concessione anche per conto di eventuali cointestati ed in segno di ricevuta della concessione e della copia del progetto allegato.

Firma del Concessionario

10 FEB. 1987

Caprino Veronese, li

56/70/B

U.L.S.S. n. 23 - Settore Igiene Pubblica
(T.U. 227/84, n. 290 - art. 220)
VISTO: in quanto di competenza,
si esprime, sul progetto, parere
favorevole. -

17 DIC. 1986

IL MEDICO

COMUNE DI CAPRINO VERONESE

PROVINCIA DI VERONA

PROGETTO DI VARIANTE IN CORSO D'OPERA
ALLA CONCESSIONE EDILIZIA N° 56-70/12
DEL 17/9/86 PER LAVORI DI AMPLIAMENTO
LABORATORIO MARMI SITO IN LOCALITA'
GAMBERON PER CONTO DELLA DITTA
MARMI COLTRI LUIGI s.n.c. di Coltri Gillo.



COMMISSIONE EDILIZIA COMUNALE

Visto: sul progetto si esprime parere favorevole,
conformemente alla votazione ed alle condizioni
riportate nel verbale di seduta.

17 DIC. 1986

CAPRINO VERONESE, li

IL PRESIDENTE

[Signature]

IL TE

[Signature]

IL PROGETTISTA



IL DIRETTORE LAVORI



LA DITTA

[Signature]

L'IMPRESA

estratto di mappa
sez. "c" - foglio 9
mapp. 315 - 758

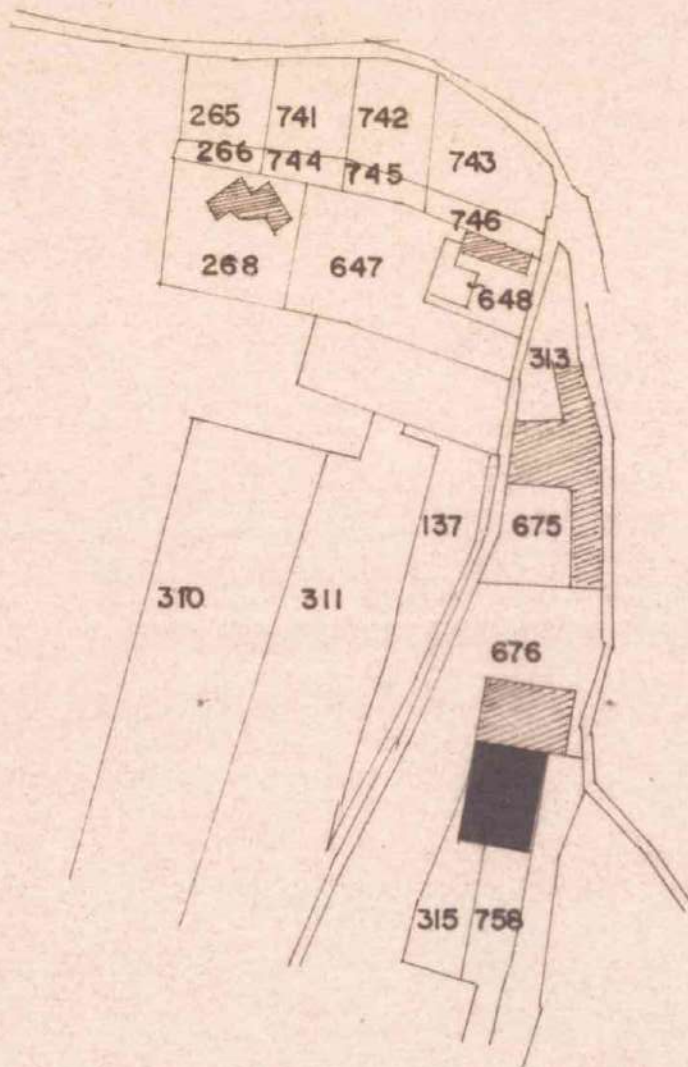

LA PRESENTE VARIANTE NON COMPORTA
ALCUN AUMENTO DI SUPERFICE COPERTA,
DI VOLUME.

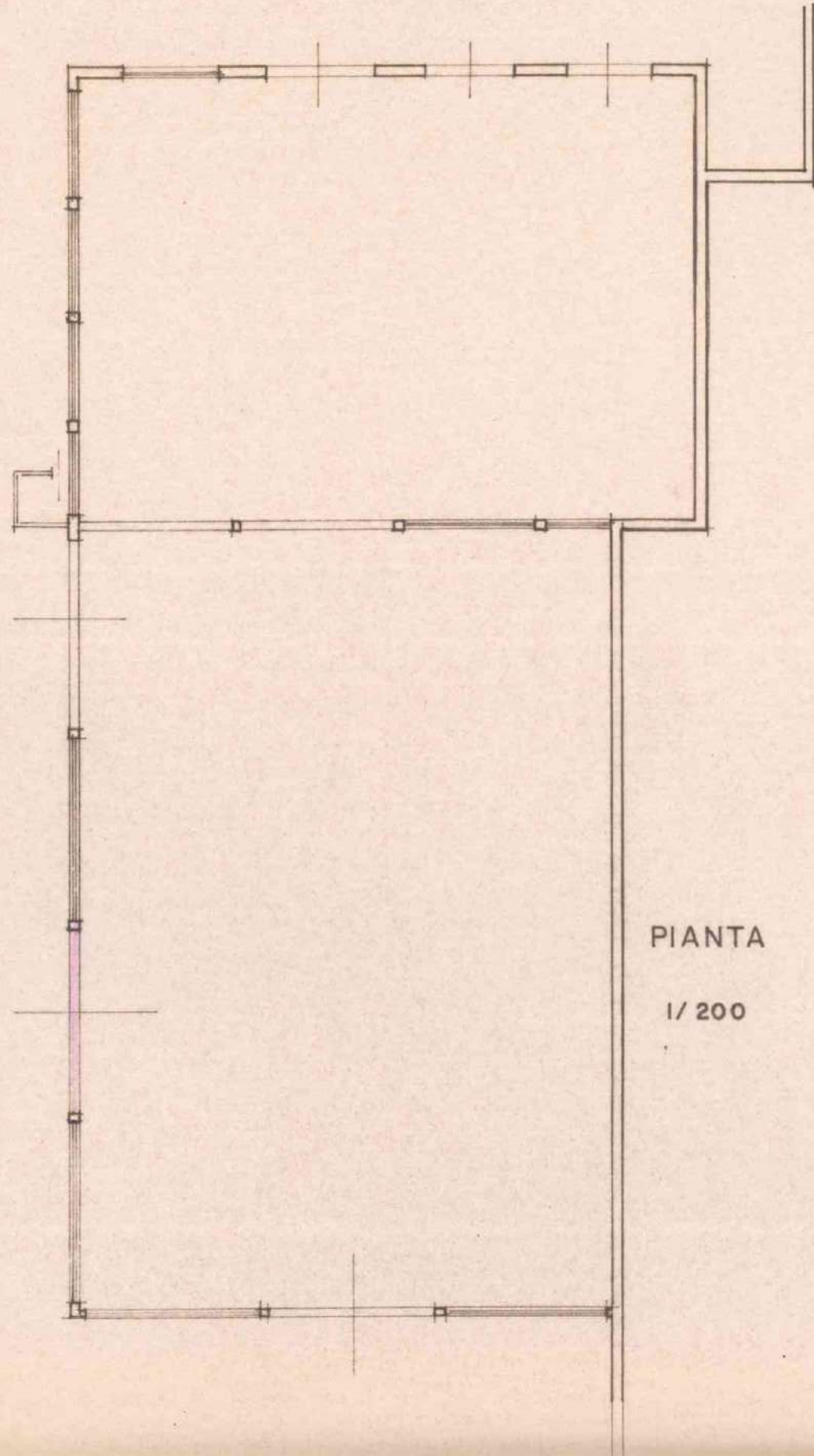

PIANTA

1/200

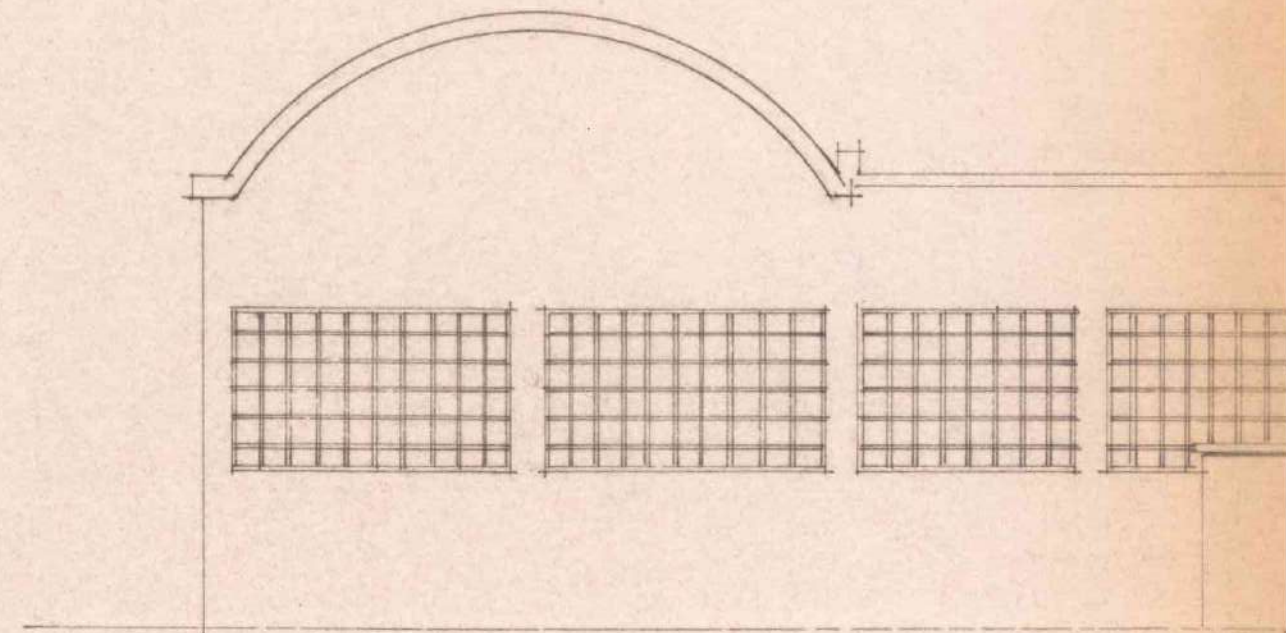

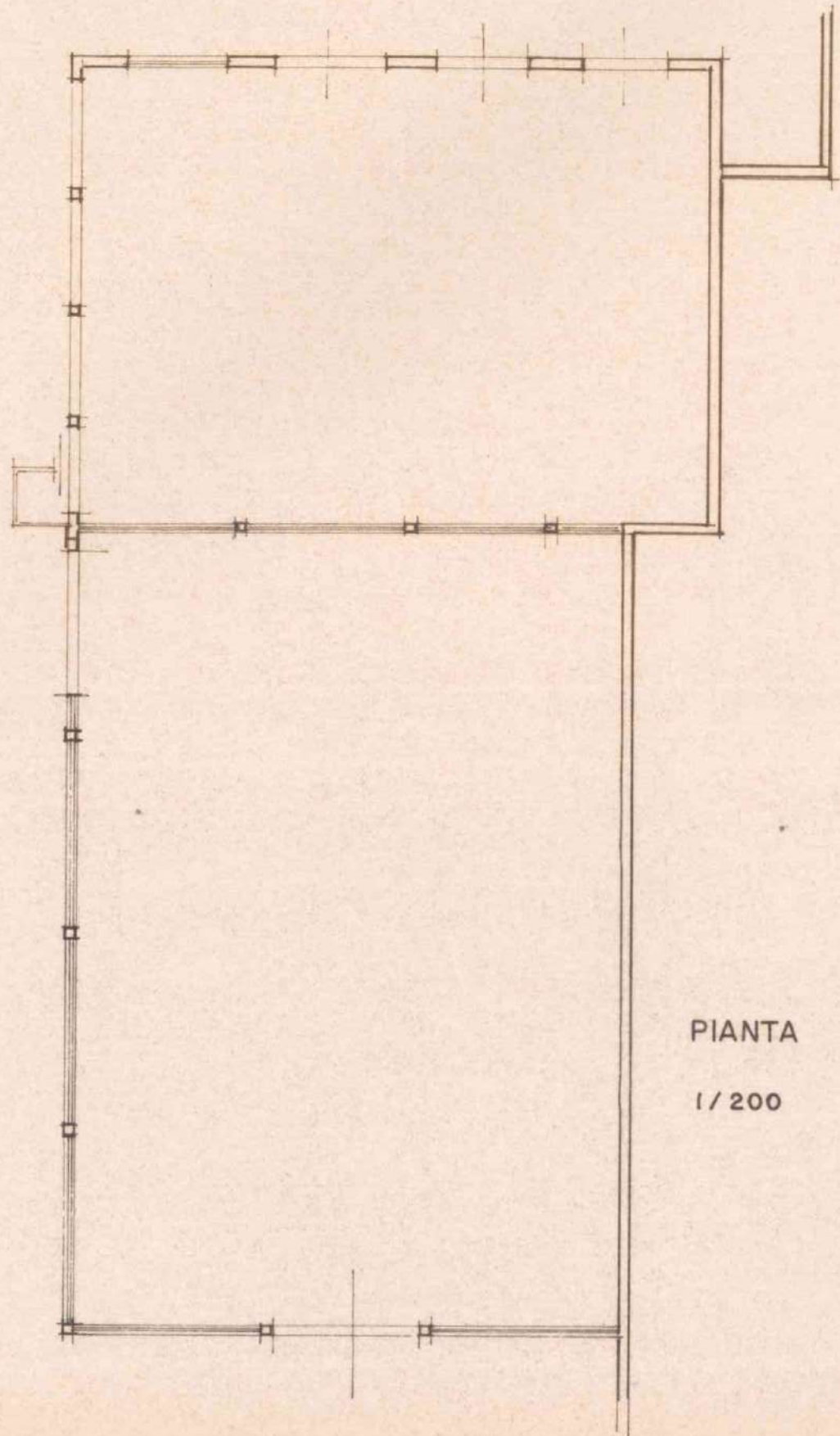

PIANTA

1/200

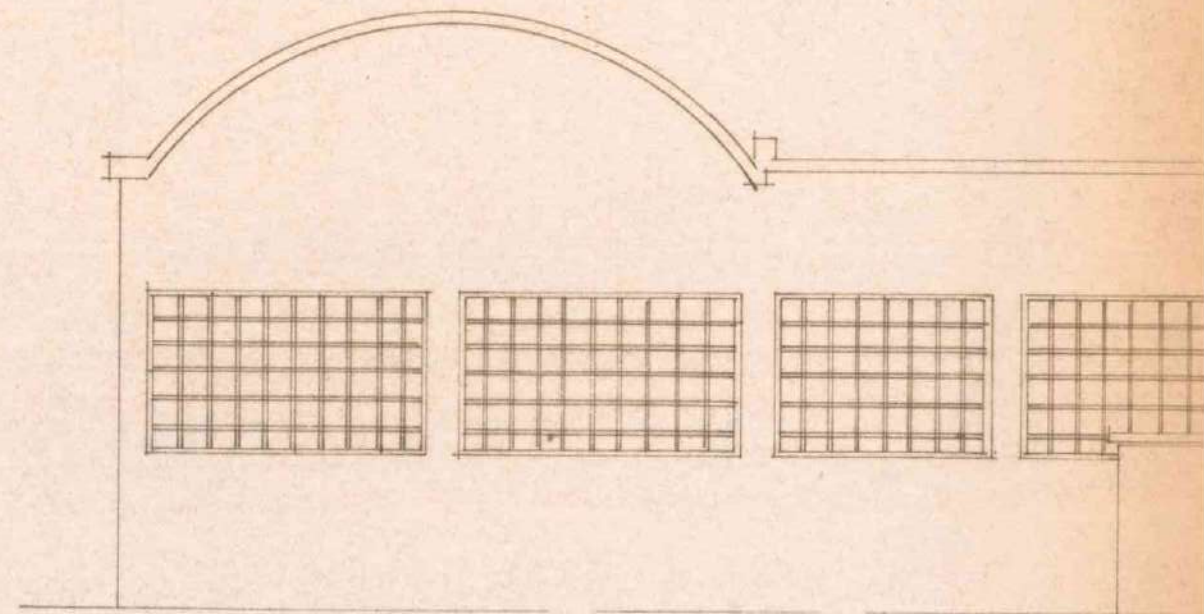

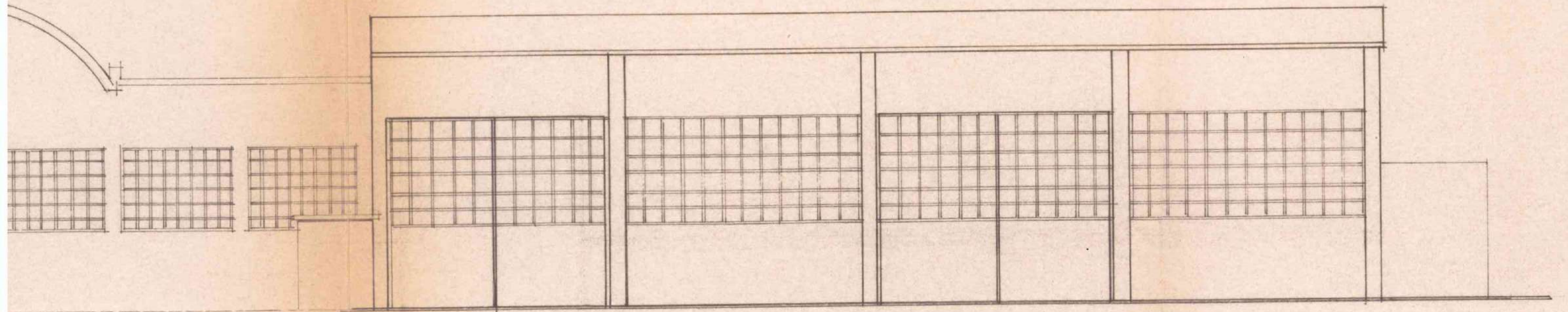

PROSPETTO

OVEST

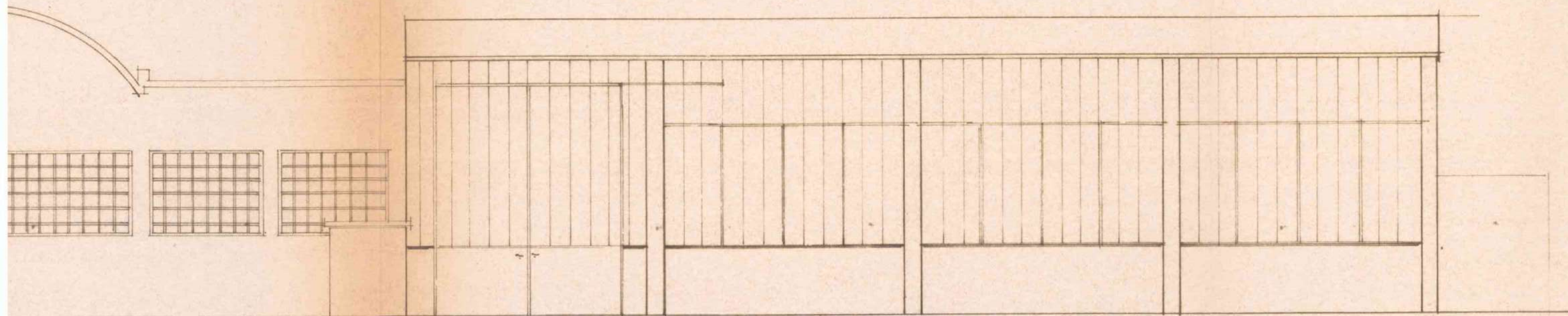

PROSPETTO OVEST

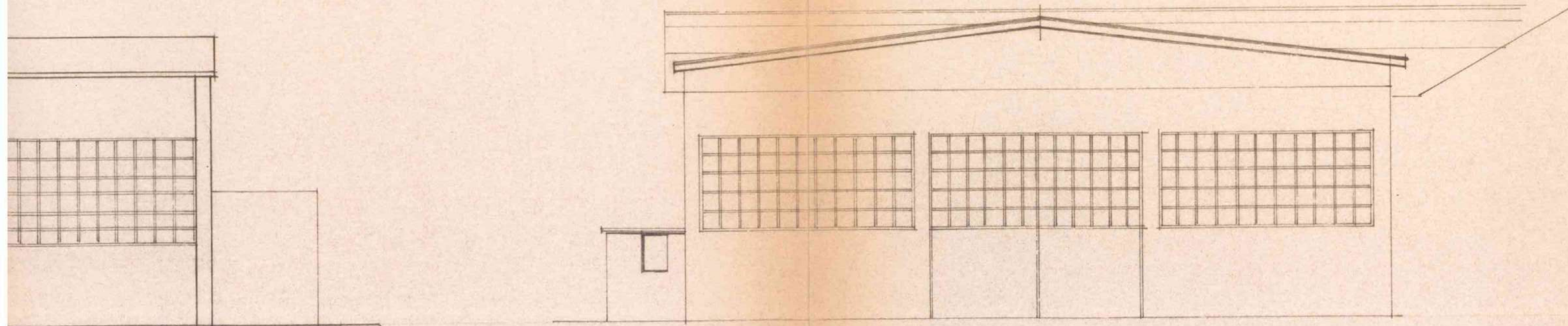

PROSPETTO SUD

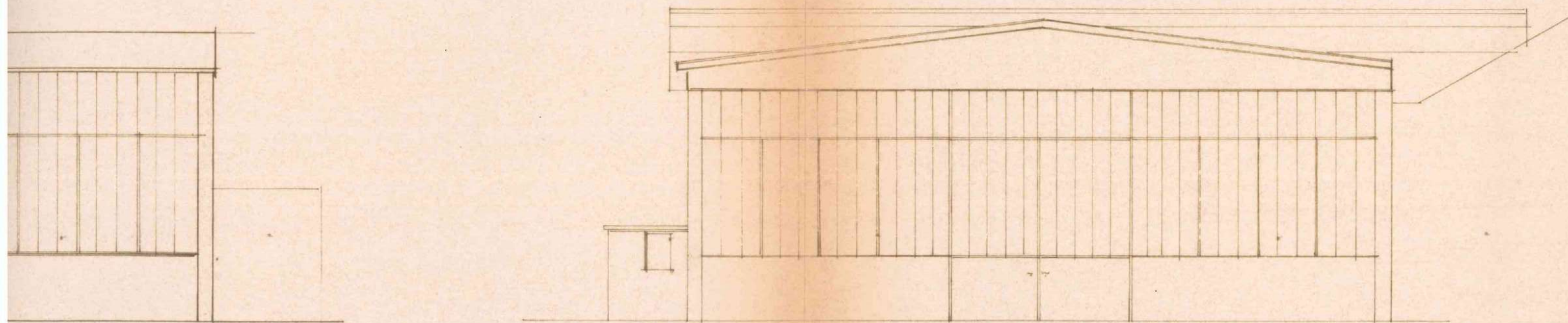

PROSPETTO SUD



COMUNE DI CAPRINO VERONESE

C A P. 37013

PROVINCIA DI VERONA

Tel (045) 7241888

Cod. Fisc. 00414200235

RACCOMANDATA A.R.

N. **12909** di protocollo

li. **08.10.1989**

Risposta al foglio N.

del **27.09.89 (n° 12199 Prot. Arr.)**

OGGETTO: **Pratica Edilizia n° 56/70-14/89.-**

Autorizzazione per spostamento di cabina elettrica a servizio di complesso industriale sito in Loc. Gamberon.-

Alla Ditta **MARMI COLTRI LUIGI s.n.c.**

Loc. Gamberon

37013 CAPRINO VERONESE

e.p.c. All'Arch. **SERGIO DAL PRETE**

Loc. Zuane

RIVOLI VERONESE

COPIA

Con riferimento alla domanda in oggetto indicata, si autorizza, sentito il parere favorevole espresso dalla Commissione Edilizia Comunale in seduta 04.10.89, lo spostamento della cabina elettrica a servizio del complesso industriale di Vs. proprietà sito in Loc. Gamberon, secondo i grafici progettuali a firma dell'Arch. Sergio Dal Prete allegati all'istanza.-

Si allega copia del progetto debitamente vistato dalla Commissione Edilizia Comunale.

Distinti saluti.

IL SINDACO

- dr. Luigi Segattini -

PER RICEVUTA
DELL' ORIGINALE
li. **14 OTT. 1989**



VR/ob

Ricevuto per la spedizione

13 OTT. 1989

56/15-14/89

COMUNE DI CAPRINO V. SE

PROVINCIA DI VERONA

ALLEGATO ALLA DOMANDA DI SPOSTAMENTO DELLA
CABINA ELETTRICA, NEL CANTIERE DELLA
DITTA MARMI COLTRI LUIGI s.n.c.

disegni scala varie

Marmi COLTRI LUIGI
di Coltri Gilig & C. s.n.c.
37013 CAPRINO (VERONA)
Via Gamberon
Tel. 045/7241127 - 7242396
Partita IVA 0082797 023 7

LA DITTA :

COMMISSIONE EDILIZIA COMUNALE

Visto: sul progetto si esprime parere favorevole,
conformemente alla votazione ed alle condizioni
riportate nel verbale di seduta

04 OTT. 1989

CAPRINO VERONESE,

IL PRESIDENTE

Leggè

I Membri

Saffetti Fulvio

[Signature]

IL TECNICO COMUNALE

Guido La Editor



IL TECNICO :

[Signature]

ESTRATTO MAPPA

Scala 1:2000

FOGLIO 34

MAPPALI N°: 313-314

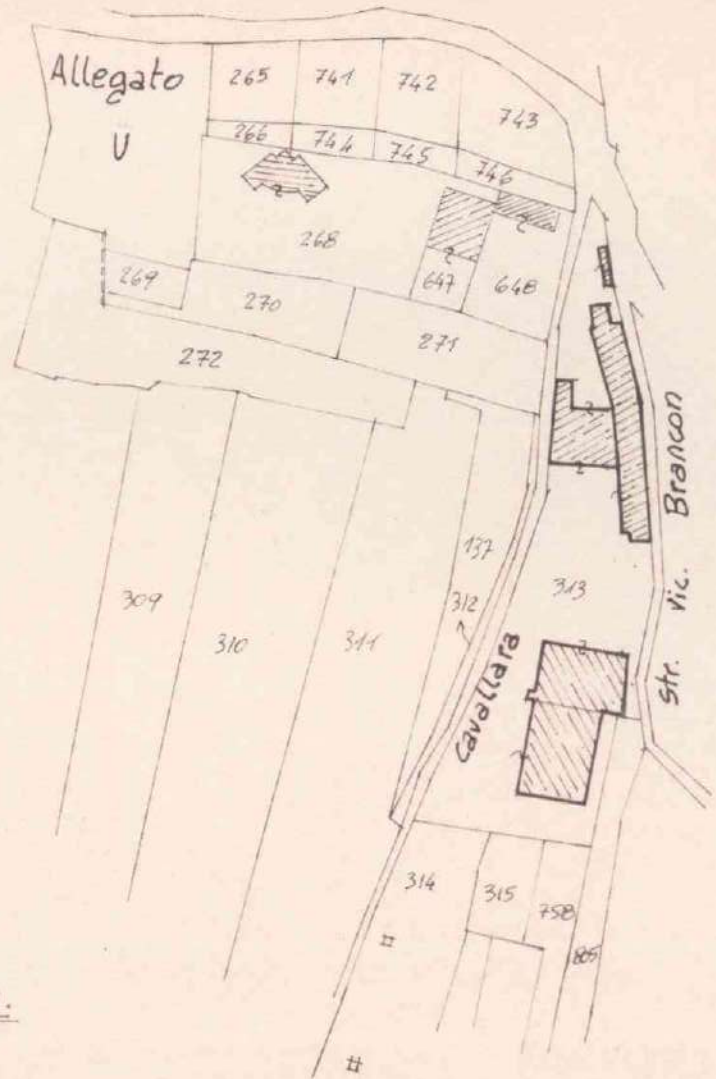

ESTRATTO DAL P.R.G.

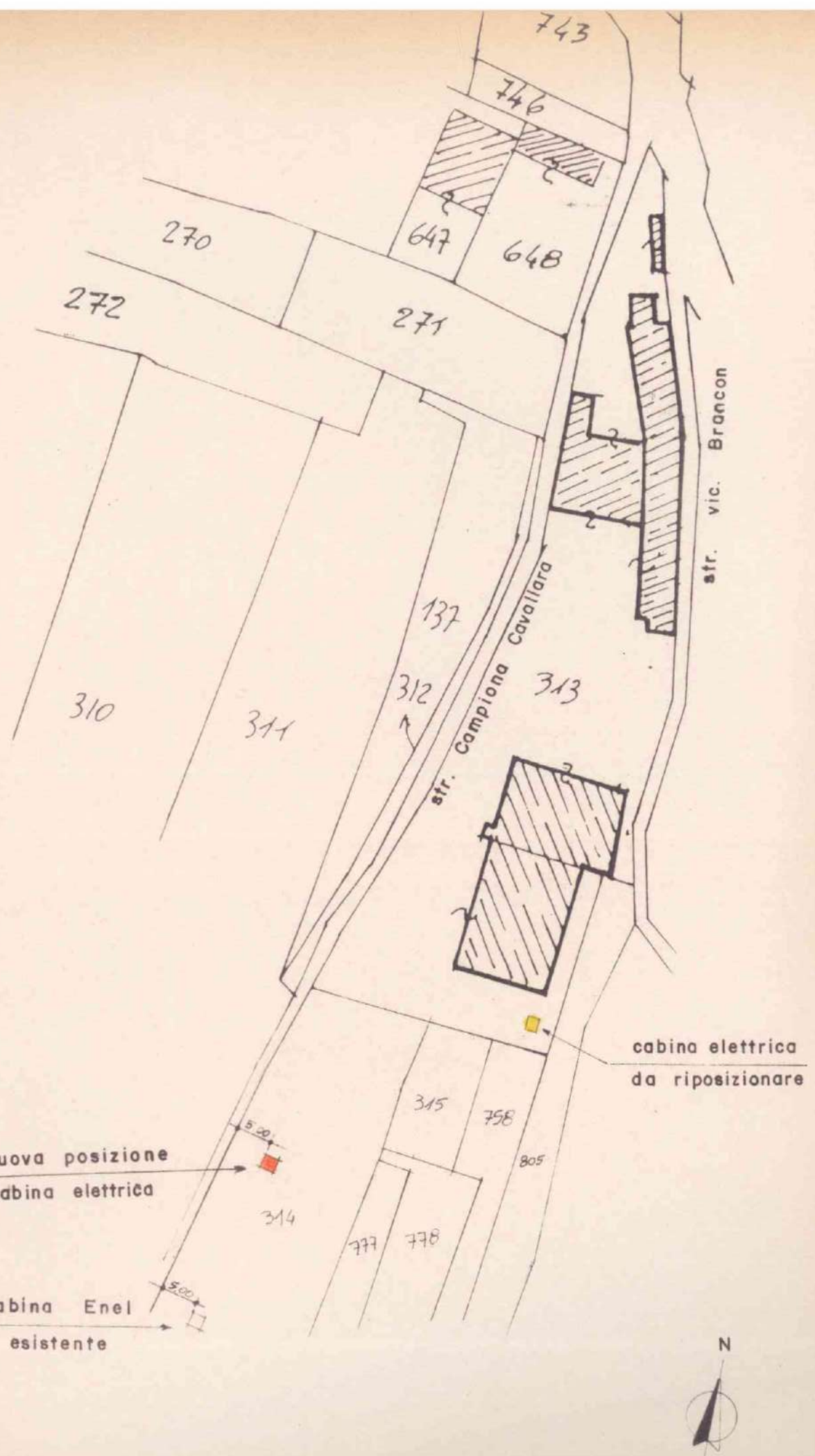
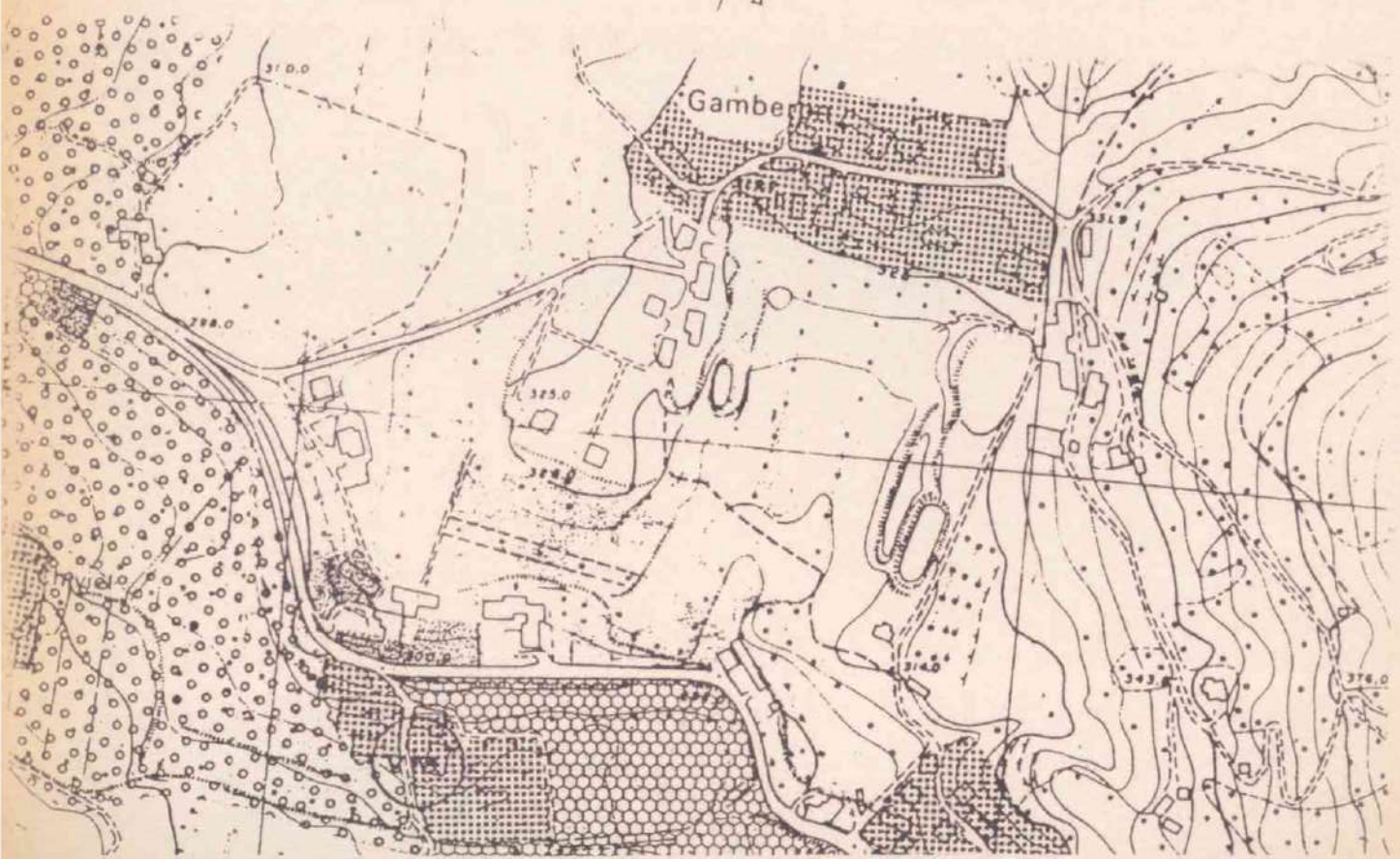

PLANIMETRIA Scala 1:1000

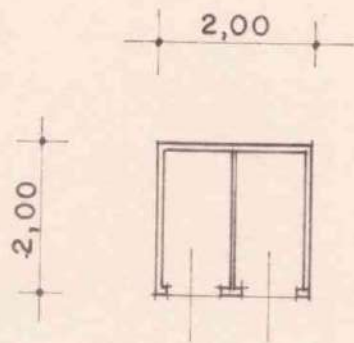

PIANTA

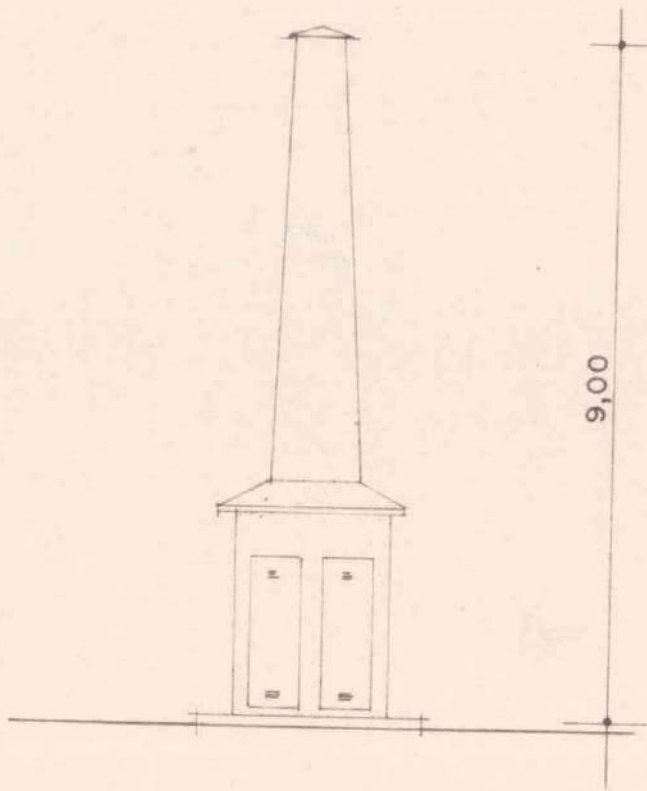

PROSPETTO

~~56/70-15/90~~

COMUNE DI CAPRINO VERONESE

PROVINCIA DI VERONA

ALL'EGREGIO SIG. SINDACO

COMUNE DI CAPRINO VERONESE		
- 2 GIU. 1990		
NUM.		CLASSE
4286	U	4



OGGETTO : DOMANDA PER IL PROLUNGAMENTO DI UN CARROPONTE
 NELLO STABILIMENTO DELLA DITTA : COLTRI LUIGI
 DI COLTRI GILIO & C. s.n.c., CON SEDE IN LOCA-
 LITA' GAMBERON DI CAPRINO VERONESE.=

Il carroponete in oggetto é il prolungamento di quello e
 sistente all'interno di un capannone.=Esso é necessario
 per agevolare le operazioni di carico e scarico dei ma-
 teriali dagli autotreni, consistenti in blocchi di marmo
 da lavorare ed in prodotti finiti, sempre dello stesso
 materiale.=

La struttura del carroponete é costituita da pilastri in
 c.a., sezione cm.50x50, muniti di mensole sulle quali po-
 sano le vie di corsa, formate da travi in ferro HEA500.=

Distinti saluti

Caprino Veronese, li 01/06/1990

Luigi Coltri

C.E. 18 LUG. 1990

Giuseppe (vedi Ist. Coop. U.T.)



COMUNE DI CAPRINO VERONESE

C. A. P. 37013

PROVINCIA DI VERONA

Tel. (045) 7241888

Cod. Fisc. 00414200238

N. 10308 di protocollo

RACCOMANDATA A.R.

li, 25 luglio 1990.-

Risposta al foglio N. _____
del 02.06.90 (N° 7286 Prot.Arr.)

OGGETTO: Pratica Edilizia N° 56/70-15/90.-
Domanda per costruzione struttura di "carroponte" a servizio di
attività industriale sita in Loc. Gamberon.-

COPIA

Alla Ditta MARMİ COLTRI LUIGI
di Coltri Gilio e C. S.n.c.
Loc. Gamberon

37013 CAPRINO VERONESE

e p.c. All'Ing. ROMANO BELLABARBA
Via A.De Gasperi, 27

37013 CAPRINO VERONESE

Con riferimento alla domanda concessoria in oggetto indicata, Le comunico che la Commissione Edilizia Comunale, esaminato il progetto, ha deciso di esprimere sullo stesso parere sfavorevole, in quanto ritenuto in contrasto con l'attuale normativa regionale sulle zone agricole.-

La pratica potrà peraltro essere riproposta non appena entreranno in vigore le nuove norme dell'apposita variante al P.R.G., recentemente adottata dal Consiglio Comunale ai sensi della L.R. N° 11/87, che consente l'ampliamento delle attività produttive esistenti.-

In presenza di tale sfavorevole circostanza non mi è pertanto possibile rilasciare la concessione richiesta.-

Distinti saluti.-

IL SINDACO

(Prof. Roberto Vesentini)



UFFICIO PROTOCOLLO
Ricevuto per la spedizione
|| _____

56/70-15/90

Comune di Caprino Veronese (Verona)

Elaborato grafico

allegato alla domanda per il prolungamento
di un carroponete, in loc. Gamberon, per
conto della ditta :

MARMI COLTRI LUIGI
di Coltri Gilio e C. s.n.c.



Il progettista e dir. lavori _____

La ditta proprietaria _____

Gilio et

Dott. Ing. Romano Bellabarba
37013 CAPRINO VERONESE
Via De Gasperi, 27 ☎ (045) 7241562
7241529

COMUNE DI CAPRINO V.SE
SEZIONE C - FOGLIO IX
MAPPALI 313-315 - 758
scala 1:2000

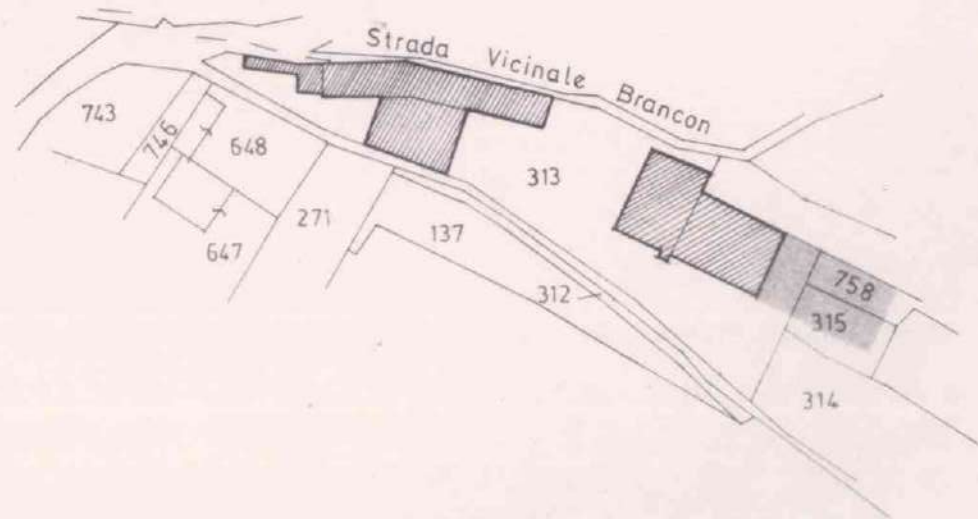

Estratto di mappa
aereofotogrammetrica del P.R.G.
del Comune di Caprino Veronese.
Tav. 5B scala 1:2000

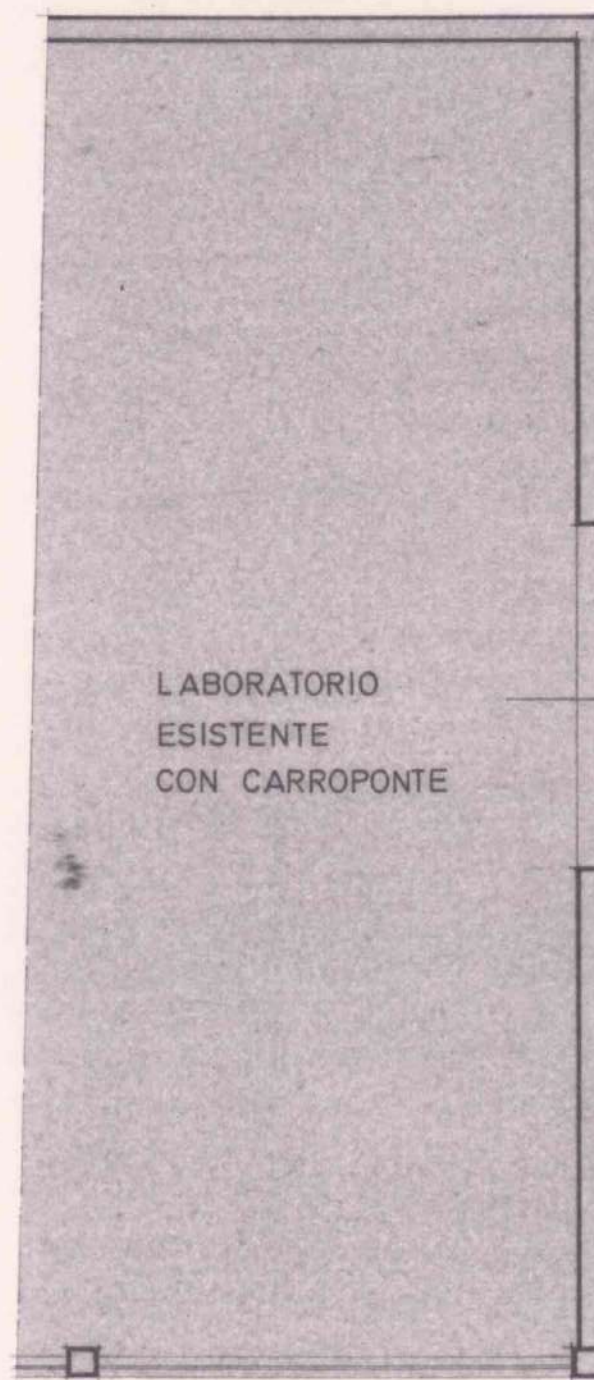
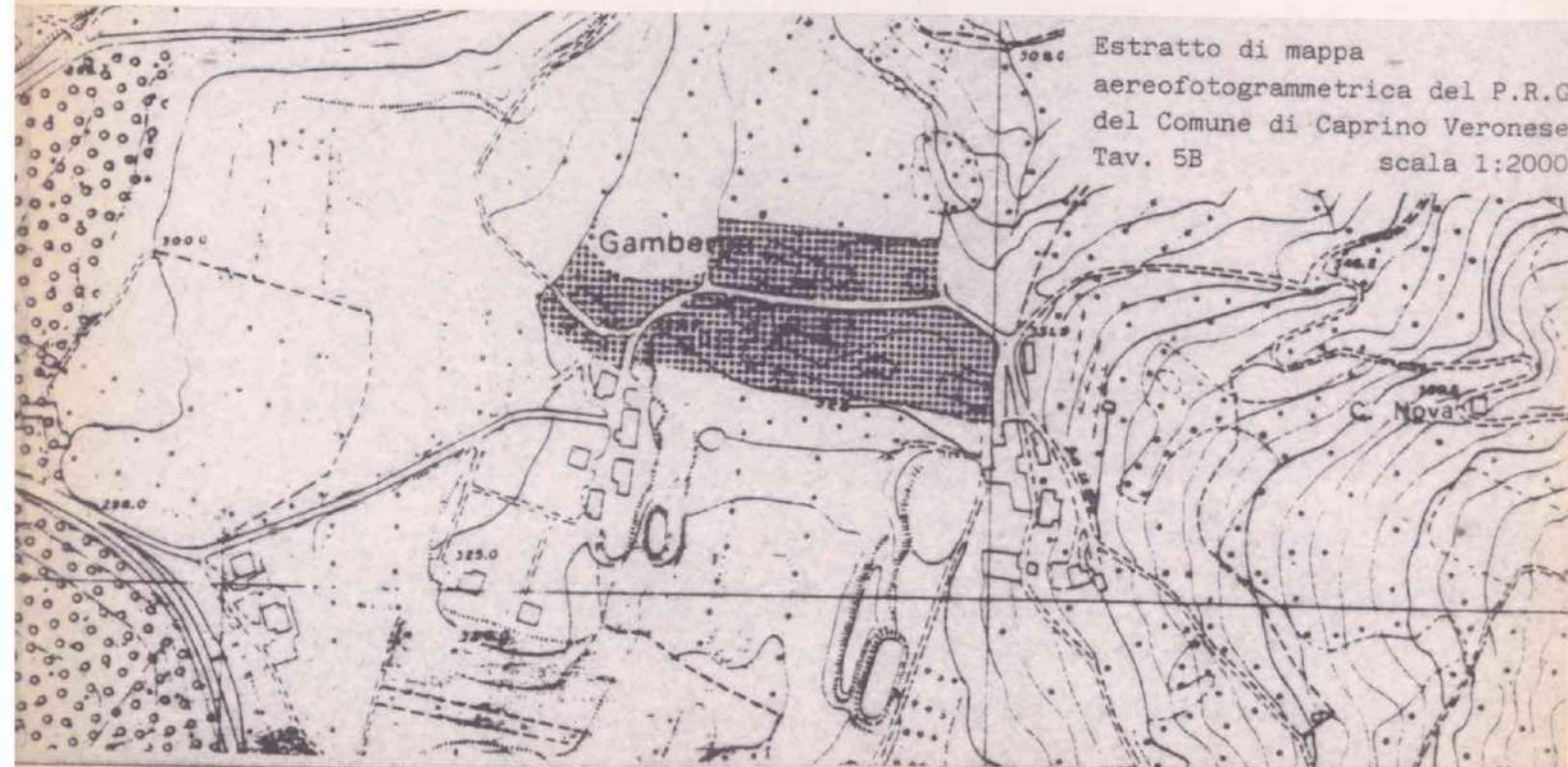

955

nta (sc. 1:100)

a



SUPERFICIE SERVITA DA CARROPONTE IN PROGETTO

a

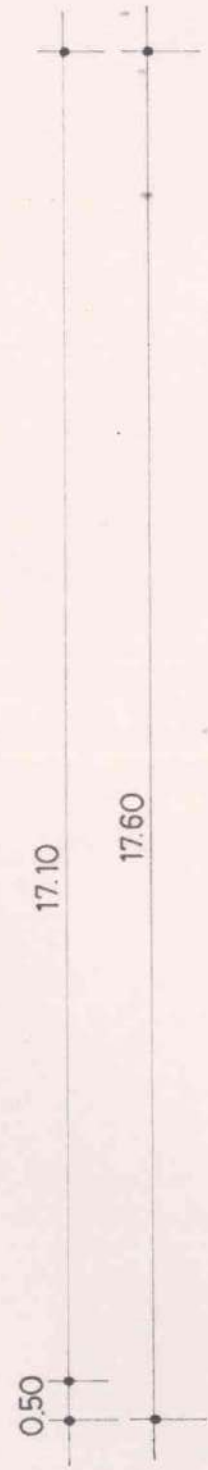
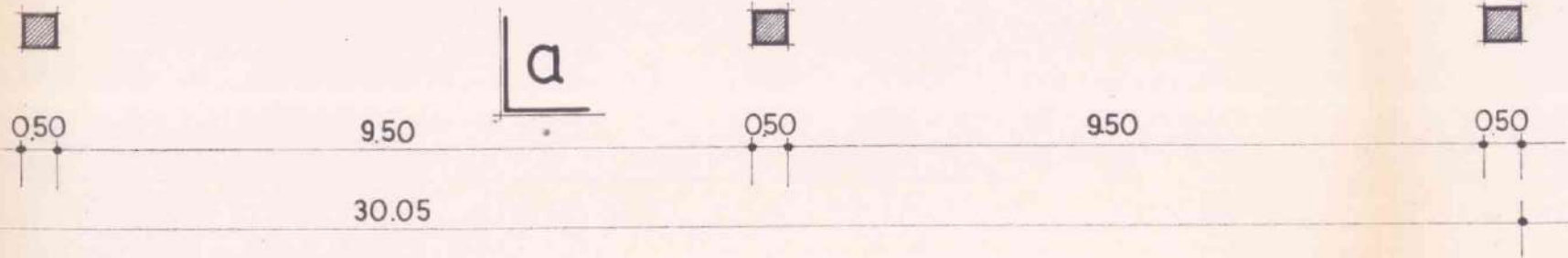

pilastro 50x50

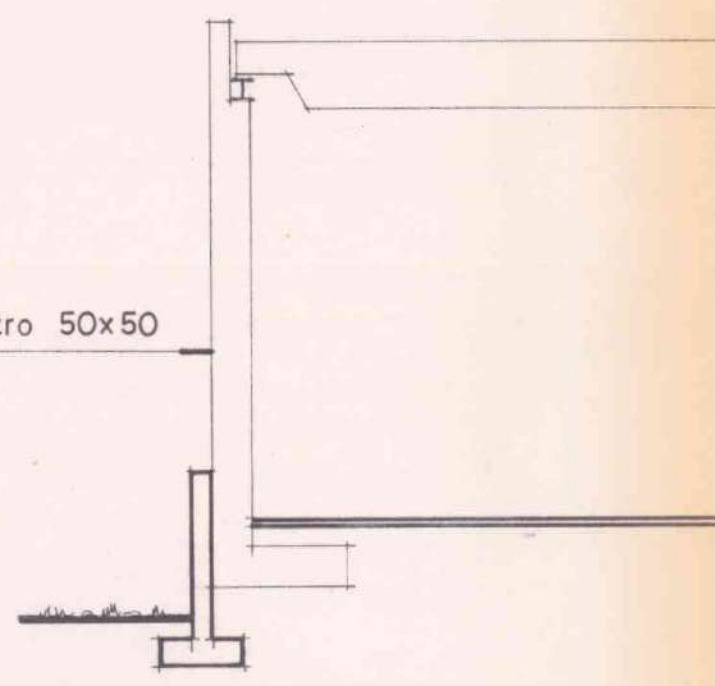

sez

sezione a-a

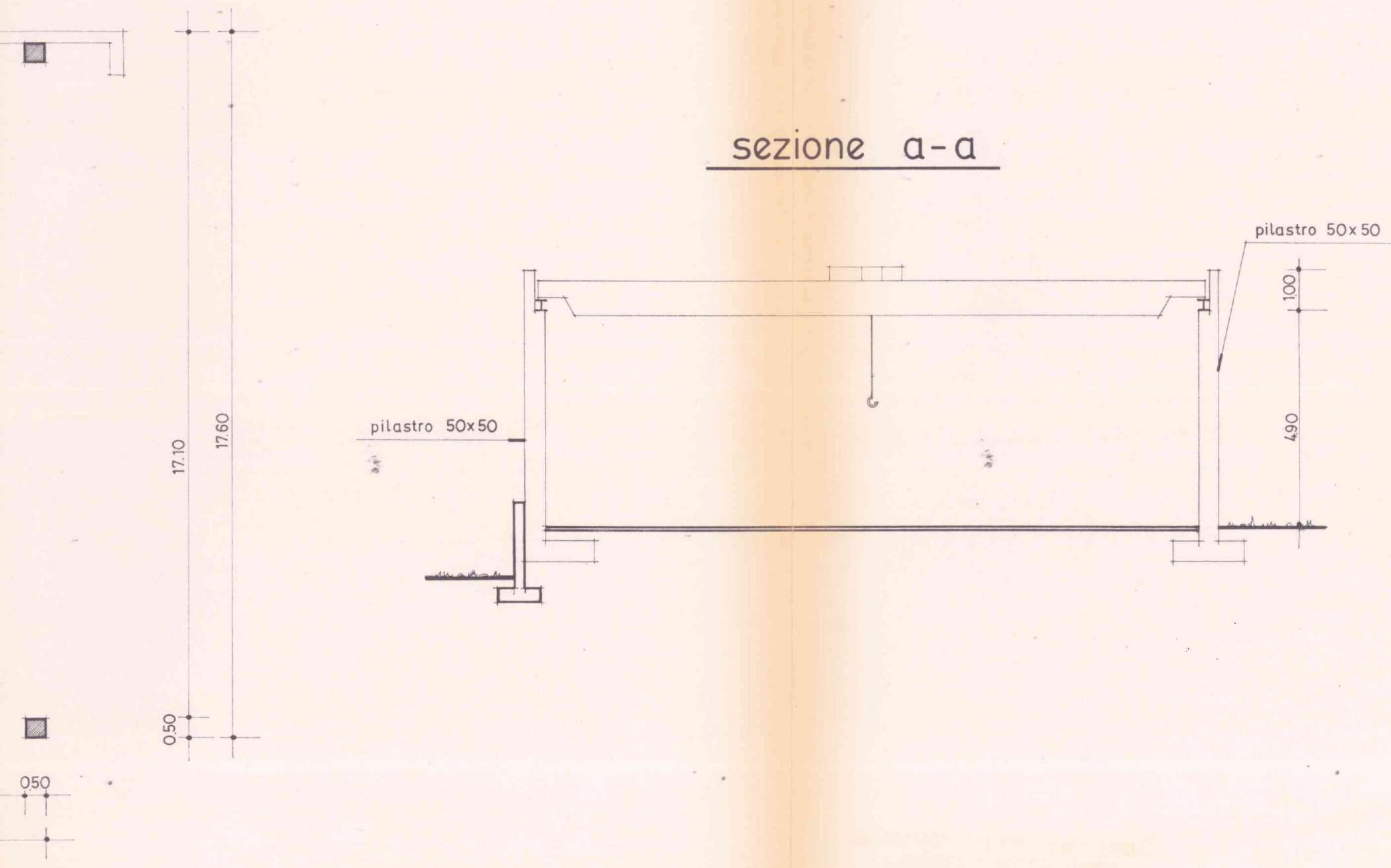

POZZETTO SIFONATO ACQUE BIANCHE
Scala 1/20

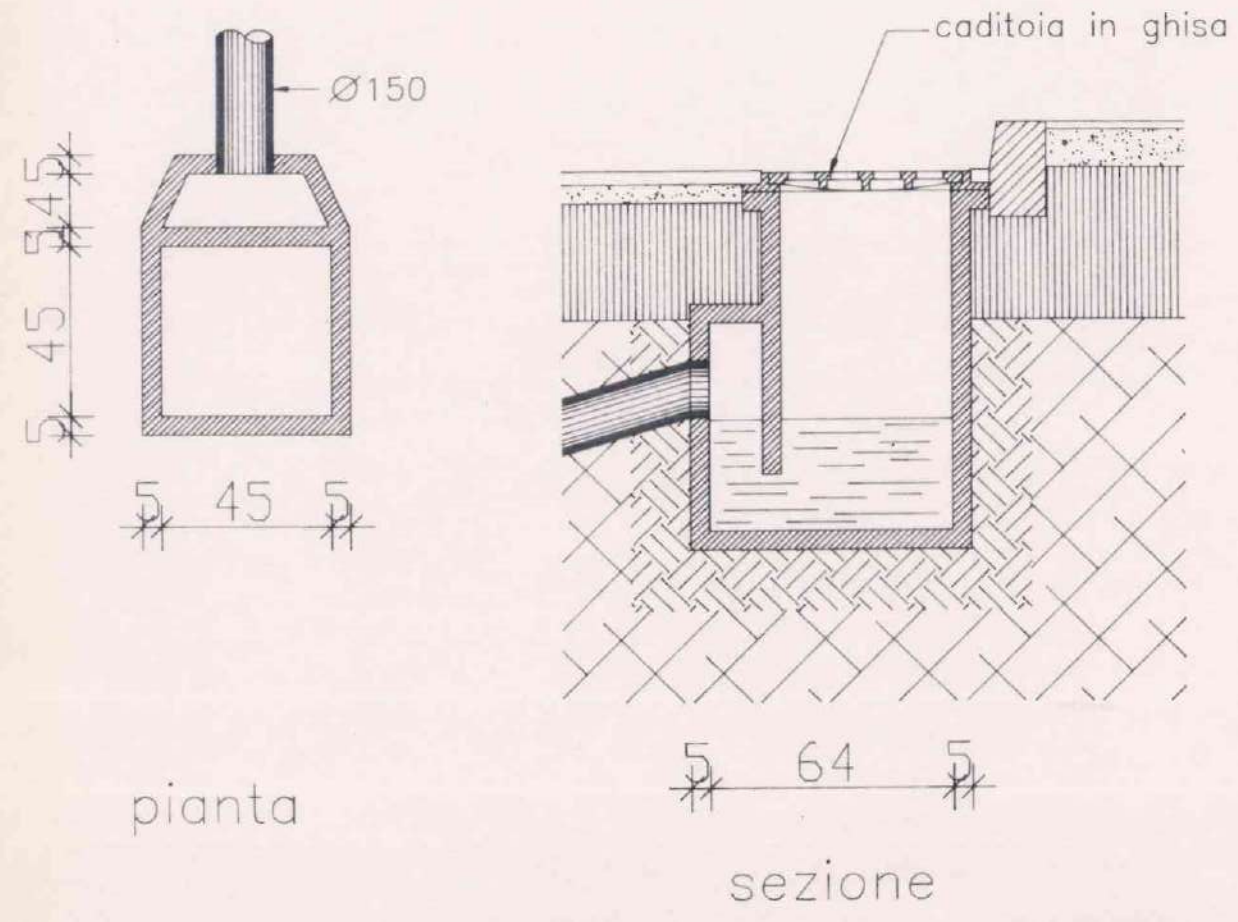

POZZO A DISPERSIONE ACQUE BIANCHE
Scala 1/20

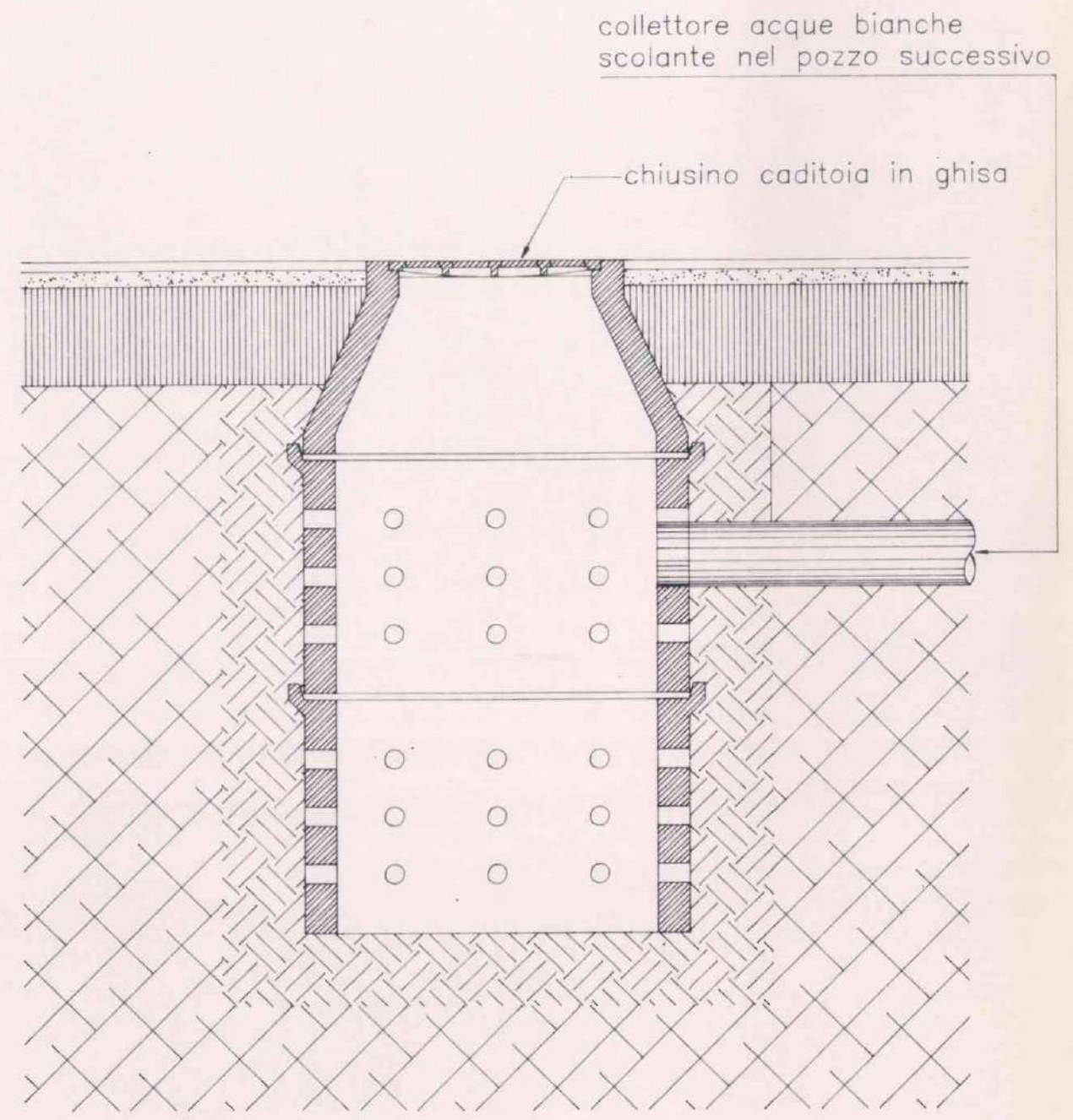

PARTICOLARE PERIMETRAZIONE PIAZZALE
VERSO LA STRADA COMUNALE
Scala 1/20

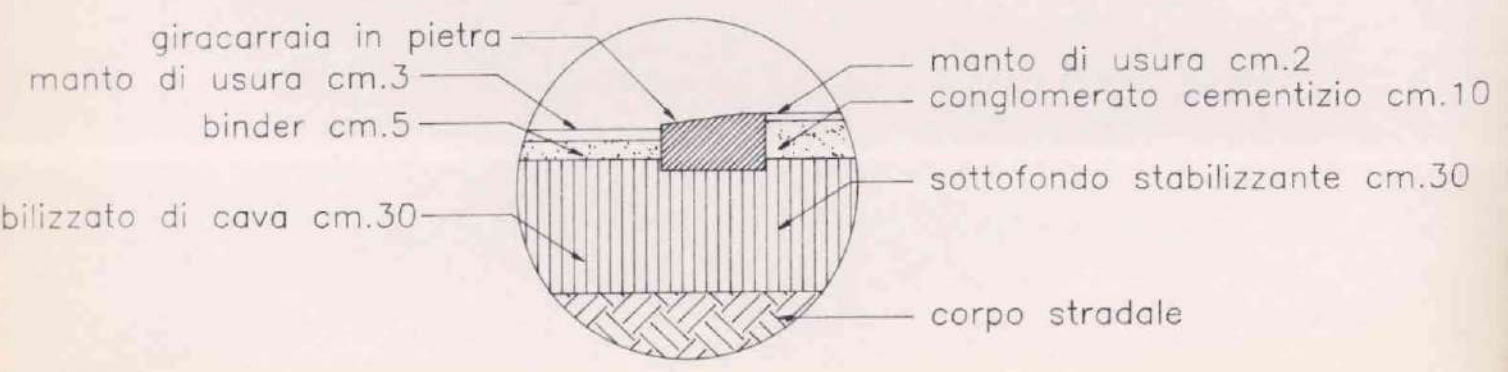

PIANO QUOTATO

Scala 1/400

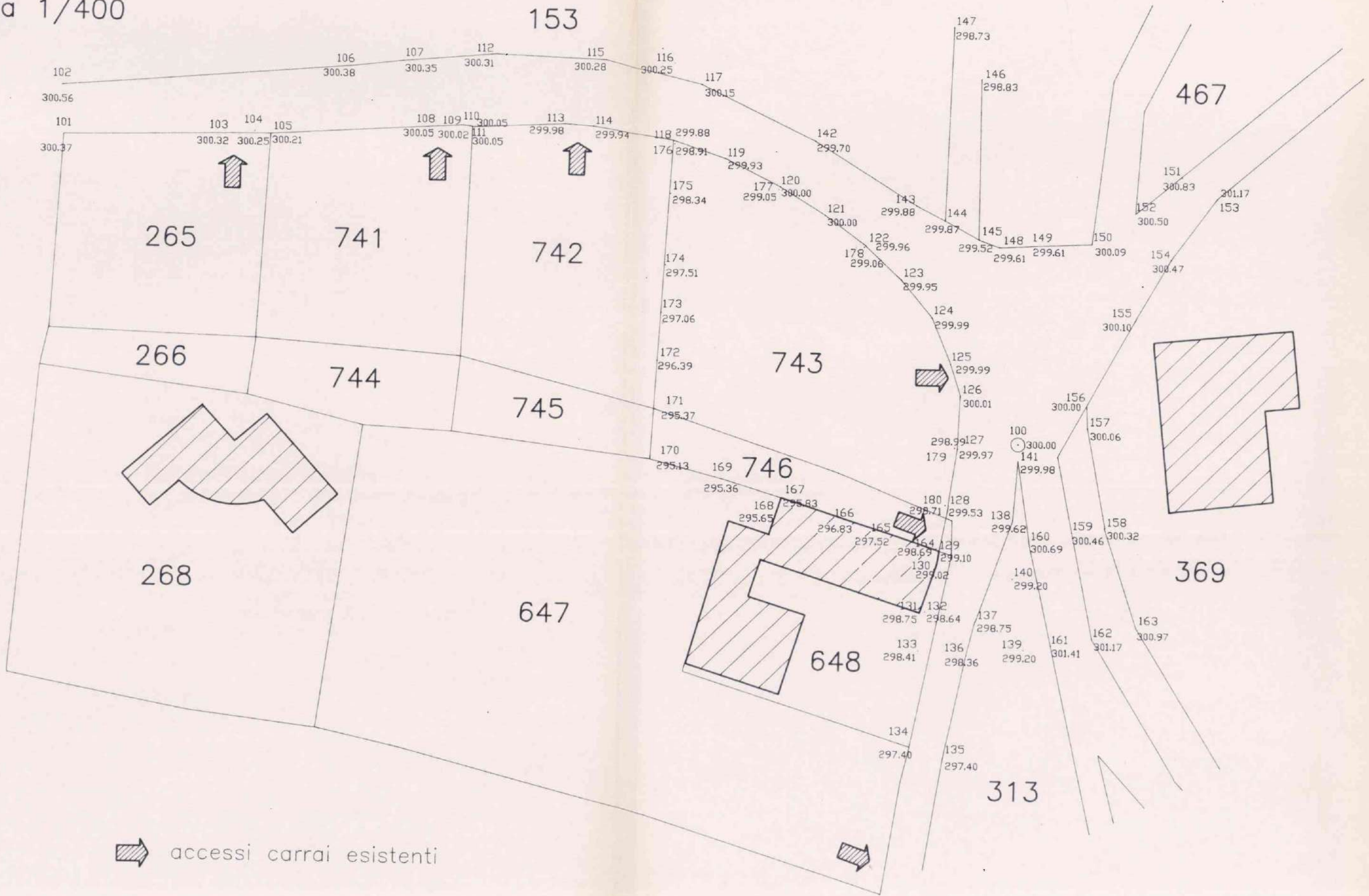

 accessi carrai esistenti

SEZIONI
DATI STEROMETR.

TAVOLA
UNICA

Studio Tecnico
Geom. GIANNI M. PRETTI
viale 4 Novembre, 27

2.dwg

INGRANDIMENTO PLANIMETRICO

Scala 1/200

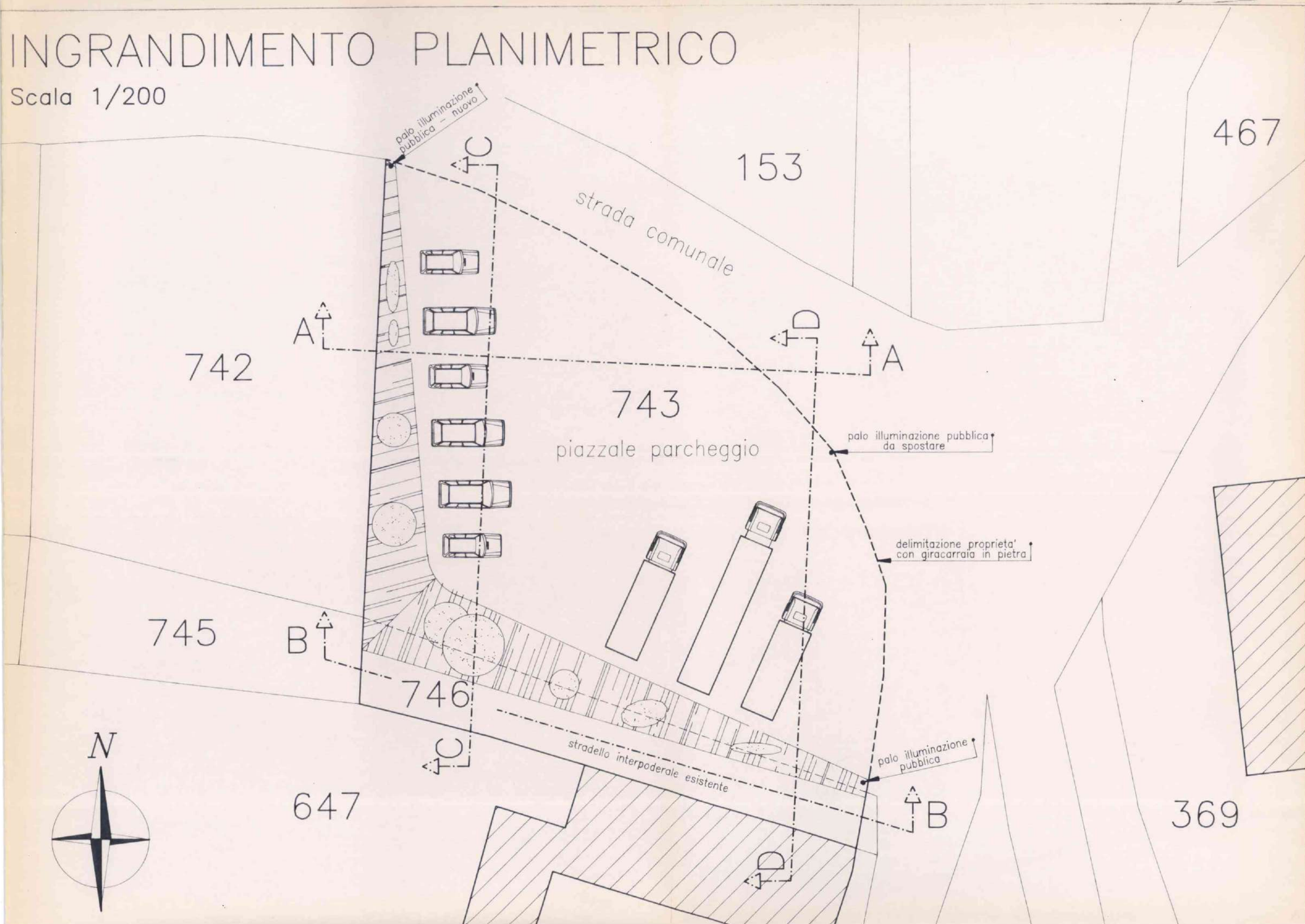

SEZIONI

Scala 1/200

SEZIONE B-B

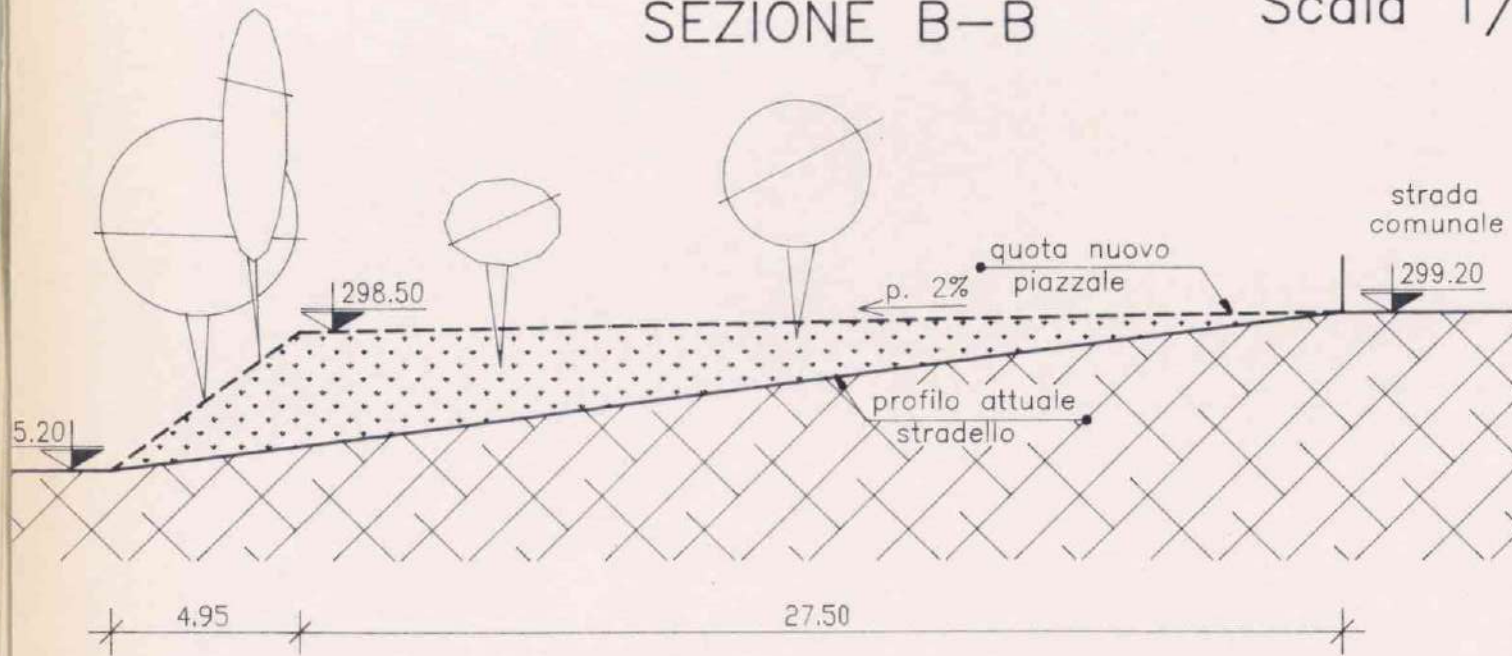

SEZIONE A-A



SEZIONE C-C

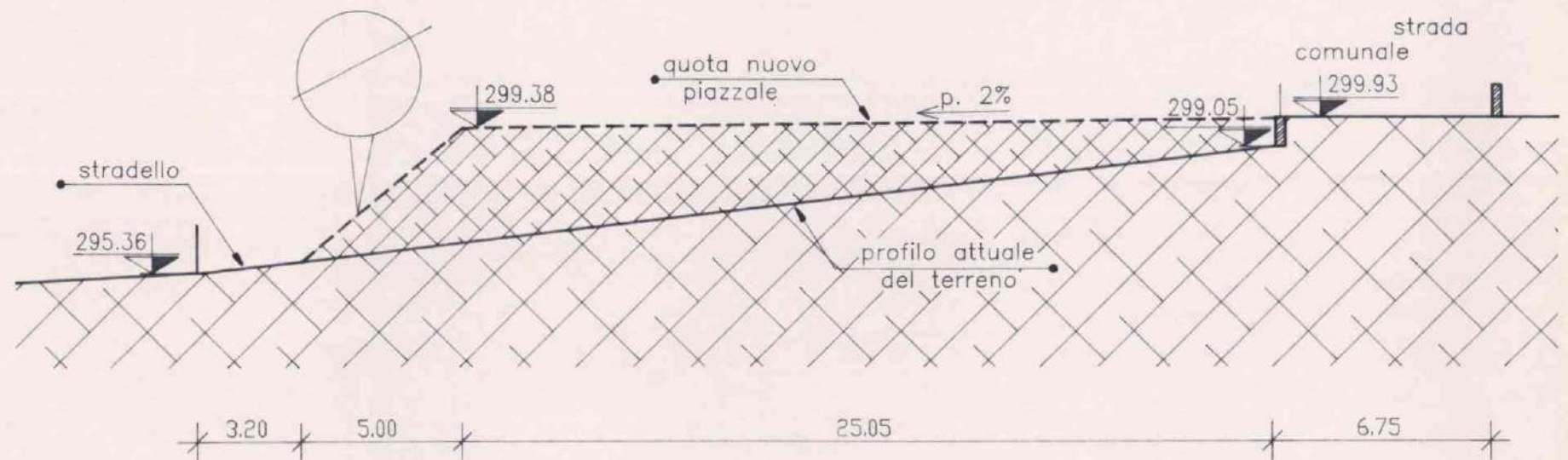

SEZIONE D-D



DATI STEREOMETRICI

Superficie catastale (m.n. 743 e746)	mq.	1.000
Superficie utile piazzale circa	mq.	680
Volume terreno di riporto circa	mc.	1.360

COMUNE DI CAPRINO VERONESE	
120901 018483	
CAT.	U C 4

D.I.A. n°

Protocollo

Comune di CAPRINO (VR)
Ufficio Tecnico

OGGETTO : Legge n° 662 del 23/12/1996 art. 2 comma 60, punto 7 – Denuncia Inizio Attività

Il sottoscritto COLTRI LUIGI Nato a CAPRINO
il 02/01/53 residente in via LOC. GAMBERON n° ..
Comune CAPRINO Provincia VERONA

ai sensi dell'art. 2, comma 60 della legge 662/96

DENUNCIA

Che, trascorsi i 20 giorni dalla data di ricevimento, da parte del responsabile del procedimento, della presente, darà inizio ai lavori di attività edilizia sull'immobile di sua proprietà sito in questo Comune in Via LOC. GAMBERON N° ..
Consistenti in : INSTALLAZIONE CISTERNA CASALDO PER MEZZI NON TARGATI.

DICHIARA

Di avere incaricato la Sig.ra MARAFANTE Geom. ERIKA albo n° 1363 titolare dello Studio Tecnico in Via Donatori di Sangue n°6, Taglio di Po (RO) della redazione degli elaborati tecnici, la quale

ASSEVERA

Che le opere da realizzare sono conformi agli strumenti urbanistici e ai regolamenti edilizi vigenti e rispettano le norme di sicurezza e quelle igienico – sanitarie.

I succitati lavori saranno eseguiti dall'impresa : IN ECONOMIA

Si allega la seguente documentazione firmata dal tecnico incaricato

- Relazione dettagliata dell'intervento,
- Elaborati progettuali,
- Documentazione fotografica,
- Fotocopia domanda ai VVF e fotocopia ricevuta di pagamento degli Stessi;

COMUNE DI CAPRINO VERONESE UFFICIO TECNICO EDIL. PRIV. URB. PATRIMONIO		
12 SET. 2001		
URB.	PATR.	EDIL. PRIV.
		235

Taglio di Po Li

IL TECNICO INCARICATO



Comune

Si attesta che la presente domanda è stata presentata in data odierna a questo Ufficio.

IL COMMITTENTE
Marmi COLTRI LUIGI s.r.l.

Loc. Gamberon
37013 CAPRINO (Verona)
Tel. (045) 724427 - 7242398 - Fax (045) 7242568
Partita IVA 0082797 0237

UFFICIO TECNICO

IL RESPONSABILE DEL PROCEDIMENTO

Si fa riserva di avvalersi della facoltà di dar corso ai lavori nel caso di mancata pronuncia sulla presente domanda nel termine sessanta giorni ai sensi dell'art 7 o dell'art 79 della L.R. 27 giugno 1985 n°61.



MARMI COLTRI LUIGI s.r.l

Società unipersonale

IMPORT - EXPORT

Sede e Amministrazione:
37013 GAMBERON DI CAPRINO V.SE
045 7241127 - 7242396 - fax 7242668

Partita I.V.A. 0082797 023 7
Reg. Ditte N. 11371 - R.E.A. N. 160522 - EXPORT VR017271

In data 05 ottobre

U.T.

COMUNE DI CAPRINO VERONESE		
05 OTT. 2001		
CAT.	CLASSE	NUMERO
III	4	20135

Spett. Comune di Caprino V.se
Ufficio tecnico edilizia privata

COMUNE DI CAPRINO VERONESE UFFICIO TECNICO EDIL. PRIV. URB. PATRIMONIO		
6 - OTT. 2001		
URB.	PATR.	EDIL. PRIV.
		235

Caprino V.se li 04.10.2001

OGGETTO: Denuncia inizio lavori per installazione cisterna di gasolio per mezzi non targati nell'unità produttiva sita in Loc. Gamberon presentata in data 12.09.2001

Con riferimento alla DIA in oggetto, il sottoscritto Coltri Valter, in qualità di legale rappresentante della ditta Marmi Coltri Luigi s.r.l., con sede in Località Gamberon, Caprino Veronese, proprietaria dell'immobile soggetto ad intervento, chiede la sospensione della decorrenza dei termini e dei conseguenti effetti di legge della DIA stessa, in attesa di integrare la documentazione ed i dati mancanti ai fini della piena validità del documento.

Precisa di non aver ancora dato corso all'inizio dei lavori.

Distinti saluti.

Marmi COLTRI LUIGI s.r.l.
Loc. Gamberon
37013 CAPRINO (Verona)
(045) 7241127 - 7242396 Fax (045) 7242668
Partita I.V.A. 0082797 023 7

STUDIO TECNICO
GEOM. MARAFANTE ERIKA
VIA DONATORI DI SANGUE N° 6 – 45019 TAGLIO DI PO (ROVIGO)
TELEFONO – FAX – SEGRETERIA – 0426/661590

SPETTABILE
COMUNE DI CAPRINO

LOCALITA' :

COMUNE DI CAPRINO
LOCALITA' GAMBERON

DENOMINAZIONE :

ATTIVITA' N°15: "PER MEZZI NON TARGATI"
PROGETTO DI INSTALLAZIONE
DI UN SERBATOIO
DI GASOLIO DA LITRI 1500

COMUNE DI CAPRINO VERONESE
UFFICIO TECNICO EDIL. PRIV.
URB. PATRIMONIO

OGGETTO :

ELABORATI GRAFICI
RELAZIONE TECNICA

12 SET. 2001

URB.	PATR.	EDIL. PRIV.
		235

COMMITTENTE :

MARMI COLTRI LUIGI s.r.l.

Marmi COLTRI LUIGI s.r.l.

Loc. Gamberon

37013 CAPRINO (Verona)

Tel. (045) 7241127 - 7242396 - Fax (045) 7242668

Partita IVA 0062797 023 7

DATA : 30 LUGLIO 2001

IL TECNICO :

GEOM. MARAFANTE ERIKA



N. 2045 UON

PERIZIA TECNICA GIURATA ai sensi dell'art.1, comma 3, D.L.vo n°32/98

La sottoscritta MARAFANTE Geom. Erika, nata a Contarina il 30/03/1974 con studio in Taglio di Po in Via Donatori di Sangue, 6 – C.F. MRF RKE 74C70 C967V, inscritta:

- All'albo del Collegio dei Geometri della Provincia di Rovigo al n°1363

DICHIARA

Che i lavori inerenti all'installazione e l'esercizio di un impianto di distribuzione carburante, ad uso privato, di gasolio presso UDIRI Luigi S.r.l.
con sede legale in CAPRINO . Loc. GARBERO Provincia VERONA
in Via _____ n° _____ C.A.P. 37013
verranno eseguiti rispettando le Tavole Grafiche e le Relazioni Tecniche del progetto ed in conformità alle normative seguenti:

- Alle norme esistenti in materia di sicurezza stradale (D.L.vo 30/04/92 n°285 e D.P.R. 16/12/1992 n°495);
- Alle norme in materia di sicurezza ambientale (sia per quanto attiene la prevenzione da rischi di inquinamento ATMOSFERICO e AMBIENTALE sia per quanto attiene la predisposizione di norme di sicurezza attiva. Inoltre tutte le attrezzature utilizzate sono di tipo omologato);
- Alle prescrizioni vigenti in materia di tutela dei beni paesaggistici, storici ed artistici;
- Alle norme in materia fiscale così come previsto dalla Legge 474/57 e D.L.vo 504/95;
- Alle norme di programmazione NAZIONALE e REGIONALE in materia (vedi in proposito l'art.3, comma 10, del D.L.vo 32/98, l'art. 24, comma 1-3-4 e l'art. 25 del P.C.R. approvato con D.C.R. n°3 del 18/02/1998 e l'art. 25, comma 2 della L.R. n°3 del 03/02/98);
- Alle norme urbanistiche così come fissate dal P.R.G. vigente.

Taglio di Po, li 26/08/01

MARAFANTE Geom. Erika

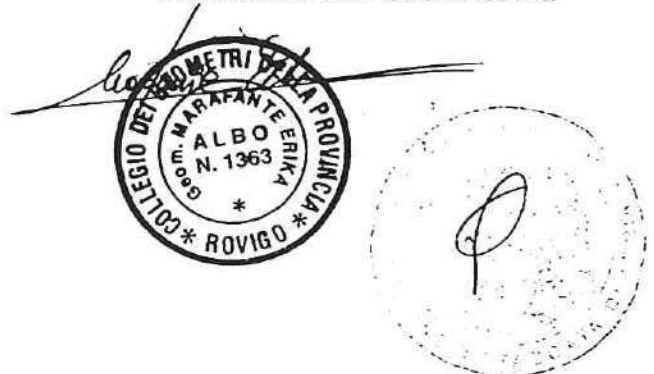

TRIBUNALE DI ROVIGO
SEZIONE DISTACCATA DI ADRIA

VERBALE DI ASSEVERAZIONE

L'anno duemilauno e questo giorno VENTIQUATTRO del mese di AUGUSTO alle ore 11,35 in Adria e nel Tribunale davanti al Cancelliere sottoscritto si è presentato:

MARAFANTE Geom. ERIKA Residente in Via Donatori di Sangue, 6
45019 TAGLIO DI P. (PD)

il quale chiede di asseverare con giuramento l'avanti estesa perizia.

Accolta l'istanza, il Cancelliere fa al tecnico l'ammonizione prescritta e quindi egli presta il seguente giuramento:

"Giuro di aver bene e fedelmente adempiuto all'incarico affidatomi e di non aver avuto altro scopo che quello di far conoscere ai giudici la verità".

Letto, confermato, sottoscritto.

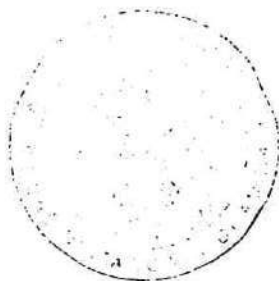

Il Cancelliere
CANCELLIERE - C1
Pozzato, Anna Maria
Anna Maria Pozzato

24



2001

AL COMUNE DI CAPRINO

La sottoscritta Geom. Erika Marafante iscritta all'albo dei Geometri della Provincia di Rovigo con il n° 1363, avendo ricevuto incarico dalla "Marmi Coltri Luigi s.r.l." sita in Caprino (VR), località Gamberon, produce la seguente :

RELAZIONE TECNICA

(Attività in esame n° 15: "PER MEZZI NON TARGATT")

serbatoio gasolio da litri 1500

UBICAZIONE DEL COMPLESSO

Il complesso di distribuzione (serbatoio e colonnina di distribuzione si trova all'esterno nel piazzale recintato ad esclusivo uso dei mezzi della ditta.

Per la sua messa a norma verranno applicate le normative dettate dal D.M. 31.07.1934 e successive integrazioni.

ACCESSO AL LOTTO

L'accesso al lotto dove si insidierà l'attività è garantito da un ampio cancello carraio situato in via.

DESCRIZIONE DELL'IMPIANTO

Serbatoio

Il serbatoio della capacità di 1500 litri è del tipo fuori terra ad asse orizzontale cilindrico su selle d'appoggio antirotolamento, costruito in lamiera d'acciaio al carbonio, trattato con uno strato di antiruggine e uno strato di smalto a finire di colore verde, collaudato idraulicamente e per caduta.

La cisterna è corredata di vari accessori:

- Dispositivo omologato per controllo mancanza gasolio con conseguente blocco erogazione, completo di salvamotore, interruttore generale, entrambi contenuti in apposita cassetta con grado di protezione IP55.
- Passo d'uomo del diametro di 42 mm. con bulloni e guarnizioni, attacco a presa rapida da 3" lucchettabile con valvola limitatrice di carico al 90% del riempimento omologata.
- Sfiato con reticella rompifiamma.
- Indicatore di livello visibile esternamente con tubo di protezione interno per il galleggiante.
- Scarico di fondo per eventuali pulizie periodiche con tappo di sicurezza.
- Tubo di aspirazione esterno rialzato per consentire un'ideale decantazione del gasolio dotato di valvola di non-ritorno con filtro.
- Presa di messa a terra ed equipotenzialità.

Il tubo di sfiato si posiziona lontano da qualsiasi apertura come porte e finestre.

Colonnina di distribuzione

Esternamente costituita da un armadietto metallico verniciato a forno con chiusura a chiave comprendente elettropompa autoadescante a palette portata 50/70 Litri/min. con bypass incorporato, motore 220/380 V c.a. (disponibile anche in versione manuale TFM), contaltri ad uso privato con parziale azzerabile e totalizzatore progressivo, filtro di linea, 4 metri di tubo di gomma carbopress da 1" con pistola terminale automatica.

La colonnina di distribuzione si colloca all'esterno, protetta dagli agenti atmosferici da apposita cassetta metallica.

Le sue caratteristiche elettriche di esecuzione sono conformi alle normative CEI 64/2 appendice C, che normano la tipologia costruttiva e il grado di protezione degli impianti elettrici all'interno del volume della colonna distributrice (zona AD di divisione 2).

L'impianto di illuminazione sarà realizzato conformemente alle normative CEI 64/7.

Tutte le parti metalliche verranno opportunamente collegate a terra secondo i criteri costruttivi delle Norme CEI 64/8.

Nelle vicinanze della colonnina di erogazione sarà collocato n. 1 secchio di adeguate dimensioni contenente sabbia fine.

Nelle immediate vicinanze verrà posizionata adeguata cartellonistica con i divieti previsti dal D.M. 31.07.1934 (vietato fumare, vietato usare fiamme libere, spegnere il motore durante il rifornimento).

Bacino di contenimento

La cisterna è dotata di un bacino di contenimento in lamiera d'acciaio al carbonio dello spessore di 3 mm con telaio di fondo già predisposto e imbullonato ai piedi del serbatoio, adatto al posizionamento su qualsiasi terreno studiato in rapporto alla capacità del serbatoio in conformità delle prescrizioni di sicurezza previste dal D.M. 19/03/1990 completo di golfari di sollevamento, attacco di messa a terra e rubinetto di sfera di scarico, n.4 predisposizioni attacchi per tettoia, trattato totalmente con uno strato di antiruggine e uno strato di smalto a finire.

SEGNALETICA DI SICUREZZA

Saranno posizionati adeguati cartelli finalizzati alla sicurezza antincendio come indicato dal D.P.R. n° 524 del 08.06.1982 e, per quanto di attinenza per la prevenzione degli infortuni sul lavoro come citato dal D.P.R. n° 547 del 27.04.1955 e più precisamente:

- Divieto di ingresso a persone non autorizzate
- Ubicazione degli estintori
- Ubicazione dell'interruttore generale di energia elettrica
- Nonché ogni altra informazione utile ai fini di prevenire situazioni di pericolo.

ESTINTORI PORTATILI

Saranno collocati nelle immediate vicinanze dell'impianto n.2 estintori portatili di tipo approvato dal Ministero dell'Interno secondo il D.M. del 20.12.1982 e successive modifiche ed integrazioni, per fuochi di classe A-B-C e più precisamente:

- n° 2 estintori portatili a polvere Kg. 6 omologati per fuochi di classe 13A – 89B – C opportunamente segnalati.

DISTANZE DI SICUREZZA

Saranno ampiamente rispettate le distanze di sicurezza previste.

IMPIANTO ELETTRICO

L'impianto elettrico e le apparecchiature elettriche saranno realizzati secondo quanto stabilito dagli art.7 e 9 della Legge 05.03.1990 n°46, dall'art.7 del D.P.R. 06.12.1991 n°447, dalla legge n°186 del 01.03.1968 e facendo inoltre riferimento alle attuali normative CEI attualmente in vigore.

L'impianto elettrico sarà provvisto di interruttore generale munito di protezione contro le correnti di sovraccarico e di corto circuito, manovrabile sotto carico e atto a porre fuori tensione la totalità dell'impianto elettrico dell'immobile.

Tale interruttore sarà dotato di bobina di sgancio elettromagnetica, comandata a distanza a mezzo pulsante di sgancio esterno opportunamente segnalato.

Sul quadro di distribuzione generale e sui quadri derivati, le linee in partenza saranno protette da dispositivi automatici magneto-termici-differenziali per la protezione da sovracorrenti, corto circuiti e contatti accidentali.

Le condutture saranno poste in apposite canaline o tubazioni, e saranno di tipo e sezione adeguate all'impiego previsto.

Gli utilizzatori saranno del tipo approvato e con grado di protezione adeguato alla pericolosità del luogo dove verranno installati.

Verrà realizzato un adeguato impianto di terra costituito da dispersori infissi nel terreno e collegati tra loro da un conduttore di rame nudo interrato direttamente di sezione adeguata, al quale saranno collegate le masse metalliche presenti nell'attività.

All'ultimazione dei lavori, il responsabile dell'attività produrrà domanda in carta legale per il rilascio del Certificato di Prevenzione Incendi e della richiesta di sopralluogo, ai sensi dell'art.1 comma 2° della legge n° 818 del 07.12.1984 e art.18 del D.P.R. n°577 del 29.07.1982 e successive integrazioni.

Taglio di Po, li 30 Luglio 2001

IL TECNICO
Geom. *Enrica* Parafante



COMUNE DI CAPRINO
LOC. GAMBERON
ESTRATTO DI MAPPA
FOGLIO 9 – MAPP. 313/314/315/758
SCALA 1:2000



TAVOLA DESCRITTIVA SCALA 1:200

UTENZA

PASSO CARRAIO
DA VIA

STRADA

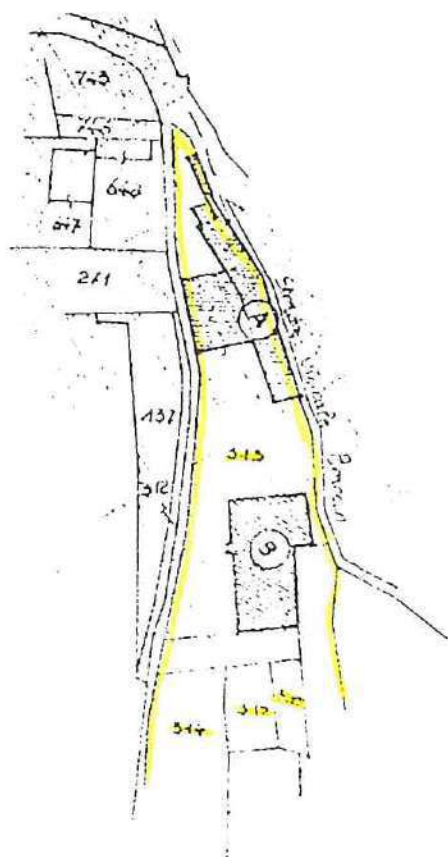

+6,00

Vasca di contenimento

Serbatoio gasolio
1500 litri
Fuori terra

0,00

LEGENDA

-  Erogatore
-  n°2 Estintori
-  Secchio sabbia



DISTANZE DI SICUREZZA SCALA 1:200

UTENZA

PASSO CARRAIO
DA VIA

STRADA

+6,00



0,00

17,20

5,00



LEGENDA

-  Erogatore
-  n°2 Estintori
-  Secchio sabbia

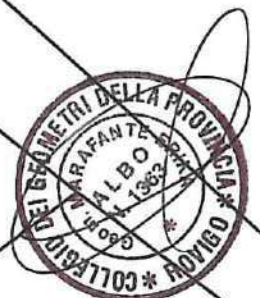

**PROSPETTO
SCALA A VISTA**

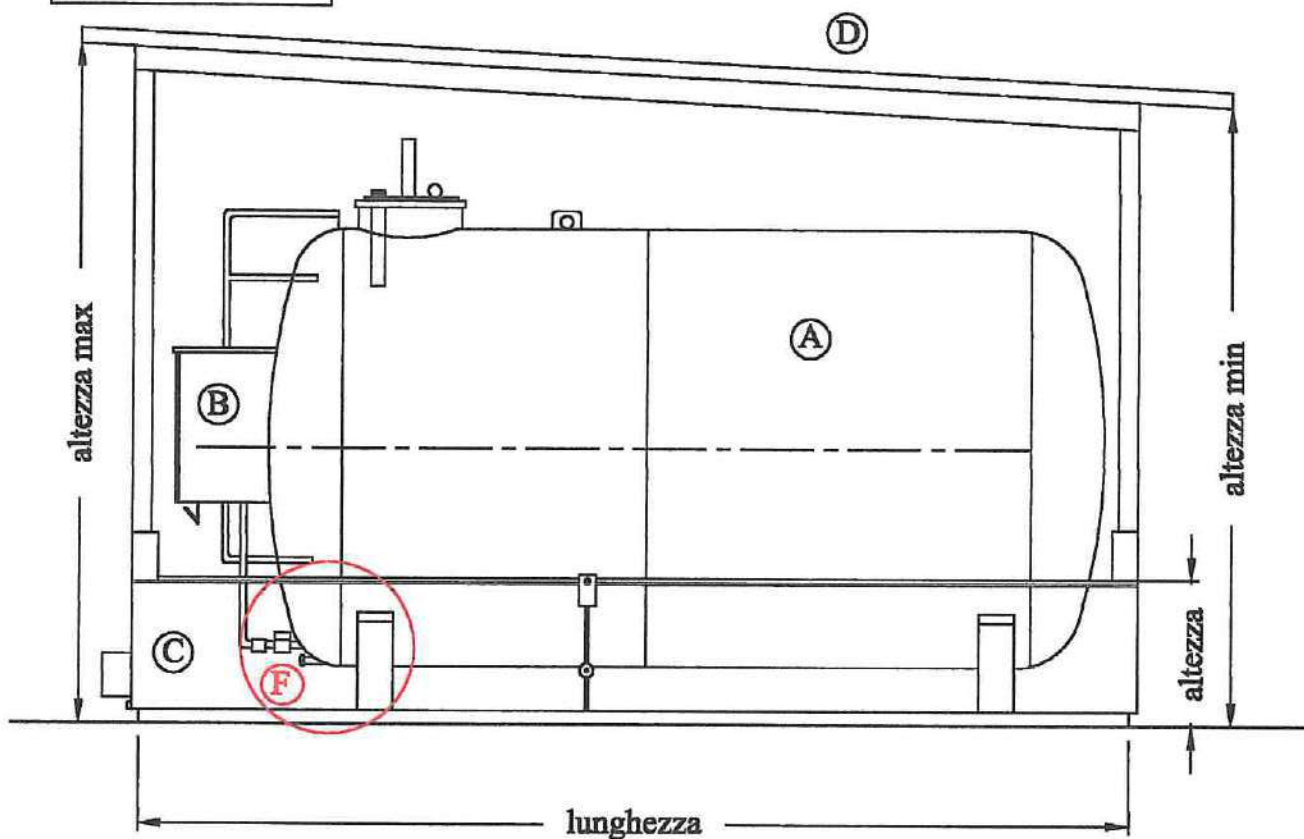

LEGENDA

- Ⓐ CONTENITORE STOCCAGGIO DEL CARBURANTE LIQUIDO CAT."C"
- Ⓑ DISTRIBUTORE PER L'EROGAZIONE DEL CARBURANTE LIQUIDO IN STOCCAGGIO NEL CONTENITORE
- Ⓒ BACINO DI CONTENIMENTO CONTRO EVENTUALI USCITE DEL CARBURANTE
- Ⓓ TETTOIA DI PROTEZIONE DAGLI AGENTI ATMOSFERICI

**PIANTA
SCALA A VISTA**

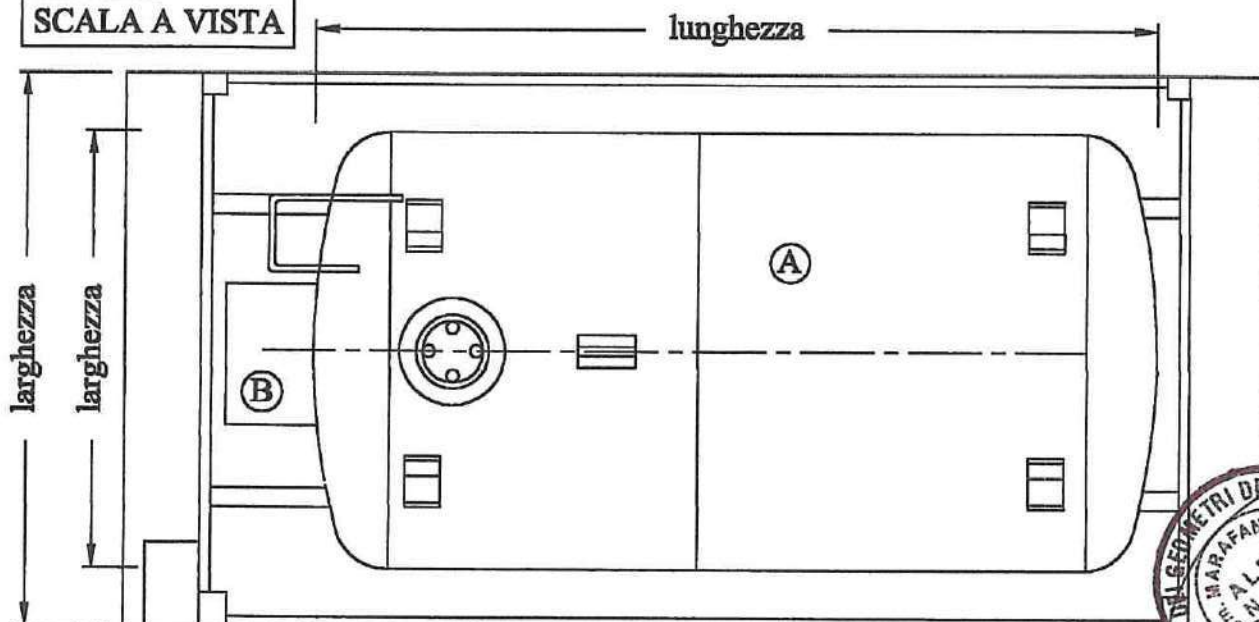

**PROSPETTO
SCALA A VISTA**

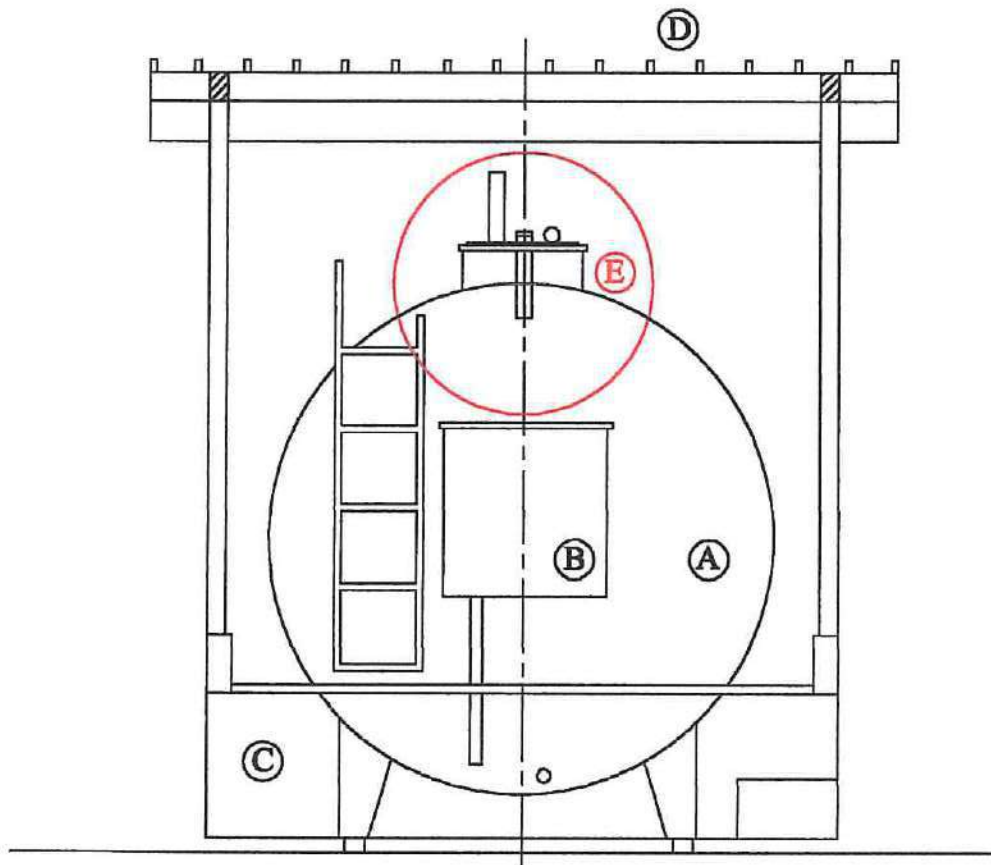

VEDI PARTICOLARI COSTRUTTIVI (E) (F)

DIMENSIONI IN FUNZIONE DELLA CAPACITA' GEOMETRICA

capacità	cisterna		vasca			tettoia	
	diametro	lunghezza	larghezza	lunghezza	altezza	altezza max	altezza min
litri	mm	mm	mm	mm	mm	mm	mm
1500	1100	1750	1250	2500	300	1900	1750
2000	1100	2250	1250	3000	300	1900	1750
2500	1270	2260	1500	3000	300	2100	1920
3000	1270	2510	1500	3000	500	2100	1920
4000	1430	2530	2000	3000	500	2250	2070
5000	1600	2560	2000	3000	500	2400	2200
6000	1600	3060	2000	3500	500	2400	2200
7000	1600	3560	2000	4000	500	2400	2160
9000	1800	3660	2000	4500	500	2600	2330



PARTICOLARE E

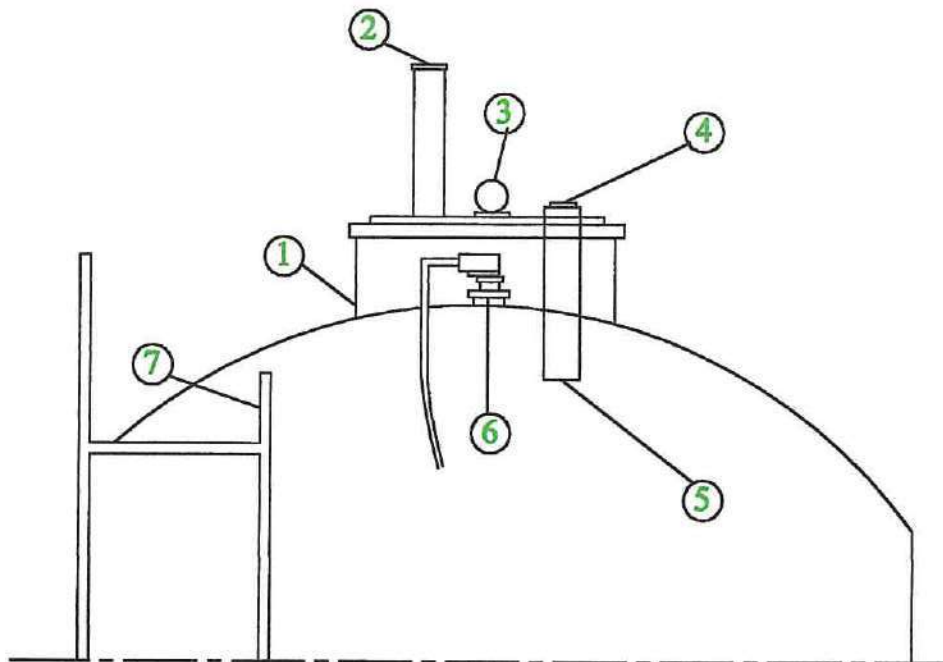

DESCRIZIONE PARTICOLARE E

- 1 Passo d'uomo con bulloni e guarnizione
- 2 Fungo di sfiato con tagliafiamma in bronzo da 1"1/2
- 3 Indicatore di livello a galleggiante
- 4 Attacco di carico a presa rapida da 3"
- 5 Valvola limitatrice di carico da 3"
- 6 Dispositivo di controllo del livello interno di gasolio
- 7 Scaletta di accesso al carico

DESCRIZIONE PARTICOLARE F

- 1 Presa di messa a terra ed equipotenzialità posta in prossimità dei piedi di appoggio
- 2 Manicotto di scarico sul fondo con tappo di sicurezza da 3/4"
- 3 Valvola a sfera da 1"
- 4 Valvola di non ritorno da 1"
- 5 Tubo di collegamento rigido al gruppo erogatore

PARTICOLARE F

