

TRIBUNALE di BERGAMO

ufficio esecuzioni immobiliari

Procedura n° 880/2018 R.G.

***LOTTO 5
ALLEGATO C***

PLANIMETRIA CATASTALE

Ing. Anna Spini

Studio tecnico in Trescore Balneario (BG) – via la Torretta n. 2 -

tel. 035/943637 – e-mail : anna.spini@ingpec.eu

Agenzia delle Entrate
CATASTO FABBRICATI
 Ufficio provinciale di
Bergamo

Dichiarazione protocollo n. BG0083705 del 18/07/2019
 Comune di Gromo
 Via Portula civ. 10

Identificativi Catastali:
 Sezione:
 Foglio: 1
 Particella: 991
 Subalterno: 701

Compilata da:
 Spini Anna
 Iscritto all'albo:
 Ingegneri
 Prov. Bergamo N. 2831

Data: 22/08/2019 - n. T11388 - Richiedente: SPNNNA74H44A794K
 Totale schede: 1 - Formato di acquisizione: A3(297x420) - Formato stampa richiesto: A3(297x420)
 Ultima planimetria: n. 1 - n. T11388 - Richiedente: SPNNNA74H44A794K

Data: 22/08/2019 - n. T11388 - Richiedente: SPNNNA74H44A794K

metria
 n. 1 Scala 1: 200

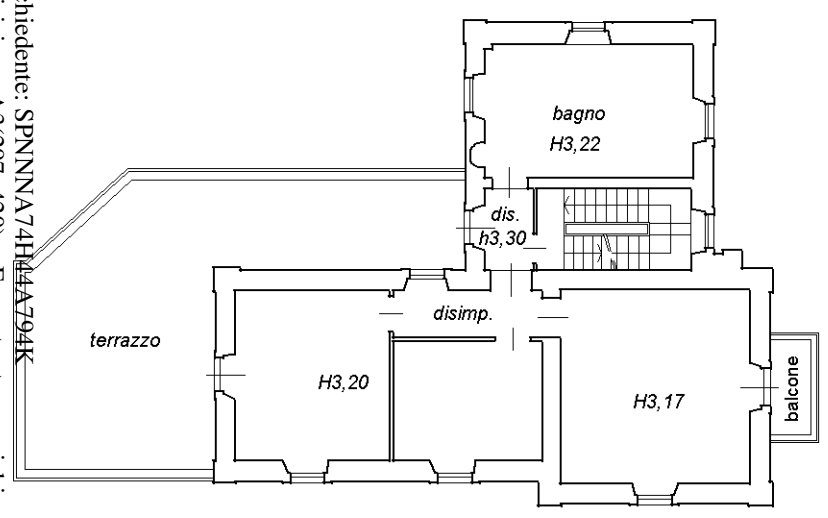

PIANO PRIMO

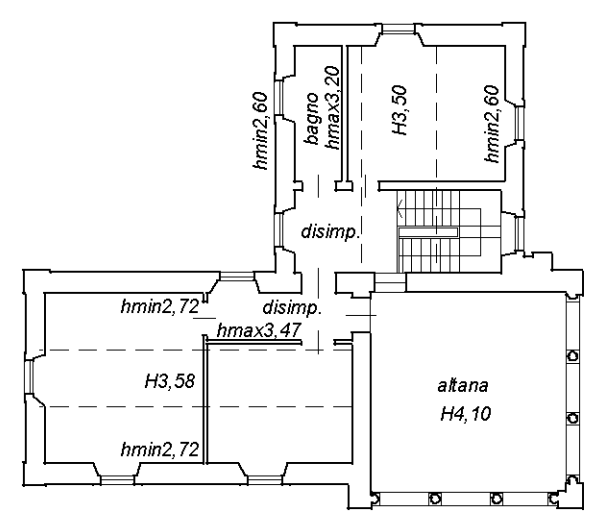

PIANO SECONDO

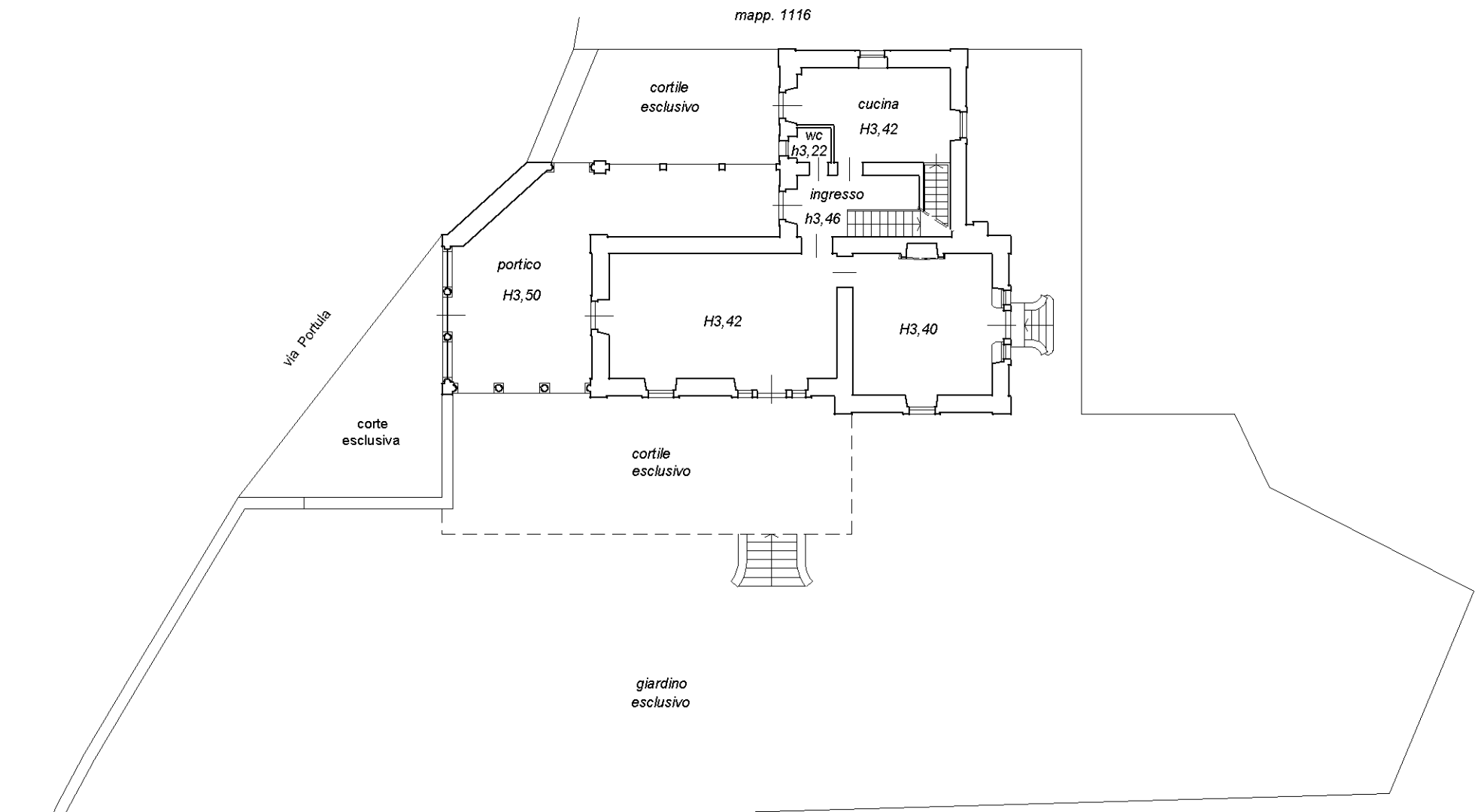

PIANO TERRENO

PIANO INTERRATO

10 metri

