

TRIBUNALE DI LUCCA
ESECUZIONE IMMOBILIARE N°104/23

OGGETTO: Consulenza Tecnica d'Ufficio per la stima dei beni pignorati

ALLEGATO 01

DOCUMENTAZIONE FOTOGRAFICA



DOCUMENTAZIONE FOTOGRAFICA

Come richiesto nella "sezione A" del quesito affidatomi dal Giudice dell'esecuzione al punto 2).



Foto n. 01:
Vista Prospetto lato Nord-Est dell'immobile.

Unità immobiliare ad uso di civile abitazione identificata catastalmente nel NCEU del Comune di Porcari al Foglio 13, mapp. 48, sub. 1, cat. A/4, due piani fuori terra.

Unità immobiliare ad uso di civile abitazione identificata catastalmente nel NCT al Foglio 13, mapp. 47 ed al NCEU al Foglio 13, mapp. 48, sub.2, cat. A/4, tre piani fuori terra.

Confinante a Nord con il mapp. 484 ed a Est con il mapp. 59 (corte) bene comune non censibile.



Foto n. 02:
Vista prospetto lato Est dell'immobile, confinante con il mapp. 59 (corte) bene comune non censibile ed il mapp. 49.





Foto n. 03:
Vista prospetto lato Nord-Ovest dell'immobile, confinante a Nord con il mapp. 484 e ad Ovest con il mapp. 45.



Foto n. 04:
Vista sulla corte e sul manufatto ad uso comune, identificati rispettivamente al foglio 13, mapp. 59 e mapp. 51.



	<p>Foto n. 05: Vista ingresso al fabbricato su vano scale. Scala comune ad entrambi i subalterni.</p>
	<p>Foto n. 06: Vista su soggiorno a piano terra, locale appartenente al sub.2.</p>





Foto n. 07:
Vista su cucina a piano terra,
locale appartenente al sub.1.



Foto n. 08:
Vista su scala interna a comune
di accesso al piano primo.





Foto n. 09:
Vista su cucina al piano primo,
locale appartenente al sub.2.

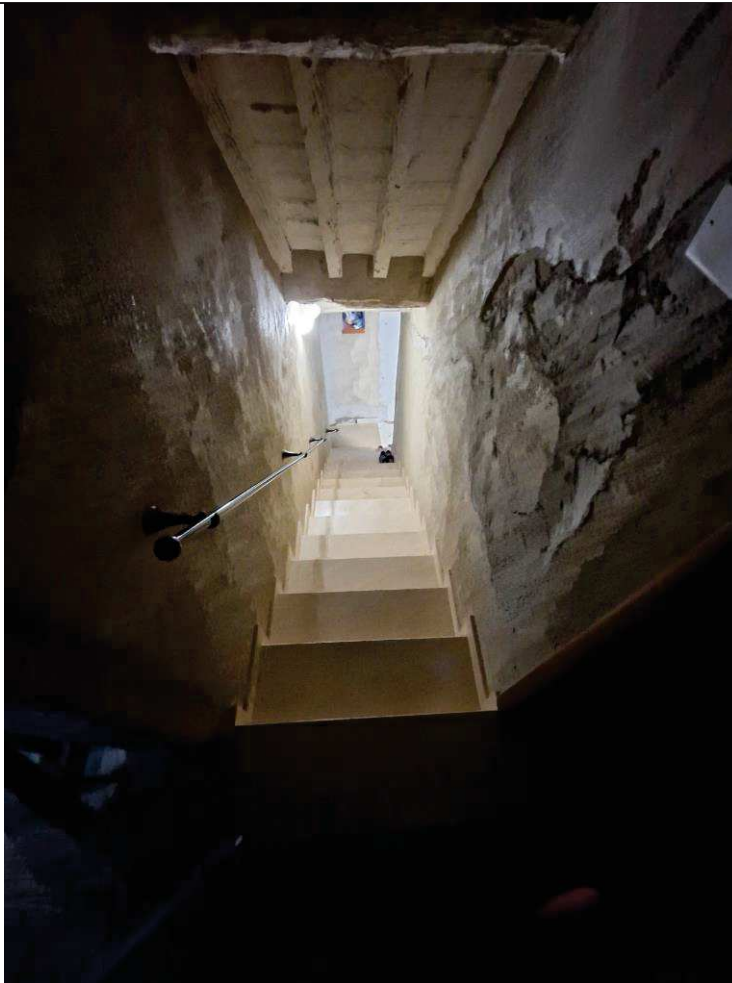

Foto n. 10:
Vista su camera da letto e bagno
al piano primo, locali
appartententi al sub.1.





Foto n. 11:
Vista scala di accesso al piano secondo, locali appartenenti al sub.2.



Foto n. 12:
Vista su camera piano secondo.



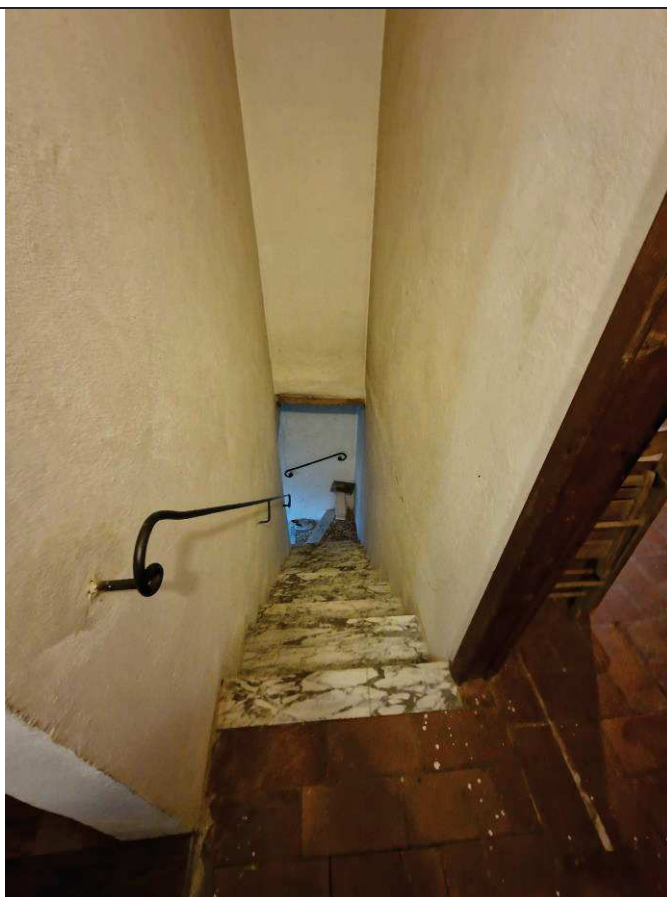

Foto n. 13:
Vista su camera piano secondo.



Foto n. 14:
Vista su bagno piano secondo.



Foto n. 15:
Vista su fabbricato rurale
identificato al foglio 13, mapp. 53.

