

TRIBUNALE di BERGAMO

ufficio esecuzioni immobiliari

Procedura n° 880/2018 R.G.

***LOTTO 4
ALLEGATO C***

PLANIMETRIA CATASTALE

Ing. Anna Spini

Studio tecnico in Trescore Balneario (BG) – via la Torretta n. 2 -

tel. 035/943637 – e-mail : anna.spini@ingpec.eu

**Agenzia delle Entrate
CATASTO FABBRICATI
Ufficio Provinciale di
Bergamo**

Dichiarazione protocollo n. BG0092208 del 09/08/2019

Comune di Clusone

Via Trussardi Volpi

civ. 1

Identificativi Catastali:

Sezione:

Foglio: 2

Particella: 1333

Subalterno: 704

Compilata da:

Spini Anna

Iscritto all'albo:

Ingegneri

Prov. Bergamo

N. 2831

Planimetria

Scheda n. 1

Scala 1:200

PRIMO PIANO

H 2,48

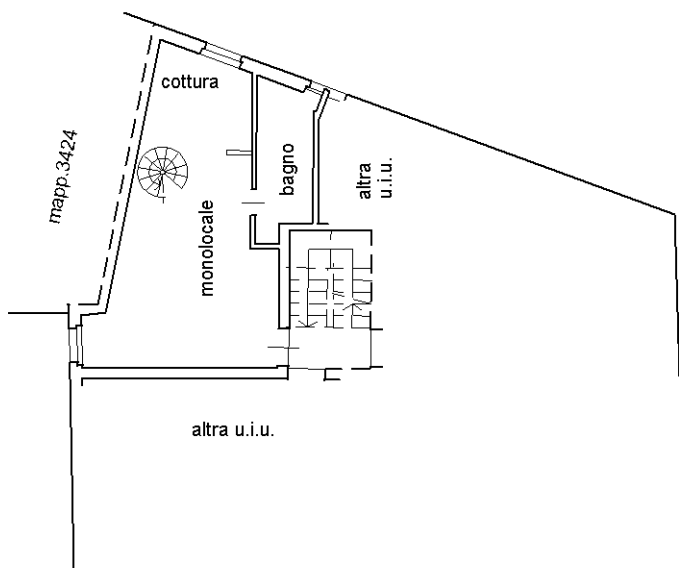

SECONDO PIANO

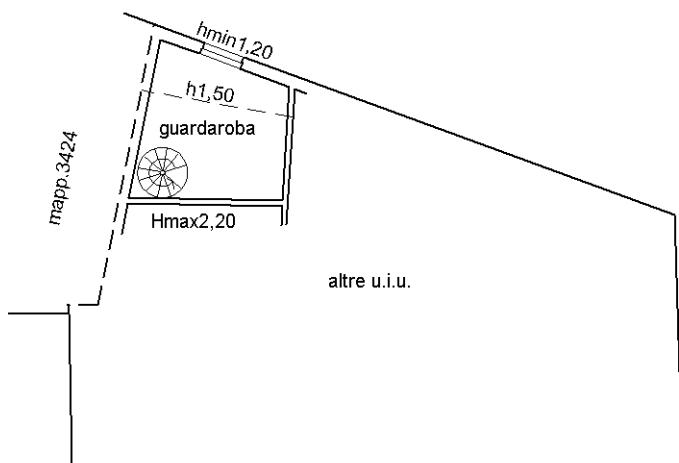

Ultima planimetria in atti