

MODULARIO  
F. - Cat. S.F. - 481



*SOSP*  
MINISTERO DELLE FINANZE  
DIREZIONE GENERALE DEL CATASTO E DEI SERVIZI TECNICI ERARIALI

MOD. B (Nuovo Catasto Edilizio Urbano)

Lire  
20

# NUOVO CATASTO EDILIZIO URBANO

(R. DECRETO-LEGGI 13 APRILE 1939, N. 652)

Planimetria dell'immobile situato nel Comune di J. DONIGONIA Via Martiri Libertà

XXXXXXXXXXXXXX

MODENA

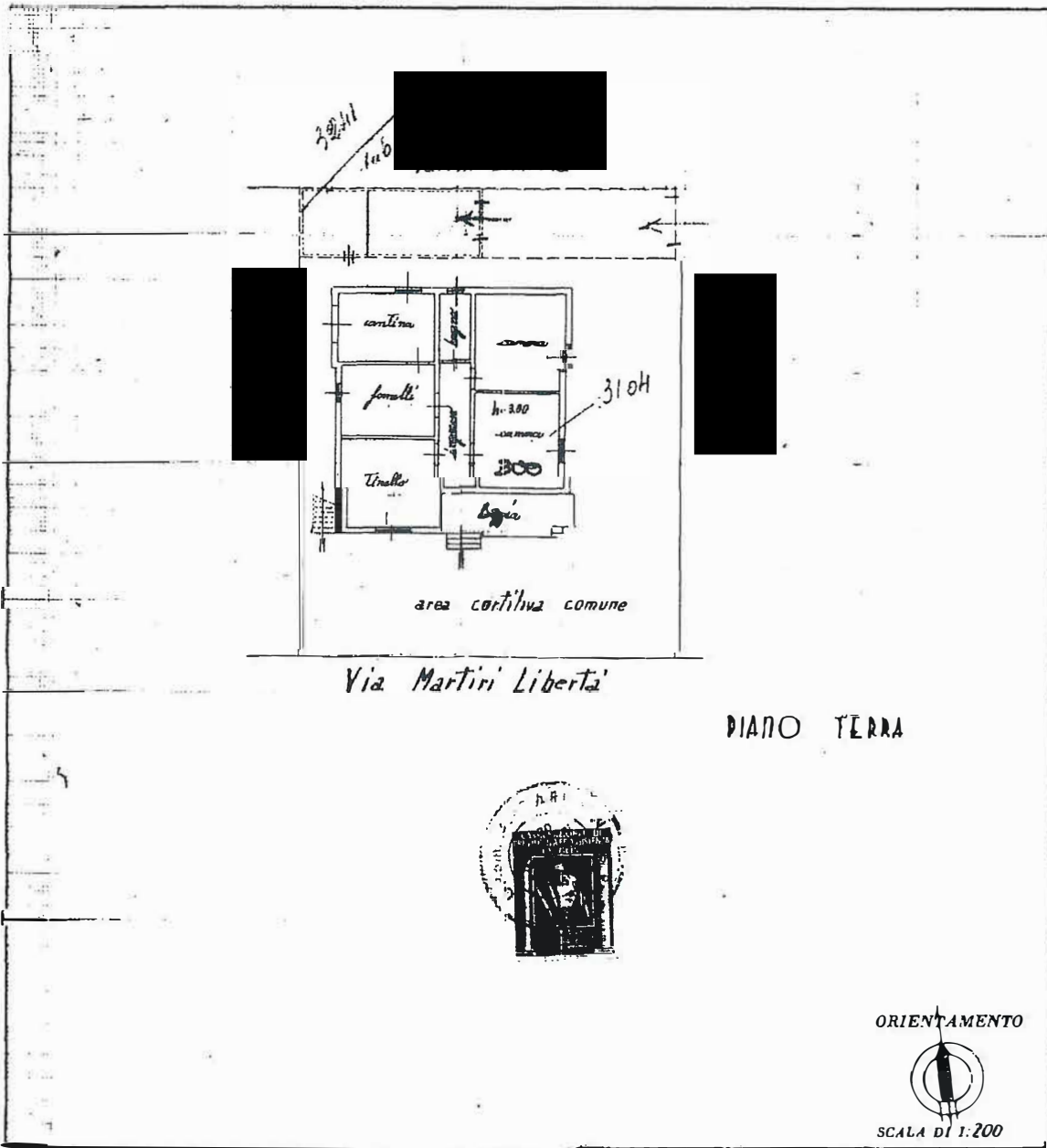

Via Martiri Libertà

PIANO TERRA

ORIENTAMENTO

SCALA DI 1:200

SPAZIO RISERVATO PER LE ANNOTAZIONI D'UFFICIO

DATA **4 FEB. 1963**  
PROT. N° **213**

pag. 15 **3104/1**

Compilata dal **Geom. Nino Ascari**  
(Titolo, nome e cognome del tecnico)

Iscritto all'Albo dei **Geometri**  
della Provincia di **MODENA**

DATA **29 Gennaio 1963**

Firma: **Geom. Nino Ascari**

Una planimetria in atti

LA PLANIMETRIA RAPPRESENTA ANCHE IL MAPP. 105 SUB 2

Mod B (Nuovo Catasto Edilizio Urbano)

MODULARIO Cat. S T 315



MINISTERO DELLE FINANZE DIREZIONE GENERALE DEL CATASTO E DEI SERVIZI TECNICI ERARIALI

Lire 20

# NUOVO CATASTO EDILIZIO URBANO

(R. DECRETO-LEGGE 13 APRILE 1950, N. 458)

Planimetria dell'immobile situato nel Comune di S. POSSIDONIO Via Martiri Libertà

MODENA

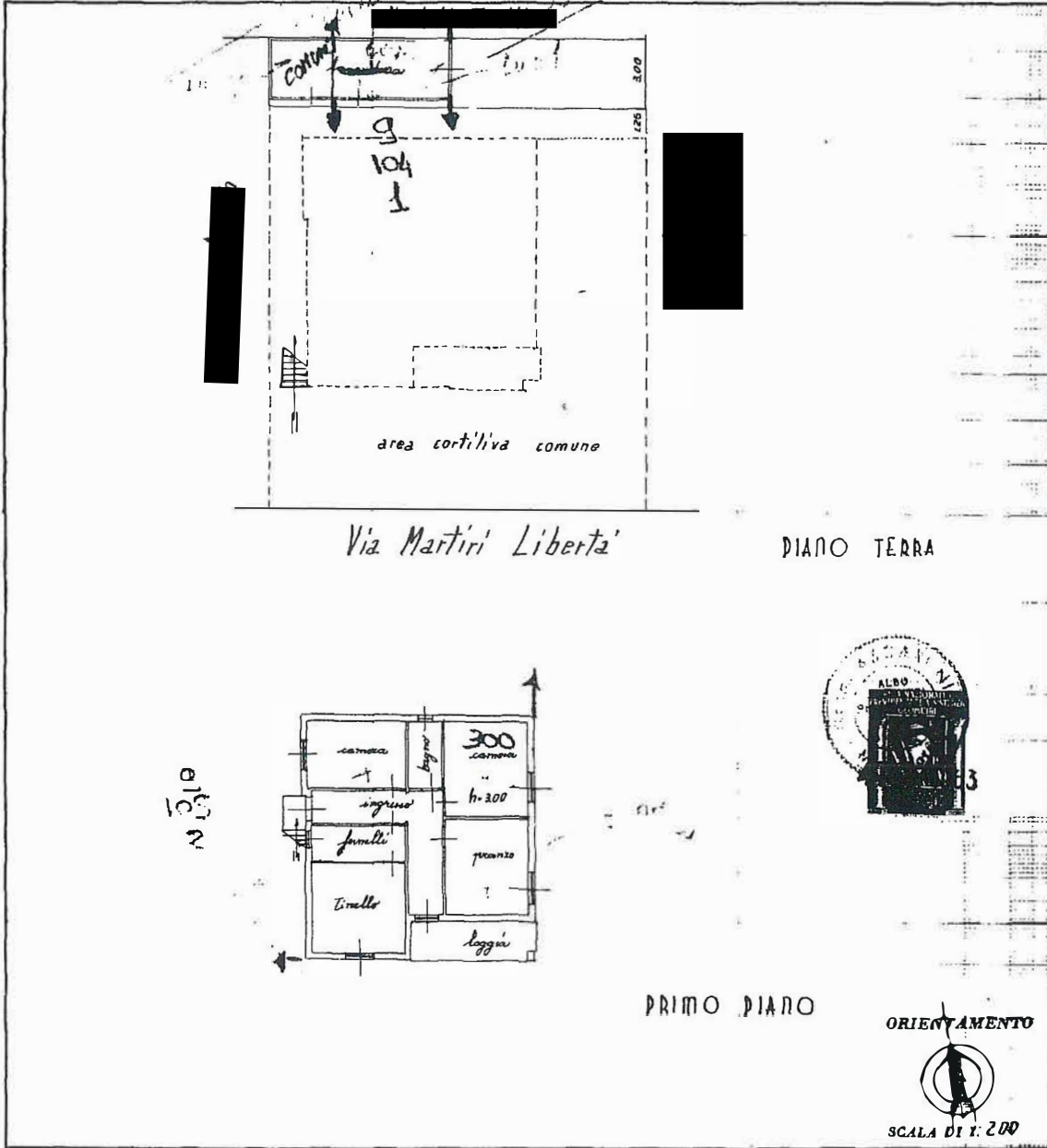

SPAZIO RISERVATO PER LE ANNOTAZIONI D'UFFICIO

DATA 4 FEB 1963  
PROT. N° 211

fog. 15 mapp. 3104/2

Compilata dal Geom. Nino Ascari  
(Titolo, nome e cognome del compilatore)

Iscritto all'Albo dei Geometri  
della Provincia di MODENA

DATA 29 Gennaio 1963

Firma: Geom. Nino Ascari

Catasto dei Fabbricati - Situazione al 22/08/2022 - Comune di SAN POSSIDONIO(1128) - < Foglio 9 - Particella 104 - Subalterno I >  
VIA M.A. D'OTTAVIO 15 - 41100 MODENA - TEL. 059/2100000  
Firmato Da: NOTARI ANGELO Emesso Da: ARUBAPEC S.P.A. NG CA 3 Serial#: 2382a8dd312db2da455fe3ba13147da

Alma planimetria in atti

MODULARIO  
F. Catasto 214



MINISTERO DELLE FINANZE  
DIPARTIMENTO DEL TERRITORIO  
**CATASTO EDILIZIO URBANO** (RDL 13-4-1939, N. 652)

MOD. **BA** (CEU)

Planimetria di u.i.u. in Comune di San Possidonio via Martiri civ. 22

**PIANO TERRA**

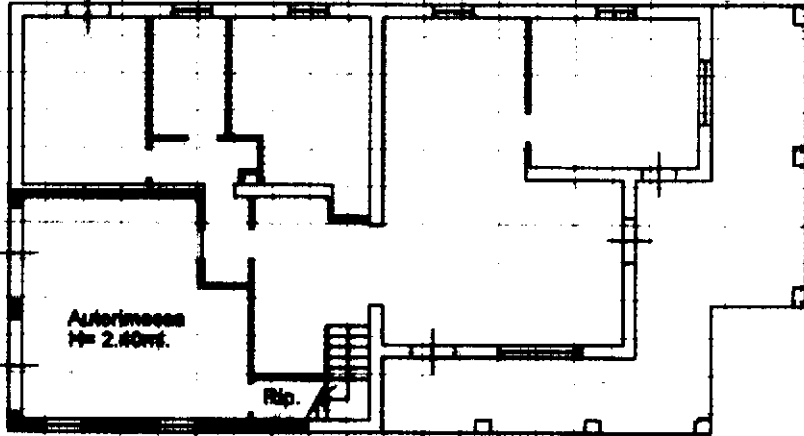

**ORIENTAMENTO**



**SCALA DI 1:200**

Fog. 2000 - Is. Poligr. e Zecca dello Stato

injam 01  
Catasto dei Fabbricati - Situazione al 22/08/2022 - Comune di SAN POSSIDONIO(1128) - < Foglio 9 - Particella 543 - Subalterno 5 >  
IN OTTANTANOVE  
Firma del Dat. ARUBAPEC S.P.A. NG CA 3 Serial#: 2382a8dd312db2da455f5e3b3a13147da

Dichiarazione di N.C.   
Ultima planimetria in atti  
Denuncia di variazione   
Data presentazione: 13/12/2001 - Data: 22/08/2022 - n. T144287 - Richiedente: NTRNGL56B12E264F  
Totale schede catastali in posizione A4 (210x297).....  
F. 9  
n. 543 sub. 5

Compilata dal Geom. Pongiluppi  
(Titolo, cognome e nome)  
Angelo  
iscritto all'albo dei geometri  
della provincia di MODENA n. 983  
del 4 DIC. 2001  
Firma

RISERVATO ALL'UFFICIO



MOD. AR (C)  
LIRE 605



MINISTERO DELLE FINANZE  
DIREZIONE GENERALE DEL CATASTO E DEI SS.TT.EE.  
**CATASTO EDILIZIO URBANO** (RDL 13-4-1939, n. 652)

Planimetria di u.i.u. in Comune di **San Possidonio** via **Martini** civ. **22**

### PIANO PRIMO H=2.90ML

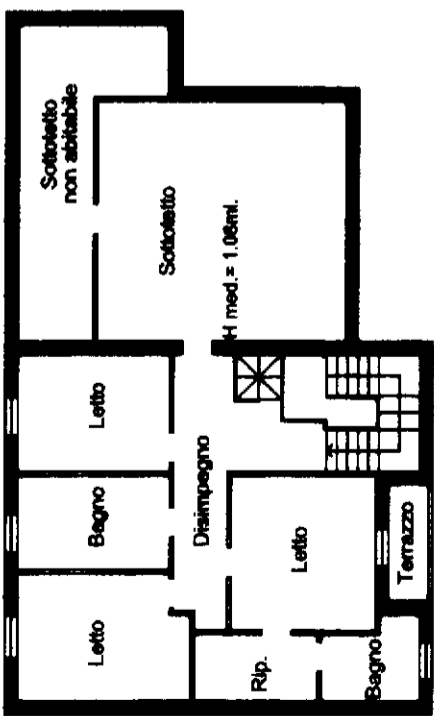

### SOTTOTETTO

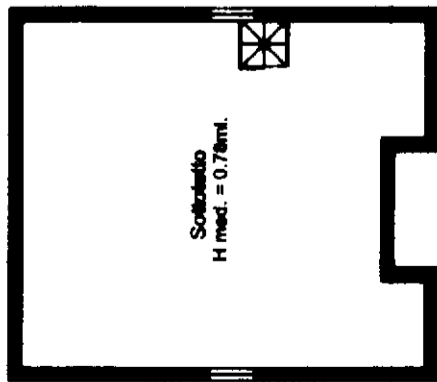

### PIANO TERRA

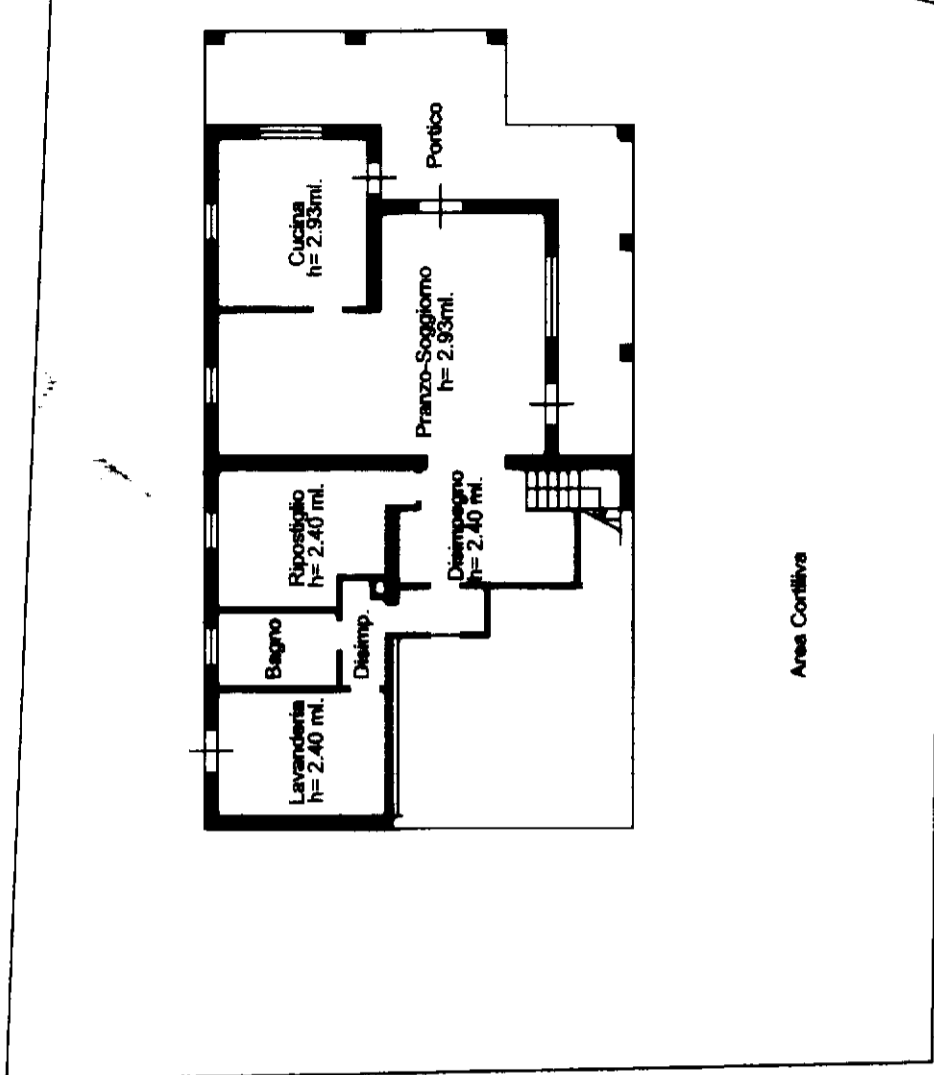

ORIENTAMENTO

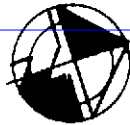

SCALA DI 1:200

RISERVATO ALL'UFFICIO

Compiata dal **Geom. Rogliuzzi** (Titolo, cognome, nome)  
**Angelo**  
Iscritto all'albo dei **geometri** della provincia di **MODENA** n. **983**  
data **04 DIC. 2001** Firma

Dichiarazione di N.C.

Denuncia di variazione

Identificativi catastali

F. **543** sub. **A**  
municip. **01**