

**Agenzia del Territorio
CATASTO FABBRICATI
Ufficio Provinciale di
Latina**

Dichiarazione protocollo n. 000188572 del 06/06/2003

Planimetria di u.i.u. in Comune di San Felice Circeo

Via Molella

civ. SNC

Identificativi Catastali:

Sezione:

Foglio: 18

Particella: 296

Subalterno:

Compilata da:

Cicconi Roberto

Iscritto all'albo:

Architetti

Prov. Latina

N. 315

Scheda n. 1

Scala 1:200

PIANO TERRA

Hm = 2,70

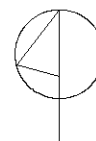
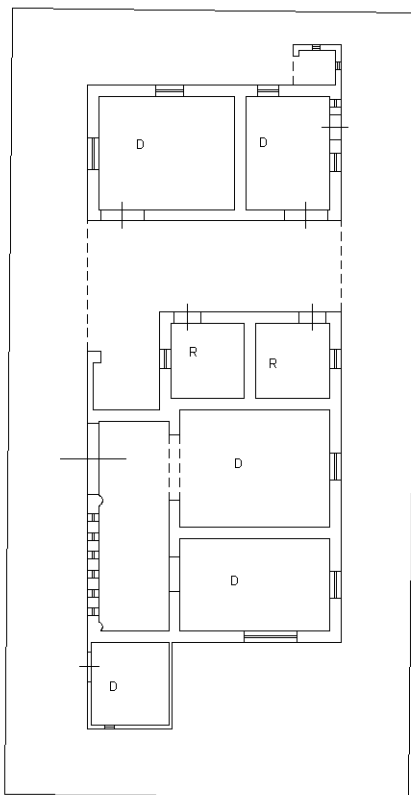

Ultima planimetria in atti