

TRIBUNALE DI PAVIA

Esecuzione immobiliare n. 244/2023 R.G.E.I.

promossa da POP-1 S.r.L. e per essa PHOENIX ASSET MANAGEMENT S.p.A. nei confronti della
Debitrice - Immobile in Comune di San Genesio ed Uniti (Pv) – Via La Riviera angolo Via Fratelli Cervi
- NCEU fg 1 mapp 1112 sub 31 P1 – autorimessa al sub 60 al PS1
-Lotto diciotto-



Foto 1 – Abitazione al sub 31 –P1- ed ingresso condominiale dalla corte interna – Lato nord



Foto 2 – Abitazione al sub 31 – Lato sud



TRIBUNALE DI PAVIA

Esecuzione immobiliare n. 244/2023 R.G.E.I.

promossa da POP-1 S.r.L. e per essa PHOENIX ASSET MANAGEMENT S.p.A. nei confronti della
Debitrice - Immobile in Comune di San Genesio ed Uniti (Pv) – Via La Riviera angolo Via Fratelli Cervi
- NCEU fg 1 mapp 1112 sub 31 P1 – autorimessa al sub 60 al PS1
-Lotto diciotto-



Foto 3 – Vano scala e porta d'ingresso al sub 31



Foto 4 – Soggiorno al sub 31



Foto 5 – Cucina al sub 31



Foto 6 – Camera singola al sub 31



TRIBUNALE DI PAVIA

Esecuzione immobiliare n. 244/2023 R.G.E.I.

promossa da POP-1 S.r.L. e per essa PHOENIX ASSET MANAGEMENT S.p.A. nei confronti della
Debitrice - Immobile in Comune di San Genesio ed Uniti (Pv) – Via La Riviera angolo Via Fratelli
Cervi - NCEU fg 1 mapp 1112 sub 31 P1 – autorimessa al sub 60 al PS1
-Lotto diciotto-



Foto 7 – Camera doppia al sub 31



Foto 8 – Balcone al piano primo - sub 31



Foto 9 – Balcone al piano primo - sub 31



Foto 10 – Strada di accesso al piano interrato



TRIBUNALE DI PAVIA

Esecuzione immobiliare n. 244/2023 R.G.E.I.

promossa da POP-1 S.r.L. e per essa PHOENIX ASSET MANAGEMENT S.p.A. nei confronti della
Debitrice - Immobile in Comune di San Genesio ed Uniti (Pv) – Via La Riviera angolo Via Fratelli
Cervi - NCEU fg 1 mapp 1112 sub 31 P1 – autorimessa al sub 60 al PS1
-Lotto diciotto-



Foto 11 – Cannello carrabile e corsello comune



Foto 12 – Autorimessa al sub 60

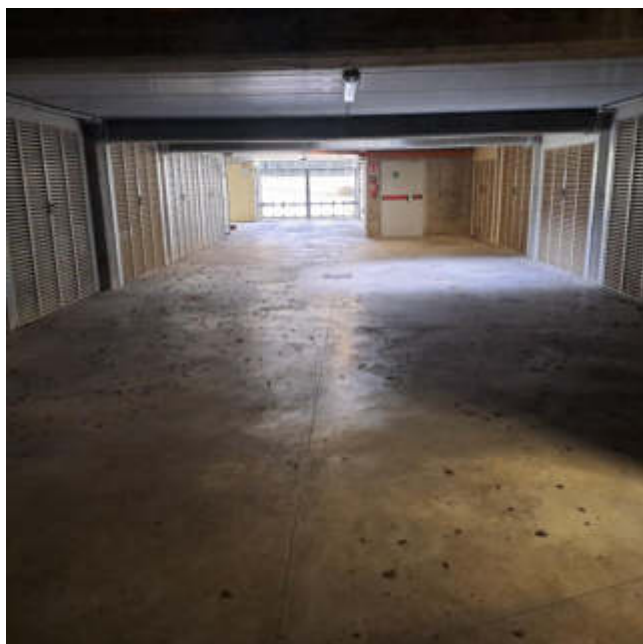

Foto 13 – Autorimessa al sub 60



Foto 14 – Autorimessa al sub 60



TRIBUNALE DI PAVIA

Esecuzione immobiliare n. 244/2023 R.G.E.I.
promossa da POP-1 S.r.L. e per essa PHOENIX ASSET MANAGEMENT S.p.A. nei confronti della
Debitrice - Immobile in Comune di San Genesio ed Uniti (Pv) – Via La Riviera angolo Via Fratelli
Cervi - NCEU fg 1 mapp 1112 sub 31 P1 – autorimessa al sub 60 al PS1
-Lotto diciotto-



Foto 15 – Corridoio cantine al PS1



Foto 16 – Corridoio cantine al PS1

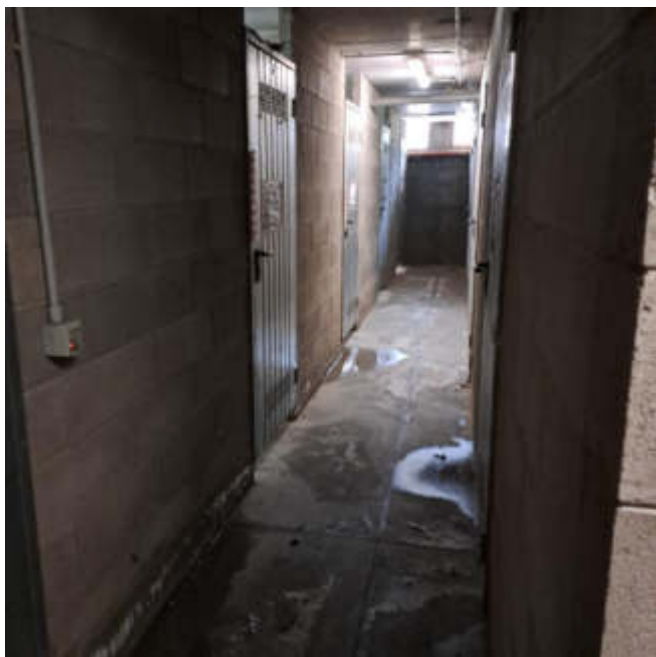

Foto 17 – Cantina al sub 31 – PS1-

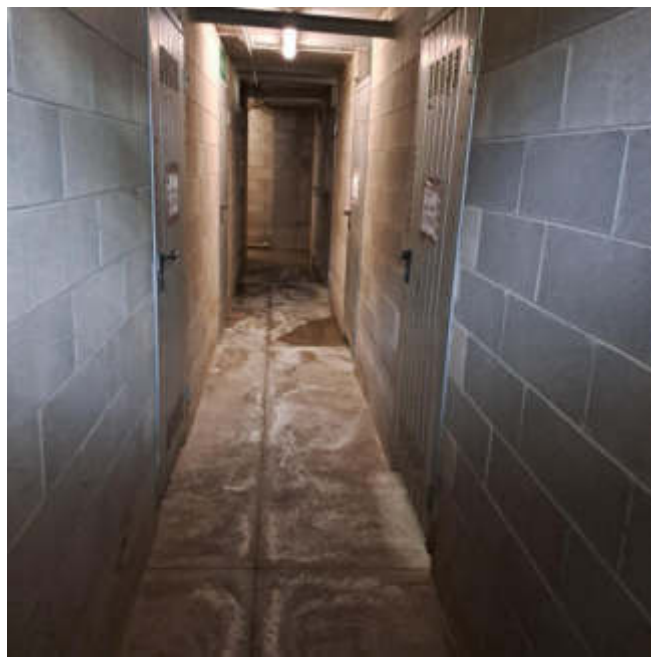