

TRIBUNALE DI PAVIA

Esecuzione immobiliare n. 244/2023 R.G.E.I.

promossa da POP-1 S.r.L. e per essa PHOENIX ASSET MANAGEMENT S.p.A. nei confronti della
Debitrice - Immobile in Comune di San Genesio ed Uniti (Pv) – Via La Riviera angolo Via Fratelli Cervi
- NCEU fg 1 mapp 1112 sub 29 P1 – autorimessa al sub 55 PS1
-Lotto sedici-



Foto 1 – Abitazione al sub 28 dalla corte interna – Lato nord



Foto 2 – Abitazione al sub 29 dalla strada di accesso alle autorimesse – Lato est



TRIBUNALE DI PAVIA

Esecuzione immobiliare n. 244/2023 R.G.E.I.

promossa da POP-1 S.r.L. e per essa PHOENIX ASSET MANAGEMENT S.p.A. nei confronti della
Debitrice - Immobile in Comune di San Genesio ed Uniti (Pv) – Via La Riviera angolo Via Fratelli Cervi
- NCEU fg 1 mapp 1112 sub 29 P1 – autorimessa al sub 55 al PS1
-Lotto sedici-



Foto 3 – Porta di accesso all'abitazione al sub 29



Foto 4 – Soggiorno al sub 29



Foto 5 – Cucina al sub 29



Foto 6 – Disimpegno

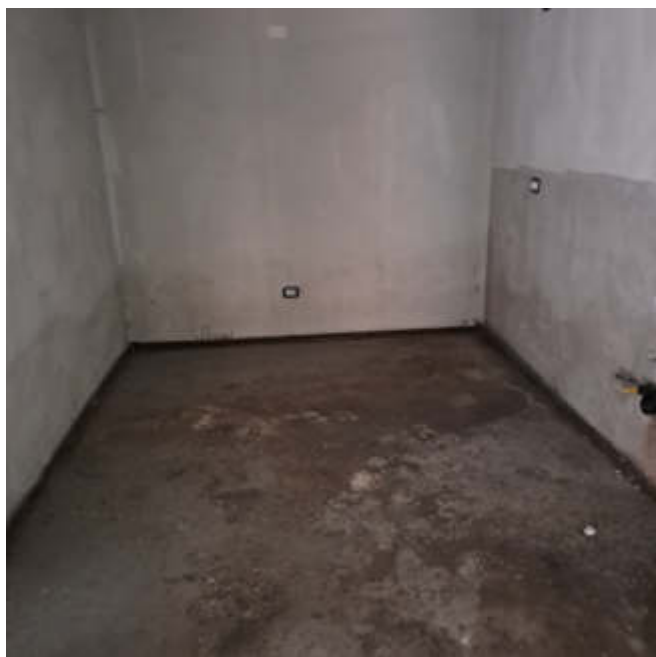

TRIBUNALE DI PAVIA

Esecuzione immobiliare n. 244/2023 R.G.E.I.

promossa da POP-1 S.r.L. e per essa PHOENIX ASSET MANAGEMENT S.p.A. nei confronti della
Debitrice - Immobile in Comune di San Genesio ed Uniti (Pv) – Via La Riviera angolo Via Fratelli Cervi
- NCEU fg 1 mapp 1112 sub 29 P1 – autorimessa al sub 55 al PS1
-Lotto sedici-



Foto 7 – Bagno al sub 29



Foto 8 – Camera doppia al sub 29



Foto 9 – Camera singola al sub 29



Foto 10 – Strada di accesso al piano interrato



TRIBUNALE DI PAVIA

Esecuzione immobiliare n. 244/2023 R.G.E.I.

promossa da POP-1 S.r.L. e per essa PHOENIX ASSET MANAGEMENT S.p.A. nei confronti della
Debitrice - Immobile in Comune di San Genesio ed Uniti (Pv) – Via La Riviera angolo Via Fratelli Cervi
- NCEU fg 1 mapp 1112 sub 29 P1 – autorimessa al sub 55 al PS1
-Lotto sedici-



Foto 11 – Cannello carrabile e corsello comune



Foto 12 – Autorimessa a sub 55

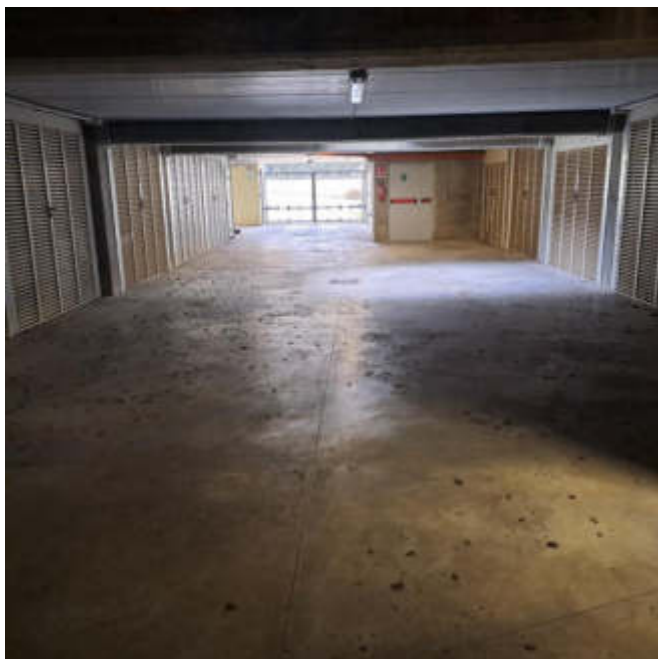

Foto 13 – Autorimessa al sub 55

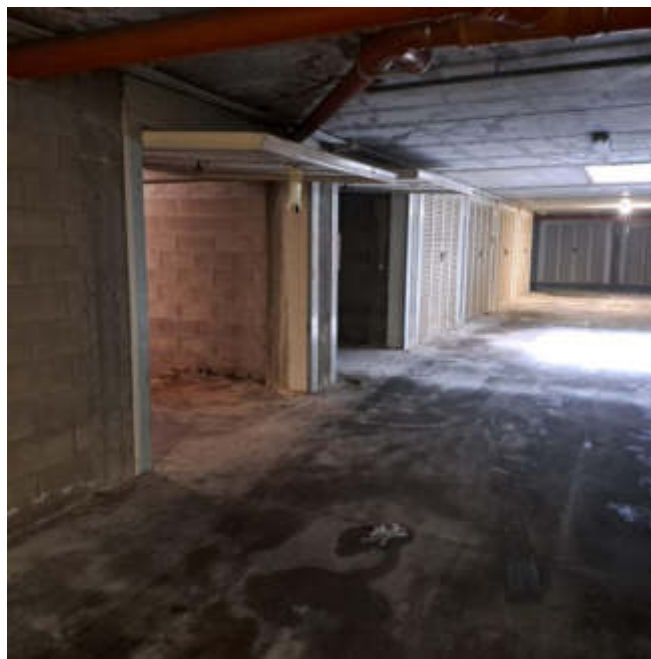

Foto 14 – Autorimessa al sub 55



TRIBUNALE DI PAVIA

Esecuzione immobiliare n. 244/2023 R.G.E.I.

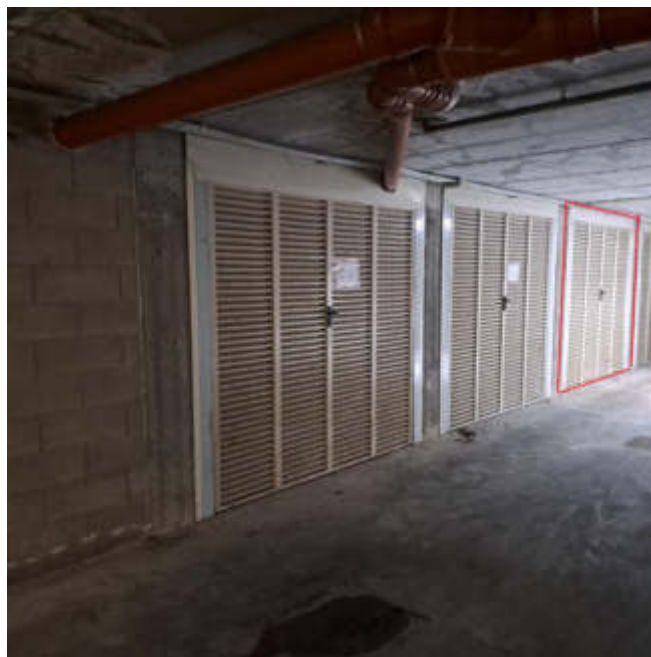
promossa da POP-1 S.r.L. e per essa PHOENIX ASSET MANAGEMENT S.p.A. nei confronti della
Debitrice - Immobile in Comune di San Genesio ed Uniti (Pv) – Via La Riviera angolo Via Fratelli Cervi
- NCEU fg 1 mapp 1112 sub 29 P1 – autorimessa al sub 55 al PS1
-Lotto sedici-



Foto 15 – Corridoio comune al PS1



Foto 16 – Corridoio comune al PS1

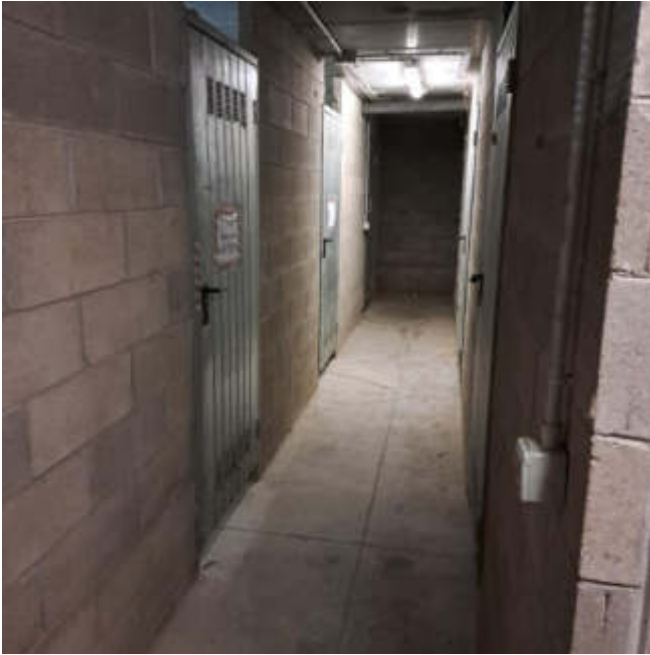

Foto 17 – Cantina al sub 29

