

## TRIBUNALE DI PAVIA

Esecuzione immobiliare n. 244/2023 R.G.E.I.

promossa da POP-1 S.r.L. e per essa PHOENIX ASSET MANAGEMENT S.p.A. nei confronti della  
Debitrice - Immobile in Comune di San Genesio ed Uniti (Pv) – Via La Riviera angolo Via Fratelli Cervi  
- NCEU fg 1 mapp 1112 sub 30 PT – autorimessa al sub 56 al PS1  
-Lotto diciassette-



Foto 1 – Abitazione al sub 30 ed ingresso pedonale dalla Via Cervi – Lato nord-ovest



Foto 2 – Ingresso da Via Fratelli Cervi



Foto 3 – Abitazione al sub 30 – Lato sud



## TRIBUNALE DI PAVIA

Esecuzione immobiliare n. 244/2023 R.G.E.I.

promossa da POP-1 S.r.L. e per essa PHOENIX ASSET MANAGEMENT S.p.A. nei confronti della  
Debitrice - Immobile in Comune di San Genesio ed Uniti (Pv) – Via La Riviera angolo Via Fratelli Cervi  
– NCEU fg 1 mapp 1112 sub 30 P1 autorimessa al sub 56 PS1  
-Lotto diciassette-



Foto 4 – Terrazzo al sub 30 P1



Foto 5 – Porta di Ingresso dal soggiorno al sub 30



Foto 6 – Soggiorno al sub 30 P1



Foto 7 – Soggiorno e cucina al sub 30



## TRIBUNALE DI PAVIA

Esecuzione immobiliare n. 244/2023 R.G.E.I.

promossa da POP-1 S.r.L. e per essa PHOENIX ASSET MANAGEMENT S.p.A. nei confronti della  
Debitrice - Immobile in Comune di San Genesio ed Uniti (Pv) – Via La Riviera angolo Via Fratelli Cervi  
– NCEU fg 1 mapp 1112 sub 30 P1 autorimessa al sub 56 PS1  
-Lotto diciassette-



Foto 8 – Cucina al sub 30 P1



Foto 9 – Disimpegno al sub 30



Foto 10 – Camera doppia al sub 30 P1



Foto 11 – Camera singola al sub 30



## TRIBUNALE DI PAVIA

Esecuzione immobiliare n. 244/2023 R.G.E.I.

promossa da POP-1 S.r.L. e per essa PHOENIX ASSET MANAGEMENT S.p.A. nei confronti della  
Debitrice - Immobile in Comune di San Genesio ed Uniti (Pv) – Via La Riviera angolo Via Fratelli Cervi  
– NCEU fg 1 mapp 1112 sub 30 P1 autorimessa al sub 56 PS1  
-Lotto diciassette-



Foto 12 – Bagno al sub 30 P1



Foto 13 – Strada di accesso al piano interrato



Foto 14 – Cannello carrabile e corsello comune



Foto 15 – Autorimessa al sub 56

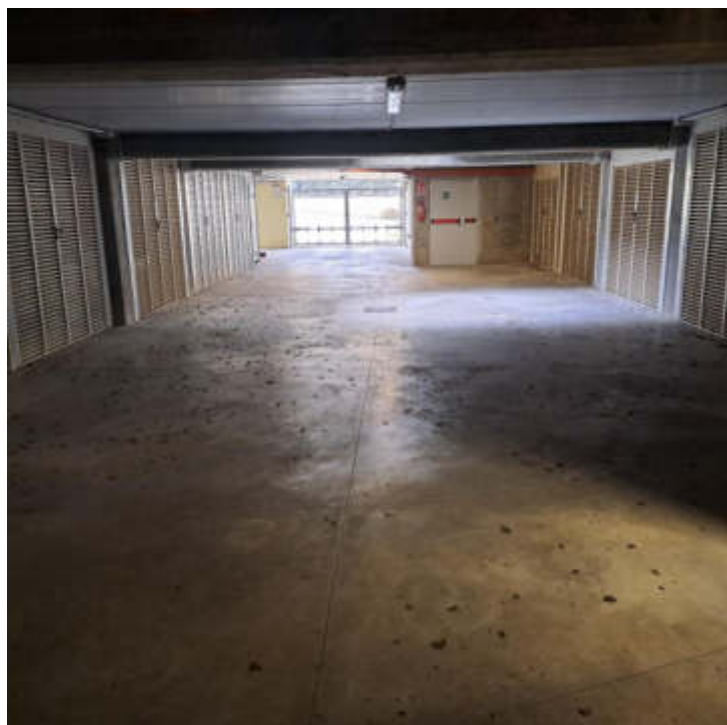

## TRIBUNALE DI PAVIA

Esecuzione immobiliare n. 244/2023 R.G.E.I.

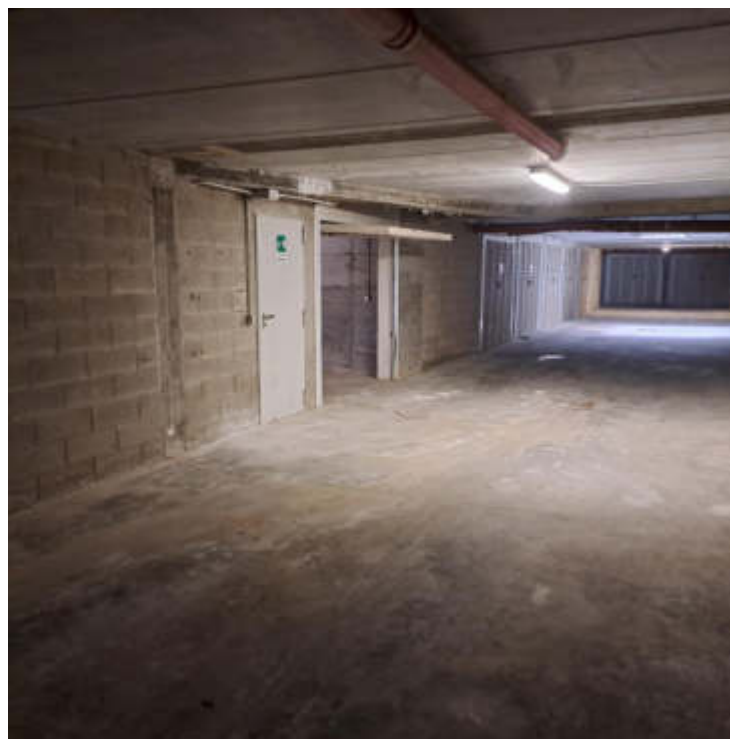
promossa da POP-1 S.r.l. e per essa PHOENIX ASSET MANAGEMENT S.p.A. nei confronti della  
Debitrice - Immobile in Comune di San Genesio ed Uniti (Pv) – Via La Riviera angolo Via Fratelli Cervi  
– NCEU fg 1 mapp 1112 sub 30 P1 autorimessa al sub 56 PS1  
-Lotto diciassette-



Foto 16 – Autorimessa al sub 56 al PS1



Foto 17 – Autorimessa al sub 56 al PS1



Foto 18 – Autorimessa al sub 56 al PS1-Interno



Foto 19 – Corridoio comune delle cantine al PS1



## TRIBUNALE DI PAVIA

Esecuzione immobiliare n. 244/2023 R.G.E.I.

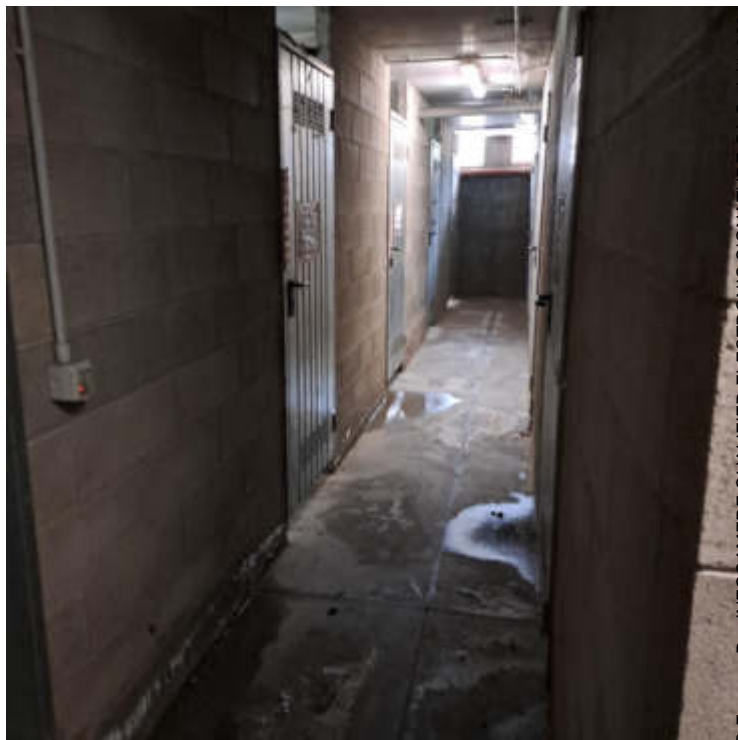
promossa da POP-1 S.r.L. e per essa PHOENIX ASSET MANAGEMENT S.p.A. nei confronti della  
Debitrice - Immobile in Comune di San Genesio ed Uniti (Pv) – Via La Riviera angolo Via Fratelli Cervi  
– NCEU fg 1 mapp 1112 sub 30 P1 autorimessa al sub 56 PS1  
-Lotto diciassette-



Foto 20 Corridoio comune per accesso alle cantine del PS1



Foto 21– Cantina al sub 30 al PS1



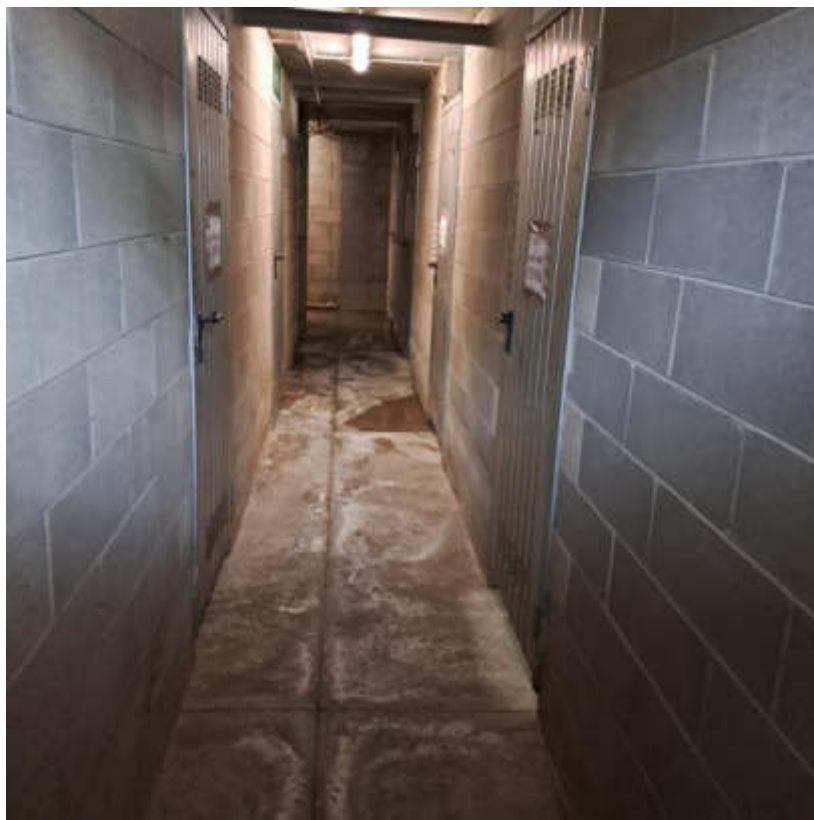