

## TRIBUNALE DI PAVIA

Esecuzione immobiliare n. 244/2023 R.G.E.I.

promossa da POP-1 S.r.L. e per essa PHOENIX ASSET MANAGEMENT S.p.A. nei confronti della  
Debitrice - Immobile in Comune di San Genesio ed Uniti (Pv) – Via La Riviera angolo Via Fratelli Cervi  
- NCEU fg 1 mapp 1112 sub 23 PT-1 – autorimesse al sub 48 PS1 e sub 49 PS1  
-Lotto dieci-



Foto 1 – Abitazione al sub 23 da Via Riviera – Lato nord



Foto 2 – Abitazione al sub 23 dalla strada di accesso alle autorimesse – Lato est



## TRIBUNALE DI PAVIA

Esecuzione immobiliare n. 244/2023 R.G.E.I.

promossa da POP-1 S.r.L. e per essa PHOENIX ASSET MANAGEMENT S.p.A. nei confronti della  
Debitrice - Immobile in Comune di San Genesio ed Uniti (Pv) – Via La Riviera angolo Via Fratelli Cervi  
– NCEU fg 1 mapp 1112 sub 23 PT-1 autorimesse al sub 48 e sub 49 PS1  
-Lotto dieci-



Foto 3 – Porta di accesso all'unità sub 23



Foto 4 – Bagno al piano terra-rialzato al sub 23



Foto 5 – Cucina al piano terra



Foto 6 – Disimpegno al piano primo



## TRIBUNALE DI PAVIA

Esecuzione immobiliare n. 244/2023 R.G.E.I.

promossa da POP-1 S.r.L. e per essa PHOENIX ASSET MANAGEMENT S.p.A. nei confronti della  
Debitrice - Immobile in Comune di San Genesio ed Uniti (Pv) – Via La Riviera angolo Via Fratelli Cervi  
– NCEU fg 1 mapp 1112 sub 23 PT-1 autorimesse al sub 48 e sub 49 PS1  
-Lotto dieci-



Foto 7 – Camera doppia al piano primo



Foto 8 – Bagno al piano primo al sub 23



Foto 9 – Camera singola al piano primo



Foto 10 – Camera singola al piano primo



## TRIBUNALE DI PAVIA

Esecuzione immobiliare n. 244/2023 R.G.E.I.

promossa da POP-1 S.r.L. e per essa PHOENIX ASSET MANAGEMENT S.p.A. nei confronti della  
Debitrice - Immobile in Comune di San Genesio ed Uniti (Pv) – Via La Riviera angolo Via Fratelli Cervi  
– NCEU fg 1 mapp 1112 sub 23 PT-1 autorimesse al sub 48 e sub 49 PS1  
-Lotto dieci-



Foto 11– Balcone al P1



Foto 12 – Porta d'ingresso ed area esterna privata

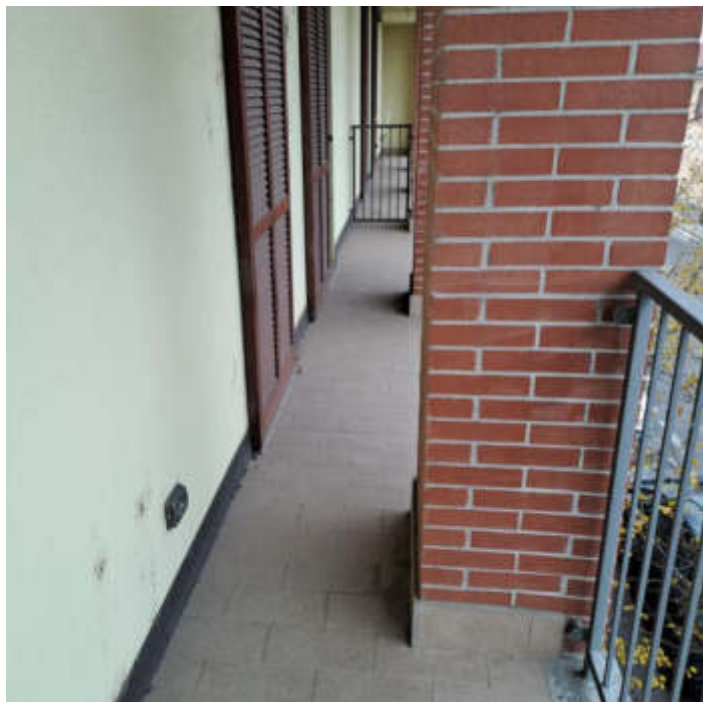

Foto 13 – Strada di accesso al piano interrato.



Foto 14 – Cannello carrabile e corsello comune



## TRIBUNALE DI PAVIA

Esecuzione immobiliare n. 244/2023 R.G.E.I.

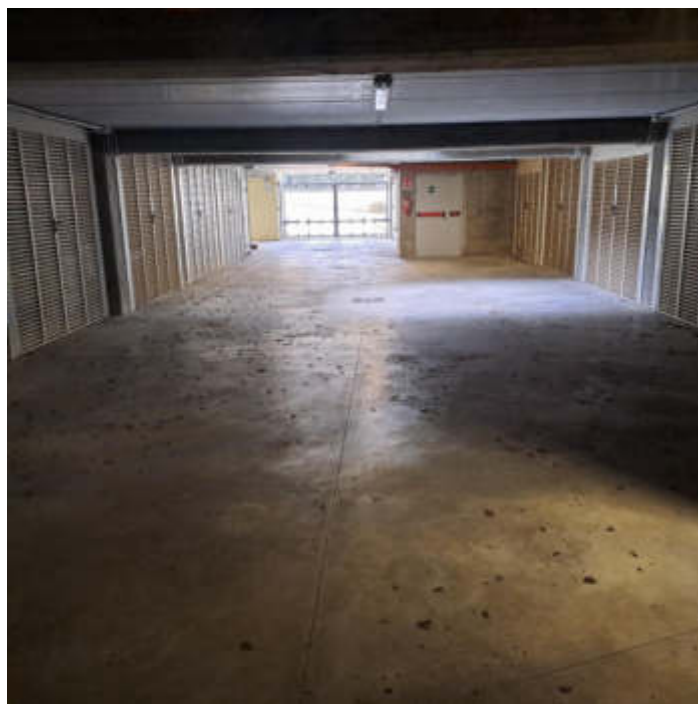
promossa da POP-1 S.r.L. e per essa PHOENIX ASSET MANAGEMENT S.p.A. nei confronti della  
Debitrice - Immobile in Comune di San Genesio ed Uniti (Pv) – Via La Riviera angolo Via Fratelli Cervi  
– NCEU fg 1 mapp 1112 sub 23 PT-1 autorimesse al sub 48 e sub 49 PS1  
-Lotto dieci-



Foto 15 – Garage al sub 48 al piano S1



Foto 16 – Garage al sub 48 al piano S1



Foto 17 – Garage al sub 48 al piano S1.

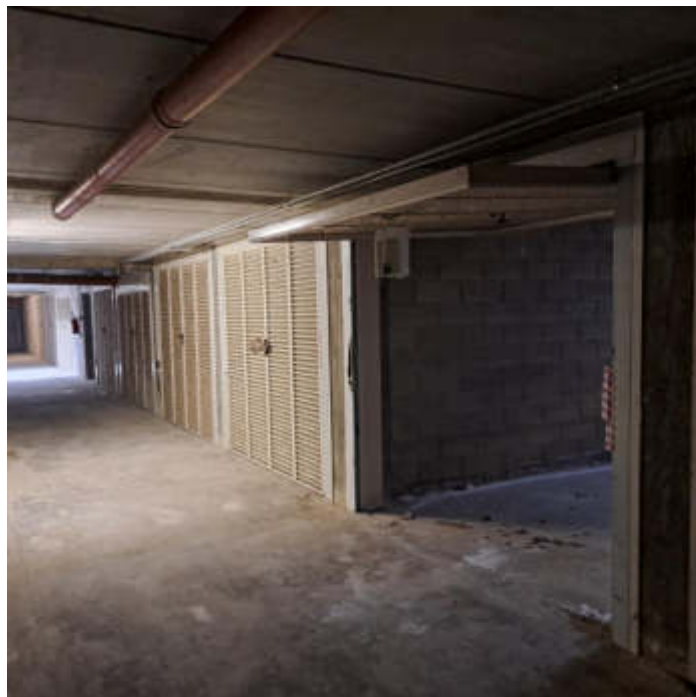

Foto 18 – Garage al sub 49 al piano S1.

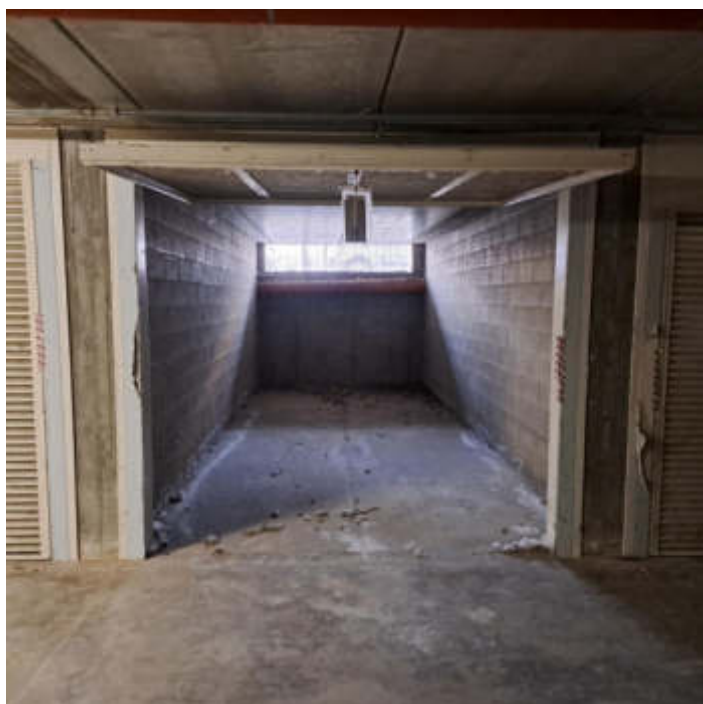

## TRIBUNALE DI PAVIA

Esecuzione immobiliare n. 244/2023 R.G.E.I.  
promossa da POP-1 S.r.L. e per essa PHOENIX ASSET MANAGEMENT S.p.A. nei confronti della  
Debitrice - Immobile in Comune di San Genesio ed Uniti (Pv) – Via La Riviera angolo Via Fratelli Cervi  
– NCEU fg 1 mapp 1112 sub 23 PT-1 autorimesse al sub 48 e sub 49 PS1  
-Lotto dieci-



Foto 19 – Garage al sub 49 al piano S1



Foto 20 – Corridoio cantine al PS1



Foto 21 – Corridoio cantine al ps1

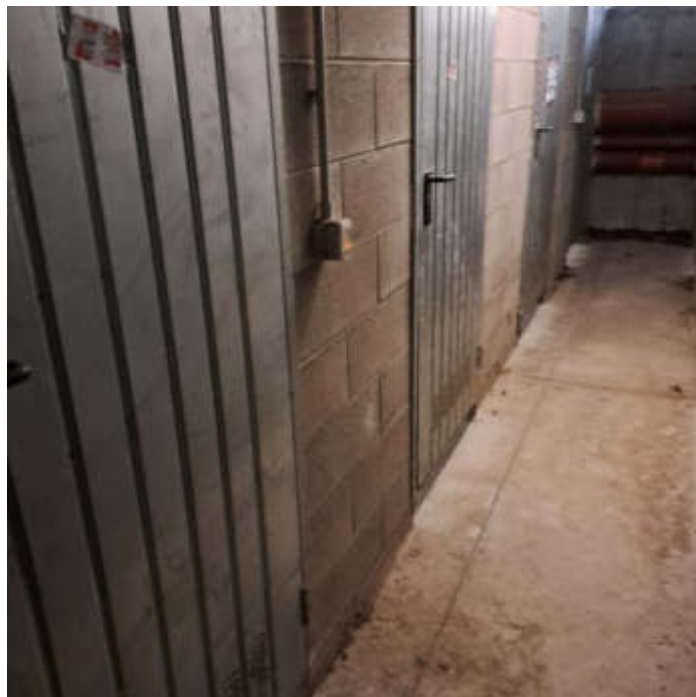

Foto 22 – Cantina al PS1 sub 23.

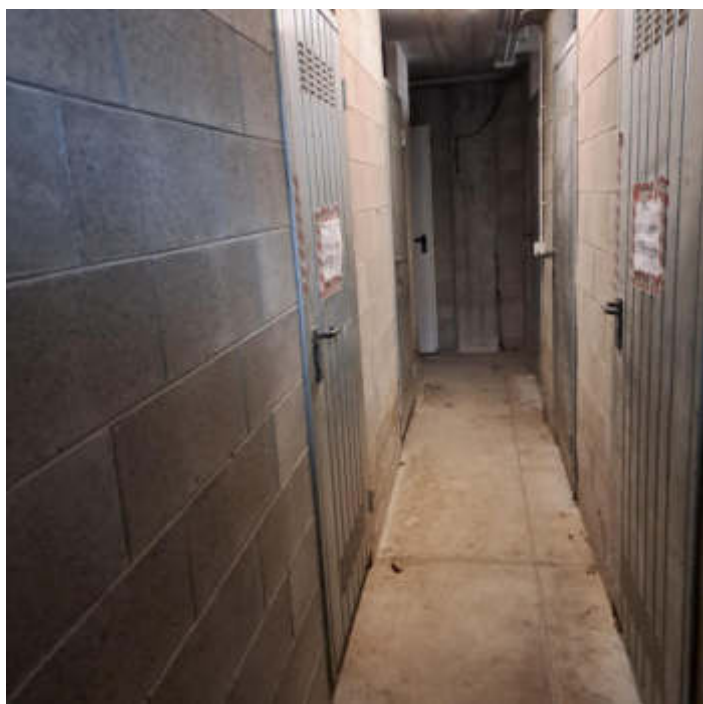