

TRIBUNALE DI PAVIA

Esecuzione immobiliare n. 244/2023 R.G.E.I.

promossa da POP-1 S.r.L. e per essa PHOENIX ASSET MANAGEMENT S.p.A. nei confronti della
Debitrice - Immobile in Comune di San Genesio ed Uniti (Pv) – Via La Riviera angolo Via Fratelli Cervi
- NCEU fg 1 mapp 1112 sub 22 PT-1 - autorimesse al sub 46 PS1 e sub 47 PS1
-Lotto nove-



Foto 1 – Abitazione al sub 22 da Via Riviera – Lato nord



Foto 2 – Abitazione al sub 22 da Via Riviera – Lato sud



TRIBUNALE DI PAVIA

Esecuzione immobiliare n. 244/2023 R.G.E.I.

promossa da POP-1 S.r.L. e per essa PHOENIX ASSET MANAGEMENT S.p.A. nei confronti della
Debitrice - Immobile in Comune di San Genesio ed Uniti (Pv) – Via La Riviera angolo Via Fratelli Cervi
– NCEU fg 1 mapp 1112 sub 22 PT-1 autorimesse al sub 46 e sub 47 PS1
-Lotto nove-



Foto 3 – Porta di accesso all'unità sub 22



Foto 4 – Locale soggiorno al sub 22



Foto 5 – Antibagno



Foto 6 – Bagno

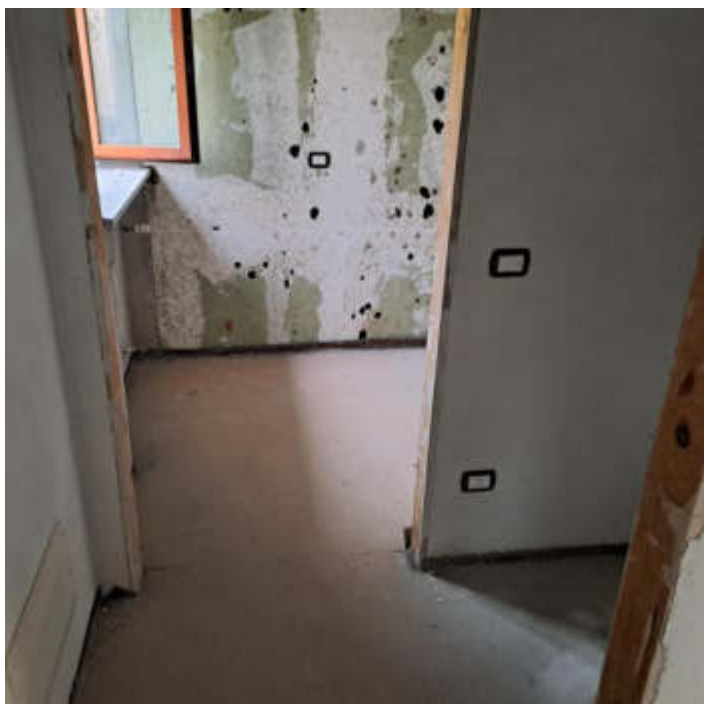

TRIBUNALE DI PAVIA

Esecuzione immobiliare n. 244/2023 R.G.E.I.
promossa da POP-1 S.r.L. e per essa PHOENIX ASSET MANAGEMENT S.p.A. nei confronti della
Debitrice - Immobile in Comune di San Genesio ed Uniti (Pv) – Via La Riviera angolo Via Fratelli Cervi
– NCEU fg 1 mapp 1112 sub 22 PT-1 autorimesse al sub 46 e sub 47 PS1
-Lotto nove-



Foto 7 – Cucina



Foto 8 – Locale soggiorno al sub 22



Foto 9 – Disimpegno



Foto 10 – Camera doppia al piano primo



TRIBUNALE DI PAVIA

Esecuzione immobiliare n. 244/2023 R.G.E.I.

promossa da POP-1 S.r.L. e per essa PHOENIX ASSET MANAGEMENT S.p.A. nei confronti della
Debitrice - Immobile in Comune di San Genesio ed Uniti (Pv) – Via La Riviera angolo Via Fratelli Cervi
– NCEU fg 1 mapp 1112 sub 22 PT-1 autorimesse al sub 46 e sub 47 PS1
-Lotto nove-



Foto 12 – Camera singola



Foto 13 – Bagno al piano primo sub 22



Foto 14 – Camera singola al piano primo al sub 22



Foto 15 – Balcone al piano primo verso Via Riviera



TRIBUNALE DI PAVIA

Esecuzione immobiliare n. 244/2023 R.G.E.I.
promossa da POP-1 S.r.L. e per essa PHOENIX ASSET MANAGEMENT S.p.A. nei confronti della
Debitrice - Immobile in Comune di San Genesio ed Uniti (Pv) – Via La Riviera angolo Via Fratelli Cervi
– NCEU fg 1 mapp 1112 sub 22 PT-1 autorimesse al sub 46 e sub 47 PS1
-Lotto nove-



Foto 16 – Strada di accesso al piano interrato.



Foto 17 – Cannello carrabile e corsello comune



Foto 18 – Autorimessa al piano semi-interrato al sub 46

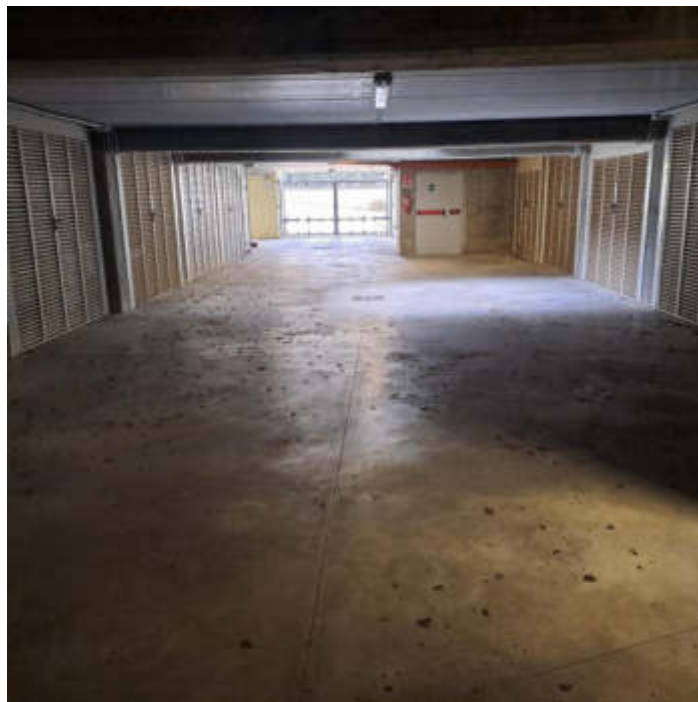

Foto 19 – Autorimessa al piano semi-interrato al sub 46



TRIBUNALE DI PAVIA

Esecuzione immobiliare n. 244/2023 R.G.E.I.

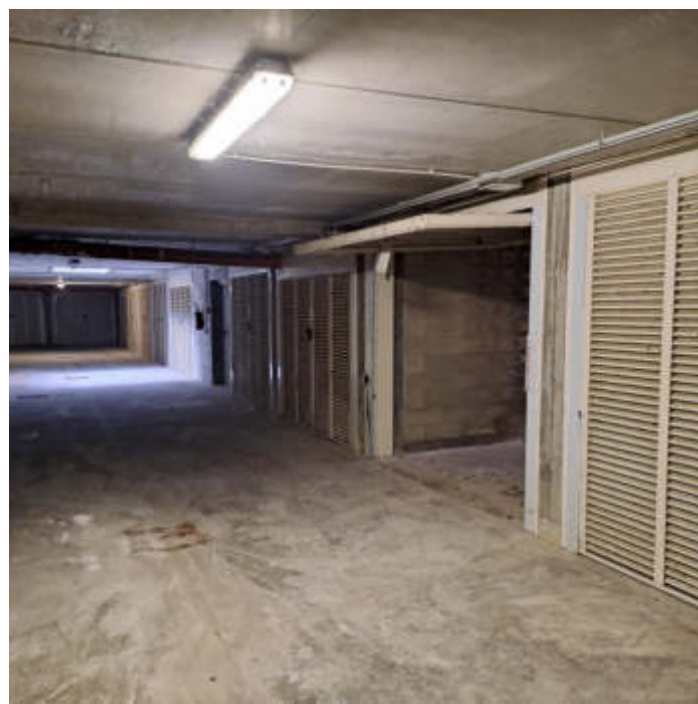
promossa da POP-1 S.r.L. e per essa PHOENIX ASSET MANAGEMENT S.p.A. nei confronti della
Debitrice - Immobile in Comune di San Genesio ed Uniti (Pv) – Via La Riviera angolo Via Fratelli Cervi
– NCEU fg 1 mapp 1112 sub 22 PT-1 autorimesse al sub 46 e sub 47 PS1
-Lotto nove-



Foto 20 – Autorimessa al piano semi-interrato al sub 46



Foto 21 – Autorimessa al piano semi-interrato al sub 46



Foto 22 – Autorimessa al piano semi-interrato al sub 47



Foto 23 – Autorimessa al piano semi-interrato al sub 47



TRIBUNALE DI PAVIA

Esecuzione immobiliare n. 244/2023 R.G.E.I.

promossa da POP-1 S.r.L. e per essa PHOENIX ASSET MANAGEMENT S.p.A. nei confronti della
Debitrice - Immobile in Comune di San Genesio ed Uniti (Pv) – Via La Riviera angolo Via Fratelli Cervi
– NCEU fg 1 mapp 1112 sub 22 PT-1 autorimesse al sub 46 e sub 47 PS1
-Lotto nove-



Foto 24 – Corridoio delle cantine al PS1



Foto 25 – Corridoio delle cantine al PS1



Foto 26 – Corridoio delle cantine al PS1

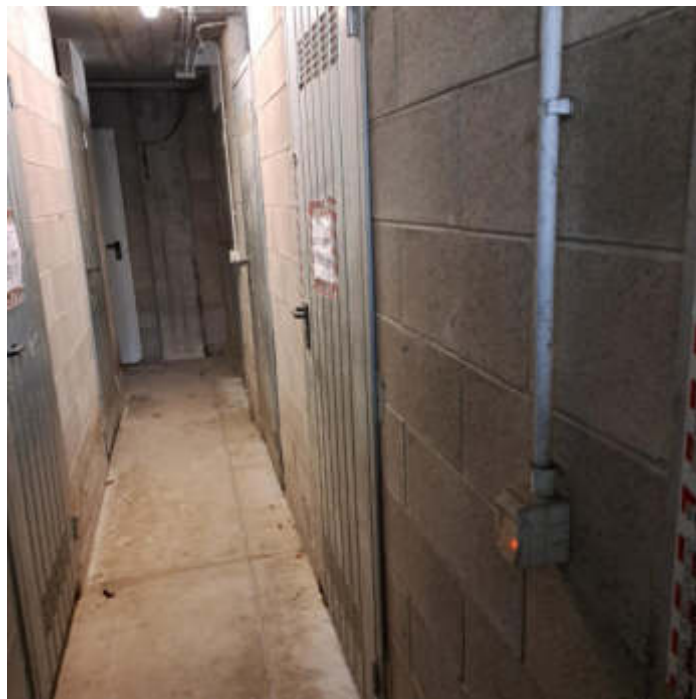

Foto 27 – Cantina al piano semi-interrato al sub 22

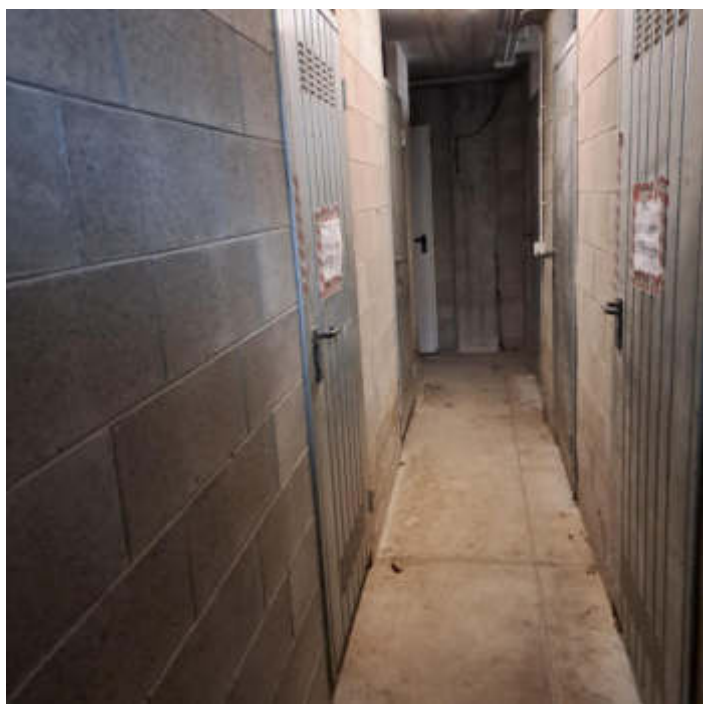