

TRIBUNALE DI PAVIA

Esecuzione immobiliare n. 244/2023 R.G.E.I.
promossa da POP-1 S.r.L. e per essa PHOENIX ASSET MANAGEMENT S.p.A. nei confronti della
Debitrice - Immobile in Comune di San Genesio ed Uniti (Pv) – Via La Riviera angolo Via
Fratelli Cervi - NCEU fg 1 mapp 1112 sub 21 PT-1 – autorimesse I sub 44 PS1 e sub 45 PS1
-Lotto otto-



Foto 1 – Abitazione al sub 21 da Via Riviera – Lato nord



Foto 2 – Abitazione al sub 21 da Via Riviera – Lato sud



TRIBUNALE DI PAVIA

Esecuzione immobiliare n. 244/2023 R.G.E.I.

promossa da POP-1 S.r.L. e per essa PHOENIX ASSET MANAGEMENT S.p.A. nei confronti della
Debitrice - Immobile in Comune di San Genesio ed Uniti (Pv) – Via La Riviera angolo Via Fratelli Cervi
– NCEU fg 1 mapp 1112 sub 21 PT-1 autorimesse al sub 44 e sub 45 PS1
-Lotto otto-



Foto 3 – Porta di accesso all'unità sub 21



Foto 4 – Locale soggiorno al sub 21



Foto 5 – Cucina



Foto 6 – Antibagno



TRIBUNALE DI PAVIA

Esecuzione immobiliare n. 244/2023 R.G.E.I.

promossa da POP-1 S.r.L. e per essa PHOENIX ASSET MANAGEMENT S.p.A. nei confronti della
Debitrice - Immobile in Comune di San Genesio ed Uniti (Pv) – Via La Riviera angolo Via Fratelli Cervi
– NCEU fg 1 mapp 1112 sub 21 PT-1 autorimesse al sub 44 e sub 45 PS1
-Lotto otto-



Foto 7 – Disimpegno al piano primo



Foto 8 – Camera singola al piano primo



Foto 9 – Camera doppia al piano primo



Foto 10 – Bagno al piano primo



TRIBUNALE DI PAVIA

Esecuzione immobiliare n. 244/2023 R.G.E.I.

promossa da POP-1 S.r.L. e per essa PHOENIX ASSET MANAGEMENT S.p.A. nei confronti della
Debitrice - Immobile in Comune di San Genesio ed Uniti (Pv) – Via La Riviera angolo Via Fratelli Cervi
– NCEU fg 1 mapp 1112 sub 21 PT-1 autorimesse al sub 44 e sub 45 PS1
-Lotto otto-



Foto 11 – Balcone al piano primo



Foto 12 – Strada di accesso al piano interrato.

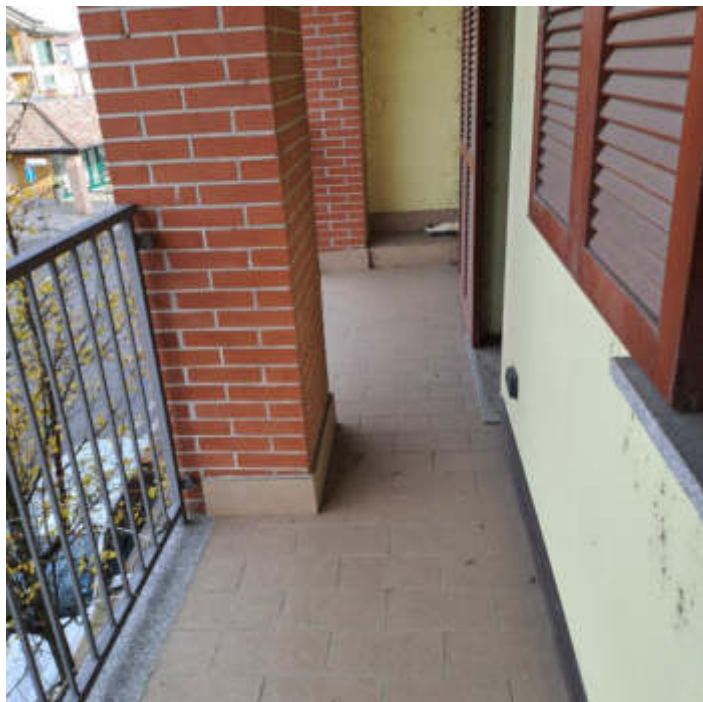

Foto 13 – Cancello carrabile e corsello comune



Foto 14 – Autorimessa al piano interrato – sub 44

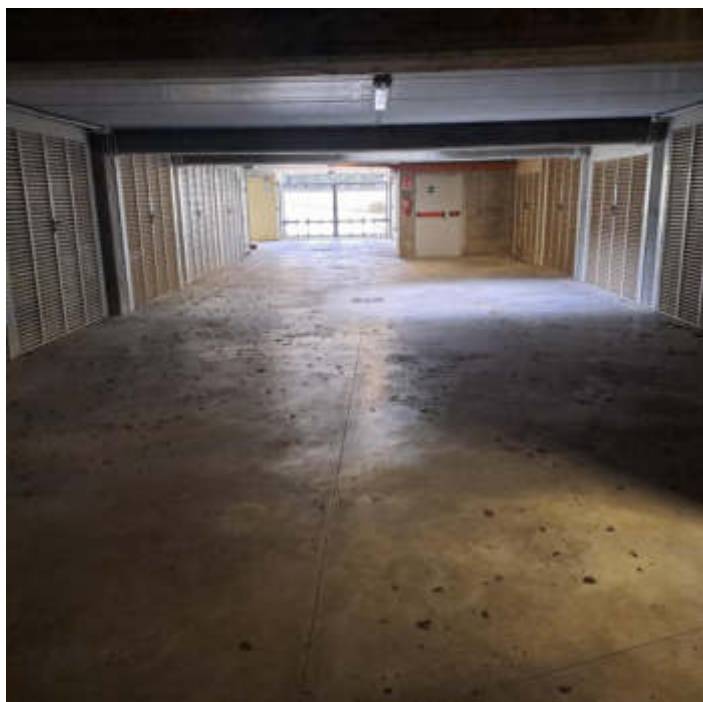

TRIBUNALE DI PAVIA

Esecuzione immobiliare n. 244/2023 R.G.E.I.

promossa da POP-1 S.r.L. e per essa PHOENIX ASSET MANAGEMENT S.p.A. nei confronti della
Debitrice - Immobile in Comune di San Genesio ed Uniti (Pv) – Via La Riviera angolo Via Fratelli Cervi
– NCEU fg 1 mapp 1112 sub 21 PT-1 autorimesse al sub 44 e sub 45 PS1
-Lotto otto-



Foto 15 – Autorimessa al piano interrato – sub 44



Foto 16 – Autorimessa al piano interrato – sub 44



Foto 17 – Autorimessa al piano interrato – sub 45

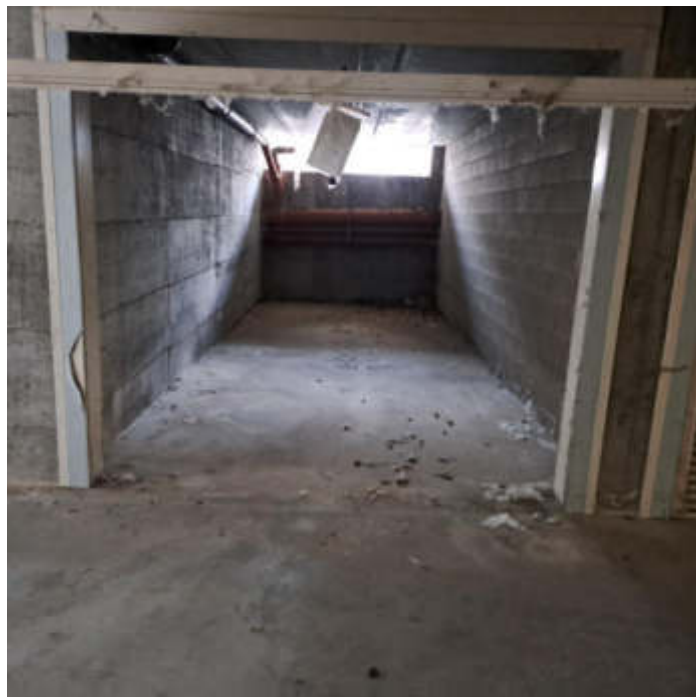

Foto 18 – Autorimessa al piano interrato – sub 45



TRIBUNALE DI PAVIA

Esecuzione immobiliare n. 244/2023 R.G.E.I.

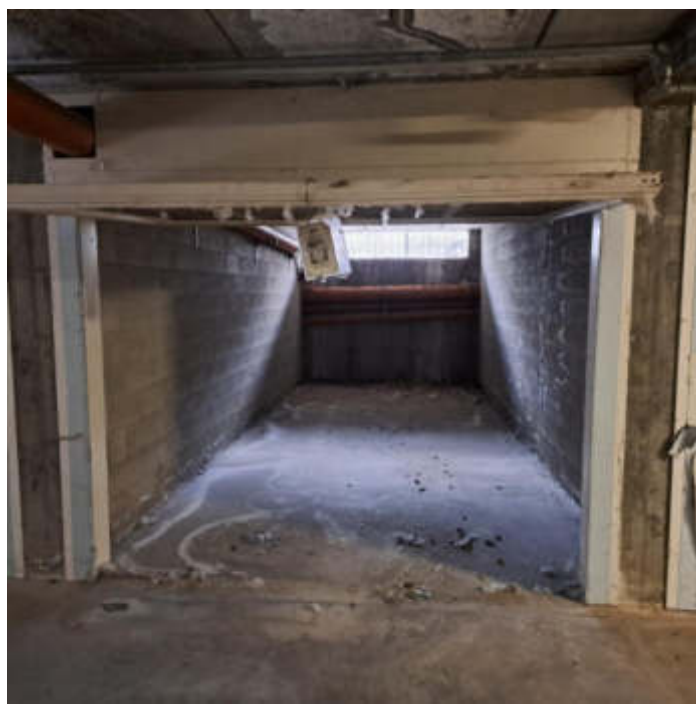
promossa da POP-1 S.r.L. e per essa PHOENIX ASSET MANAGEMENT S.p.A. nei confronti della
Debitrice - Immobile in Comune di San Genesio ed Uniti (Pv) – Via La Riviera angolo Via Fratelli Cervi
– NCEU fg 1 mapp 1112 sub 21 PT-1 autorimesse al sub 44 e sub 45 PS1
-Lotto otto-



Foto 19 – Autorimessa al piano interrato – sub 44



Foto 20 – Autorimessa al piano interrato – sub 44

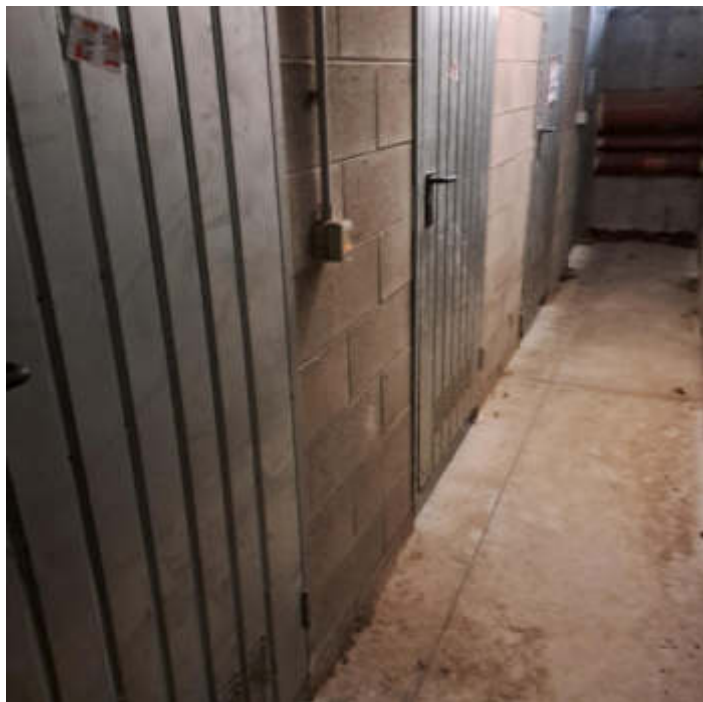

Foto 21 – Autorimessa al piano interrato – sub 21

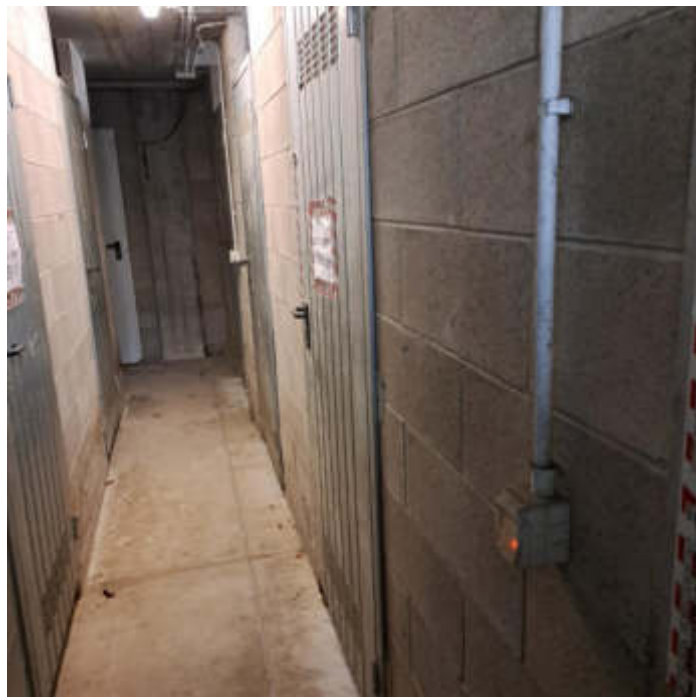

Foto 22 – Autorimessa al piano interrato – sub 65

