

## TRIBUNALE DI PAVIA

Esecuzione immobiliare n. 244/2023 R.G.E.I.

promossa da POP-1 S.r.L. e per essa PHOENIX ASSET MANAGEMENT S.p.A. nei confronti della  
Debitrice - Immobile in Comune di San Genesio ed Uniti (Pv) – Via La Riviera angolo Via Fratelli Cervi  
- NCEU fg 1 mapp 1112 sub 20 PT-1 – autorimesse al sub 43 e sub 14 PS1  
-Lotto sette-



Foto 1 – Abitazione al sub 20 dalla corte interna – Lato sud



Foto 2 – Abitazione al sub 20 dalla Via Riviera – Lato nord



## TRIBUNALE DI PAVIA

Esecuzione immobiliare n. 244/2023 R.G.E.I.

promossa da POP-1 S.r.L. e per essa PHOENIX ASSET MANAGEMENT S.p.A. nei confronti della  
Debitrice - Immobile in Comune di San Genesio ed Uniti (Pv) – Via La Riviera angolo Via Fratelli Cervi  
- NCEU fg 1 mapp 1112 sub 20 PT-1 – autorimesse al sub 43 e sub 14 PS1  
-Lotto sette-



Foto 3 – Porta di accesso all'abitazione al sub 20



Foto 4 – Soggiorno al sub 20



Foto 5 – Cucina al sub 20



Foto 6 – Antibagno e bagno al sub 20



## TRIBUNALE DI PAVIA

Esecuzione immobiliare n. 244/2023 R.G.E.I.

promossa da POP-1 S.r.L. e per essa PHOENIX ASSET MANAGEMENT S.p.A. nei confronti della  
Debitrice - Immobile in Comune di San Genesio ed Uniti (Pv) – Via La Riviera angolo Via Fratelli Cervi  
- NCEU fg 1 mapp 1112 sub 20 PT-1 – autorimesse al sub 43 e sub 14 PS1  
-Lotto sette-



Foto 7 - Vano scala per access al piano primo al sub 20



Foto 8 - Disimpegno al sub 20 - P1



Foto 9 - Camera singola 1 al sub 20 - P1



Foto 10 - Camera singola 2 al sub 20 - P1



## TRIBUNALE DI PAVIA

Esecuzione immobiliare n. 244/2023 R.G.E.I.

promossa da POP-1 S.r.L. e per essa PHOENIX ASSET MANAGEMENT S.p.A. nei confronti della  
Debitrice - Immobile in Comune di San Genesio ed Uniti (Pv) – Via La Riviera angolo Via Fratelli Cervi  
- NCEU fg 1 mapp 1112 sub 20 PT-1 – autorimesse al sub 43 e sub 14 PS1  
-Lotto sette-



Foto 11 – Camera doppia al sub 20 – P1



Foto 12 – Bagno al sub 20 – P1



Foto 13 – Balcone al sub 20 – P1 – Lato nord



Foto 14 – Strada di accesso al piano interrato.



## TRIBUNALE DI PAVIA

Esecuzione immobiliare n. 244/2023 R.G.E.I.  
promossa da POP-1 S.r.L. e per essa PHOENIX ASSET MANAGEMENT S.p.A. nei confronti della  
Debitrice - Immobile in Comune di San Genesio ed Uniti (Pv) – Via La Riviera angolo Via Fratelli Cervi  
- NCEU fg 1 mapp 1112 sub 20 PT-1 – autorimesse al sub 43 e sub 14 PS1  
-Lotto sette-



Foto 15 – Cannello carrabile e corsello comune al PS1



Foto 16 – Autorimessa al sub 14 – PS1



Foto 17 – Autorimessa al sub 14 – PS1



Foto 18 – Autorimessa al sub 14 – PS1



## TRIBUNALE DI PAVIA

Esecuzione immobiliare n. 244/2023 R.G.E.I.

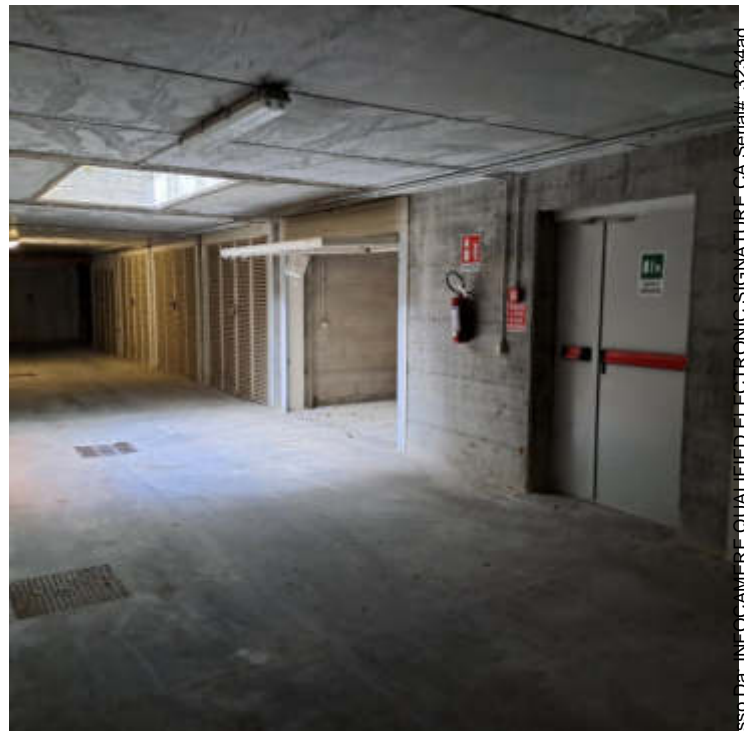
promossa da POP-1 S.r.L. e per essa PHOENIX ASSET MANAGEMENT S.p.A. nei confronti della  
Debitrice - Immobile in Comune di San Genesio ed Uniti (Pv) – Via La Riviera angolo Via Fratelli Cervi  
- NCEU fg 1 mapp 1112 sub 20 PT-1 – autorimesse al sub 43 e sub 14 PS1  
-Lotto sette-



Foto 19 – Autorimessa al sub 43 – PS1



Foto 20 – Autorimessa al sub 43 – PS1



Foto 21 – Autorimessa al sub 14 – PS1



Foto 22 – Corridoio comune delle cantine al PS1



## TRIBUNALE DI PAVIA

Esecuzione immobiliare n. 244/2023 R.G.E.I.  
promossa da POP-1 S.r.L. e per essa PHOENIX ASSET MANAGEMENT S.p.A. nei confronti della  
Debitrice - Immobile in Comune di San Genesio ed Uniti (Pv) – Via La Riviera angolo Via Fratelli Cervi  
- NCEU fg 1 mapp 1112 sub 20 PT-1 – autorimesse al sub 43 e sub 14 PS1  
-Lotto sette-



Foto 23 – Corridoio comune delle cantine a PS1



Foto 24 – Corridoio comune delle cantine a PS1

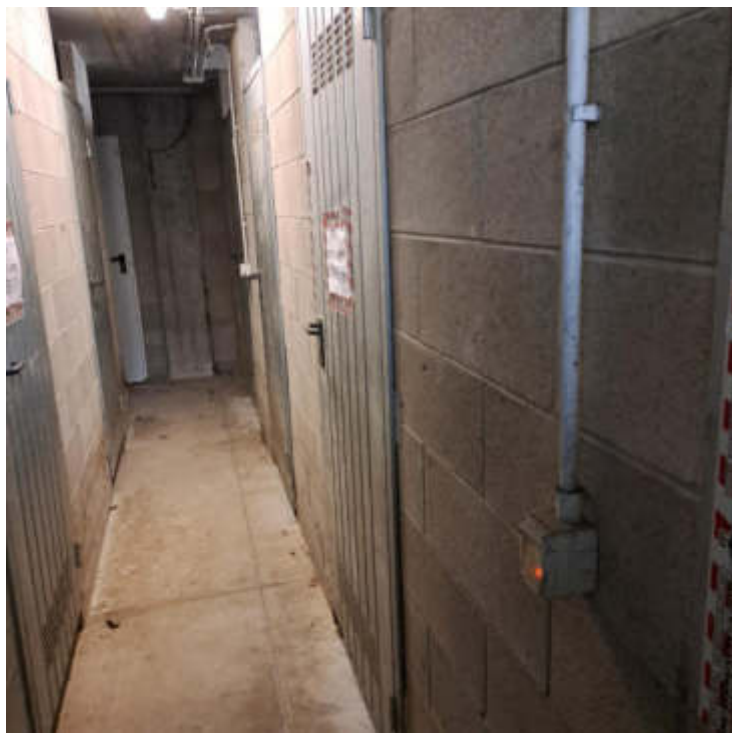

Foto 25 – Cantina al sub 20

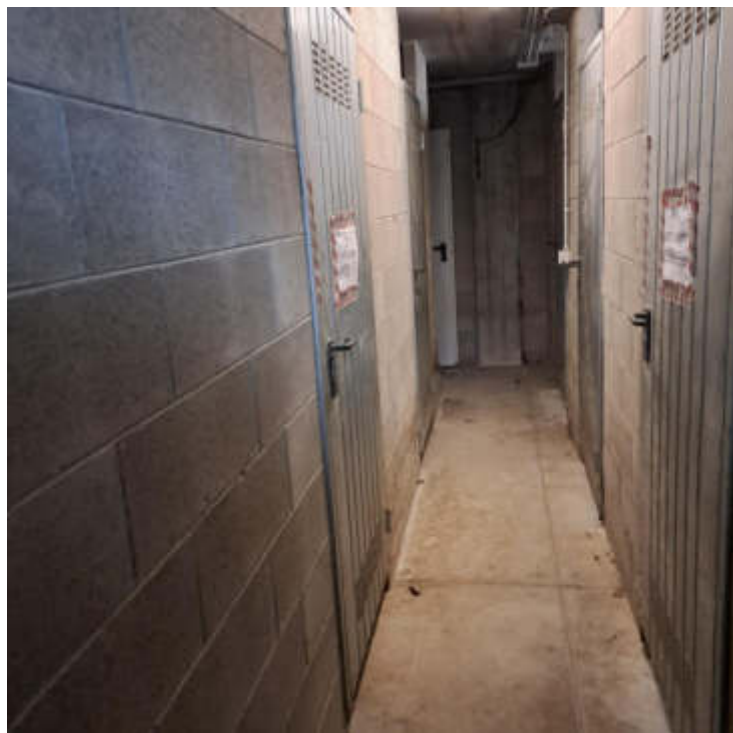