

## TRIBUNALE DI PAVIA

Esecuzione immobiliare n. 244/2023 R.G.E.I.

promossa da POP-1 S.r.L. e per essa PHOENIX ASSET MANAGEMENT S.p.A. nei confronti della  
Debitrice - Immobile in Comune di San Genesio ed Uniti (Pv) – Via La Riviera angolo Via Fratelli Cervi  
- NCEU fg 1 mapp 1112 sub 27 PT – autorimessa al sub 54 PS1  
-Lotto quattordici-



Foto 1 – Abitazione al sub 27 dalla corte interna – Lato nord



Foto 2 – Abitazione al sub 27 – Lato sud



## TRIBUNALE DI PAVIA

Esecuzione immobiliare n. 244/2023 R.G.E.I.

promossa da POP-1 S.r.L. e per essa PHOENIX ASSET MANAGEMENT S.p.A. nei confronti della  
Debitrice - Immobile in Comune di San Genesio ed Uniti (Pv) – Via La Riviera angolo Via Fratelli Cervi  
– NCEU fg 1 mapp 1112 sub 27 PT autorimesse al sub 54 PS1  
-Lotto quattordici-



Foto 3 – Porta d'ingresso dal soggiorno al sub 27 PT



Foto 4 – Soggiorno al sub 27 PT



Foto 5 – Cucina al sub 27 PT



Foto 6 – Disimpegno



## TRIBUNALE DI PAVIA

Esecuzione immobiliare n. 244/2023 R.G.E.I.

promossa da POP-1 S.r.L. e per essa PHOENIX ASSET MANAGEMENT S.p.A. nei confronti della  
Debitrice - Immobile in Comune di San Genesio ed Uniti (Pv) – Via La Riviera angolo Via Fratelli Cervi  
– NCEU fg 1 mapp 1112 sub 27 PT autorimesse al sub 54 PS1  
-Lotto quattordici-



Foto 7 – Camera singola al sub 27 PT



Foto 8 – Camera doppia al sub 27 PT



Foto 9 – Bagno al sub 27 PT



Foto 10 – Strada di accesso al piano interrato



## TRIBUNALE DI PAVIA

Esecuzione immobiliare n. 244/2023 R.G.E.I.

promossa da POP-1 S.r.L. e per essa PHOENIX ASSET MANAGEMENT S.p.A. nei confronti della  
Debitrice - Immobile in Comune di San Genesio ed Uniti (Pv) – Via La Riviera angolo Via Fratelli Cervi  
– NCEU fg 1 mapp 1112 sub 27 PT autorimesse al sub 54 PS1  
-Lotto quattordici-



Foto 11 – Cannello carrabile e corsello comune



Foto 12 – Autorimessa al sub 54 PS1



Foto 13 – Autorimessa al sub 54 PS1



Foto 14 – Autorimessa al sub 54 PS1



## TRIBUNALE DI PAVIA

Esecuzione immobiliare n. 244/2023 R.G.E.I.

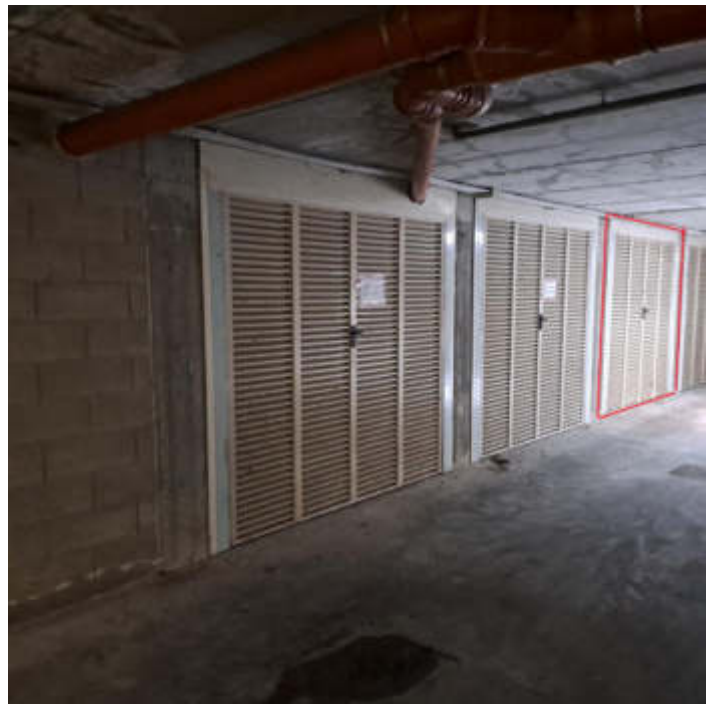
promossa da POP-1 S.r.L. e per essa PHOENIX ASSET MANAGEMENT S.p.A. nei confronti della  
Debitrice - Immobile in Comune di San Genesio ed Uniti (Pv) – Via La Riviera angolo Via Fratelli Cervi  
– NCEU fg 1 mapp 1112 sub 27 PT autorimesse al sub 54 PS1  
-Lotto quattordici-



Foto 15 – Corridoio comune cantina al PS1



Foto 16 – Corridoio comune cantina al PS1



Foto 17 – Cantina al sub 27 PS1

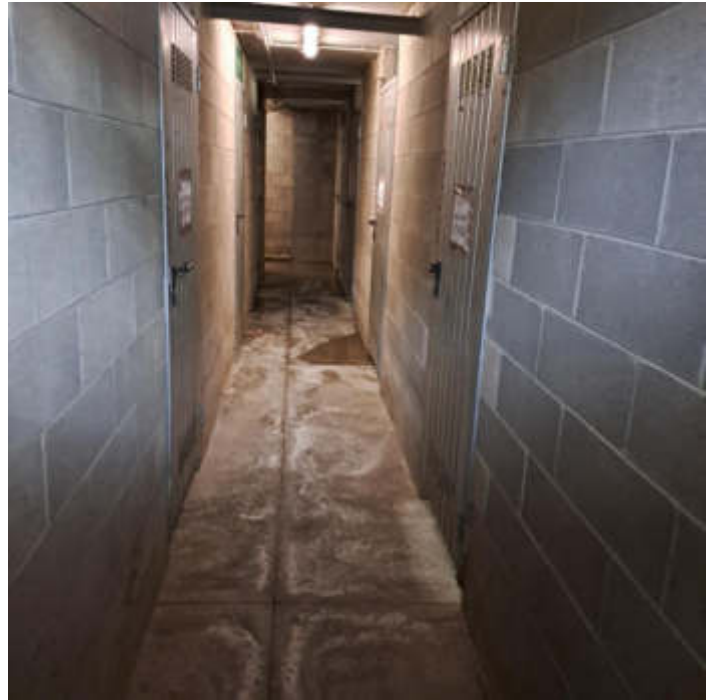