

TRIBUNALE DI PAVIA

Esecuzione immobiliare n. 244/2023 R.G.E.I.

promossa da POP-1 S.r.L. e per essa PHOENIX ASSET MANAGEMENT S.p.A. nei confronti della
Debitrice - Immobile in Comune di San Genesio ed Uniti (Pv) – Via La Riviera angolo Via Fratelli Cervi
- NCEU fg 1 mapp 1112 sub 26 PT – autorimessa al sub 53 PS1
-Lotto tredici-



Foto 1 – Abitazione al sub 26 dalla corte interna – Lato nord



Foto 2 – Abitazione al sub 26 – Lato sud



Foto 3 – Abitazione al sub 26 – Lato est

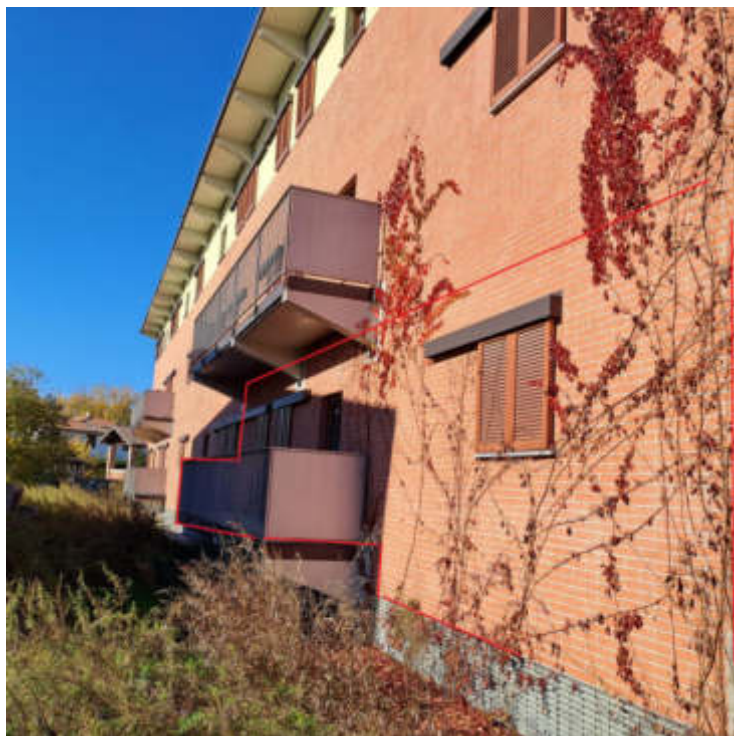

TRIBUNALE DI PAVIA

Esecuzione immobiliare n. 244/2023 R.G.E.I.

promossa da POP-1 S.r.L. e per essa PHOENIX ASSET MANAGEMENT S.p.A. nei confronti della
Debitrice - Immobile in Comune di San Genesio ed Uniti (Pv) – Via La Riviera angolo Via Fratelli Cervi
– NCEU fg 1 mapp 1112 sub 26 PT autorimesse al sub 50 e sub 51 PS1
-Lotto tredici-



Foto 4 – Porta d'ingresso



Foto 5 – Porta d'ingresso



Foto 6 – Soggiorno



Foto 7 – Soggiorno



TRIBUNALE DI PAVIA

Esecuzione immobiliare n. 244/2023 R.G.E.I.

promossa da POP-1 S.r.L. e per essa PHOENIX ASSET MANAGEMENT S.p.A. nei confronti della
Debitrice - Immobile in Comune di San Genesio ed Uniti (Pv) – Via La Riviera angolo Via Fratelli Cervi
– NCEU fg 1 mapp 1112 sub 26 PT autorimesse al sub 53 PS1
-Lotto tredici-



Foto 8 – Cucina



Foto 9 – Soggiorno



Foto 10 -Disimpegno



Foto 11 – Bagno

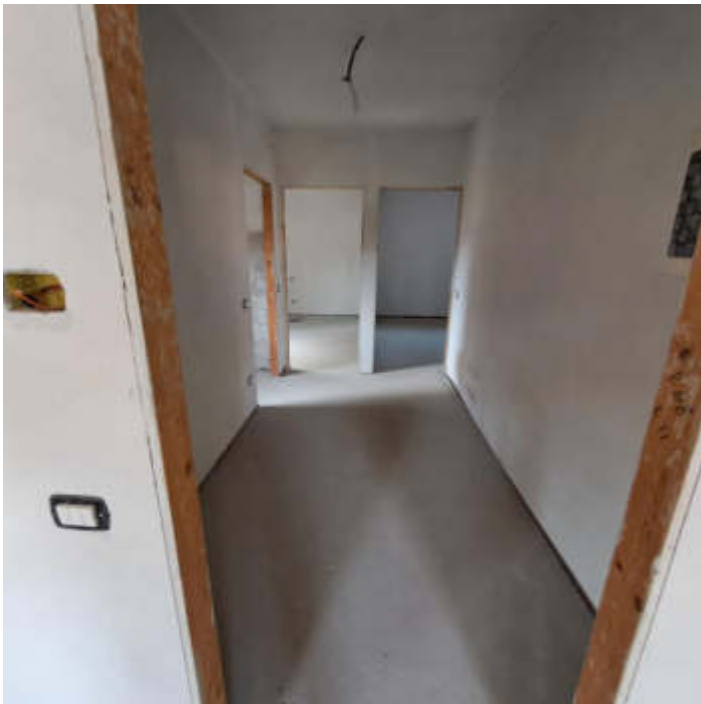

TRIBUNALE DI PAVIA

Esecuzione immobiliare n. 244/2023 R.G.E.I.

promossa da POP-1 S.r.L. e per essa PHOENIX ASSET MANAGEMENT S.p.A. nei confronti di Soc. La Riviera S.r.L. e Ondini Benvenuto - Immobile in Comune di San Genesio ed Uniti (Pv) – Via La Riviera angolo Via Fratelli Cervi – NCEU fg 1 mapp 1112 sub 26 PT autorimessa al sub 53 PS1 -Lotto tredici-



Foto 12 – Camera doppia



Foto 13 – Camera singola



Foto 14 - Strada di accesso al piano interrato



Foto 15 – Cancelli carrabile e corsello comune



TRIBUNALE DI PAVIA

Esecuzione immobiliare n. 244/2023 R.G.E.I.
promossa da POP-1 S.r.L. e per essa PHOENIX ASSET MANAGEMENT S.p.A. nei confronti della
Debitrice - Immobile in Comune di San Genesio ed Uniti (Pv) – Via La Riviera angolo Via Fratelli Cervi
– NCEU fg 1 mapp 1112 sub 26 PT autorimessa al sub 53 PS1
-Lotto tredici-

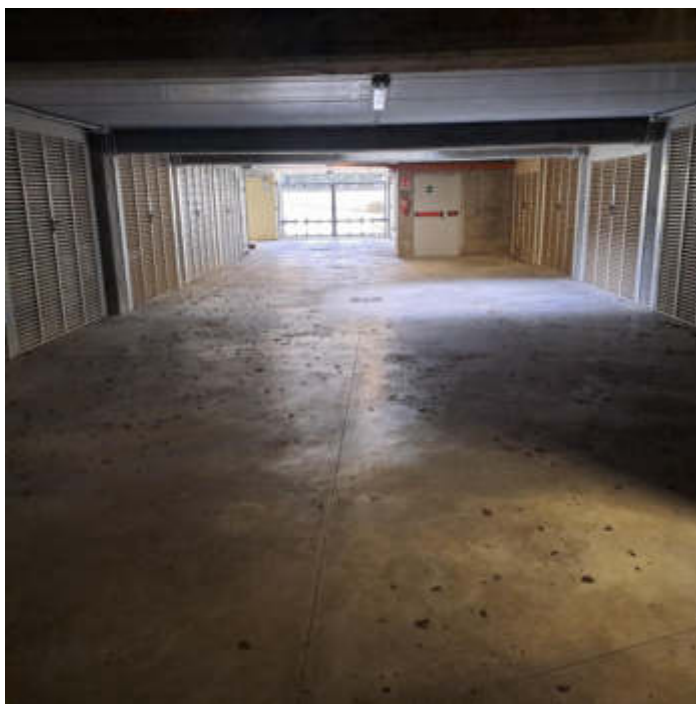

Foto 16 – Garage al sub 53 – PS1



Foto 17 – Disimpegno cantine al PS1



Foto 18 - Disimpegno cantine al PS1

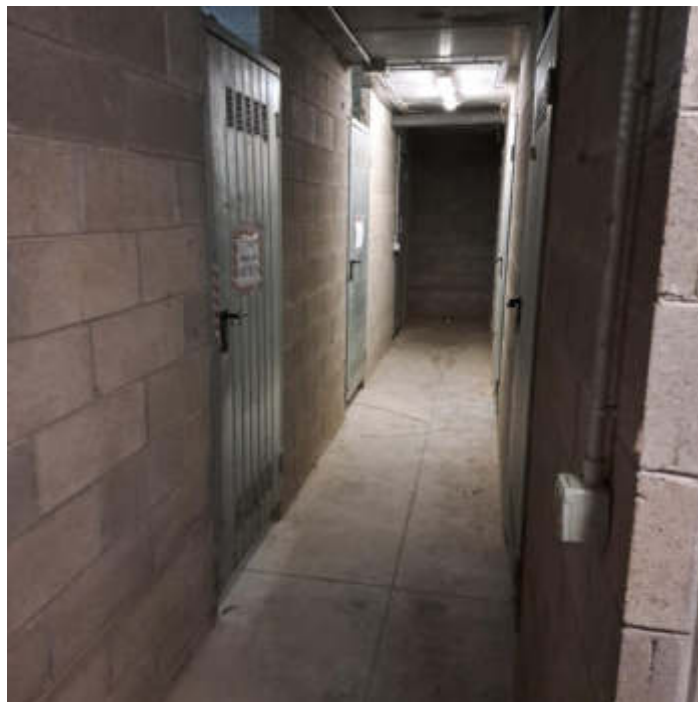

Foto 19 – Cantina al sub 26 PS1

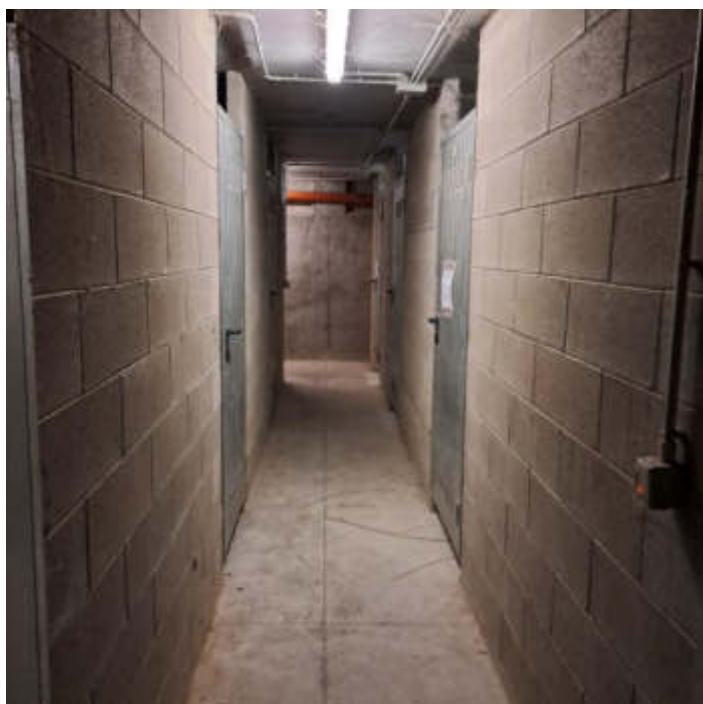