

## TRIBUNALE DI PAVIA

Esecuzione immobiliare n. 244/2023 R.G.E.I.

promossa da POP-1 S.r.L. e per essa PHOENIX ASSET MANAGEMENT S.p.A. nei confronti della  
Debitrice - Immobile in Comune di San Genesio ed Uniti (Pv) – Via La Riviera angolo Via Fratelli Cervi  
- NCEU fg 1 mapp 1112 sub 25 PT-1 – autorimesse al sub 37 PS1 e sub 38 PS1  
-Lotto dodici-



Foto 1 – Abitazione al sub 25 dalla corte interna – Lato ovest



Foto 2 – Abitazione al sub 25 dalla strada privata di accesso alle autorimesse – Lato est



## TRIBUNALE DI PAVIA

Esecuzione immobiliare n. 244/2023 R.G.E.I.

promossa da POP-1 S.r.L. e per essa PHOENIX ASSET MANAGEMENT S.p.A. nei confronti della  
Debitrice - Immobile in Comune di San Genesio ed Uniti (Pv) – Via La Riviera angolo Via Fratelli Cervi  
– NCEU fg 1 mapp 1112 sub 25 PT-1 autorimesse al sub 37 e sub 38 PS1  
-Lotto dodici-



Foto 3 – Porta di accesso e soggiorno dell'unità sub 25



Foto 4 – Soggiorno del sub 25



Foto 5 – Soggiorno



Foto 6 – Cucina



## TRIBUNALE DI PAVIA

Esecuzione immobiliare n. 244/2023 R.G.E.I.

promossa da POP-1 S.r.L. e per essa PHOENIX ASSET MANAGEMENT S.p.A. nei confronti della  
Debitrice - Immobile in Comune di San Genesio ed Uniti (Pv) – Via La Riviera angolo Via Fratelli Cervi  
– NCEU fg 1 mapp 1112 sub 25 PT-1 autorimesse al sub 37 e sub 38 PS1  
-Lotto dodici-



Foto 7 – Cucina del sub 25



Foto 8 – Disimpegno del sub 25



Foto 9 – Camera



Foto 10 – Camera





## TRIBUNALE DI PAVIA

Esecuzione immobiliare n. 244/2023 R.G.E.I.  
promossa da POP-1 S.r.L. e per essa PHOENIX ASSET MANAGEMENT S.p.A. nei confronti della  
Debitrice - Immobile in Comune di San Genesio ed Uniti (Pv) – Via La Riviera angolo Via Fratelli Cervi  
– NCEU fg 1 mapp 1112 sub 25 PT-1 autorimesse al sub 37 e sub 38 PS1  
-Lotto dodici-



Foto 11 – Bagno del sub 25



Foto 12– Bagno del sub 25



Foto 13 – Strada di accesso al piano interrato



Foto 14 – Cancelli carrabile e corsello comune



## TRIBUNALE DI PAVIA

Esecuzione immobiliare n. 244/2023 R.G.E.I.

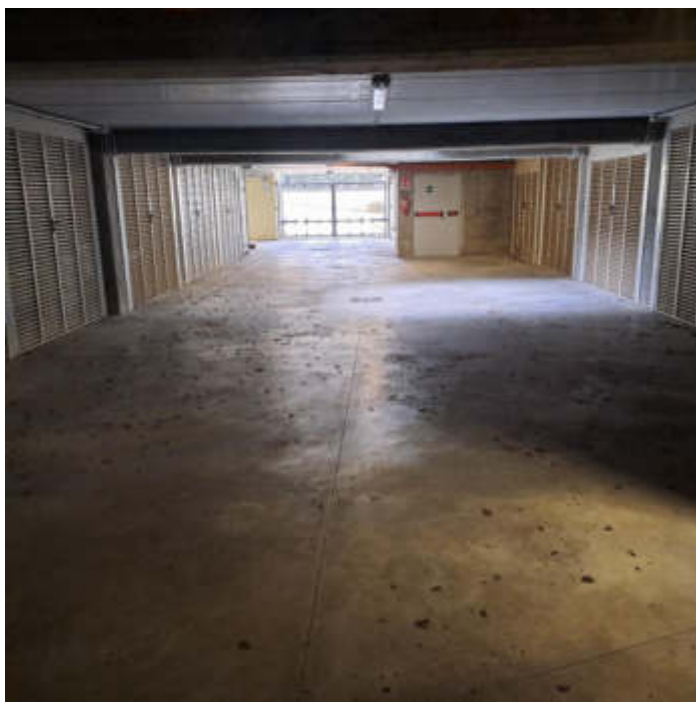
promossa da POP-1 S.r.L. e per essa PHOENIX ASSET MANAGEMENT S.p.A. nei confronti della  
Debitrice - Immobile in Comune di San Genesio ed Uniti (Pv) – Via La Riviera angolo Via Fratelli Cervi  
– NCEU fg 1 mapp 1112 sub 25 PT-1 autorimesse al sub 37 e sub 38 PS1  
-Lotto dodici-



Foto 15 – Autorimessa sub 37 al PS1



Foto 16 – Autorimessa al sub 37

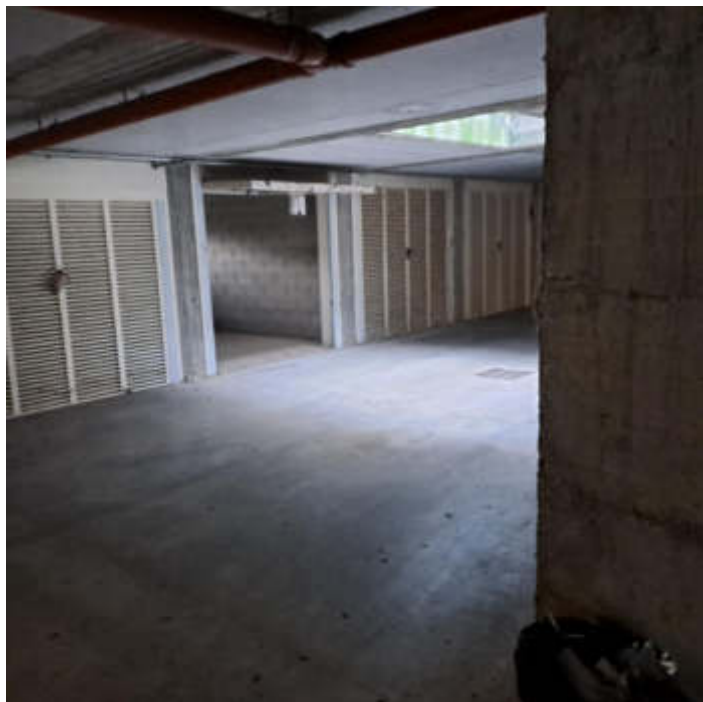

Foto 17 – Autorimessa al sub 37 – Piano S1



Foto 18 – Autorimessa al sub 38 – PS1



## TRIBUNALE DI PAVIA

Esecuzione immobiliare n. 244/2023 R.G.E.I.  
promossa da POP-1 S.r.L. e per essa PHOENIX ASSET MANAGEMENT S.p.A. nei confronti della  
Debitrice - Immobile in Comune di San Genesio ed Uniti (Pv) – Via La Riviera angolo Via Fratelli Cervi  
– NCEU fg 1 mapp 1112 sub 25 PT-1 autorimesse al sub 37 e sub 38 PS1  
-Lotto dodici-



Foto 19 – Autorimessa sub 38 al PS1



Foto 20 – Corridoio comune al piano S1



Foto 21 – Corridoio comune – Piano S1

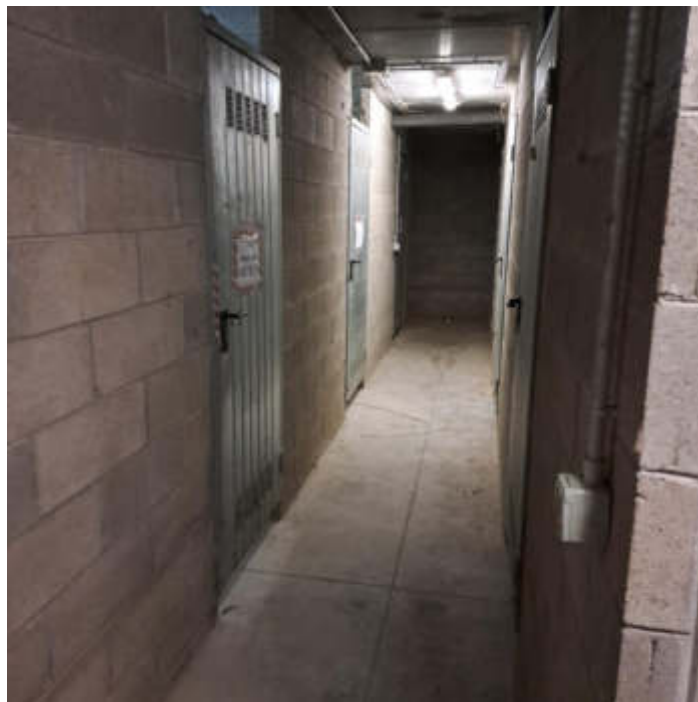

Foto 22 – Cantina al sub 25 – PS1

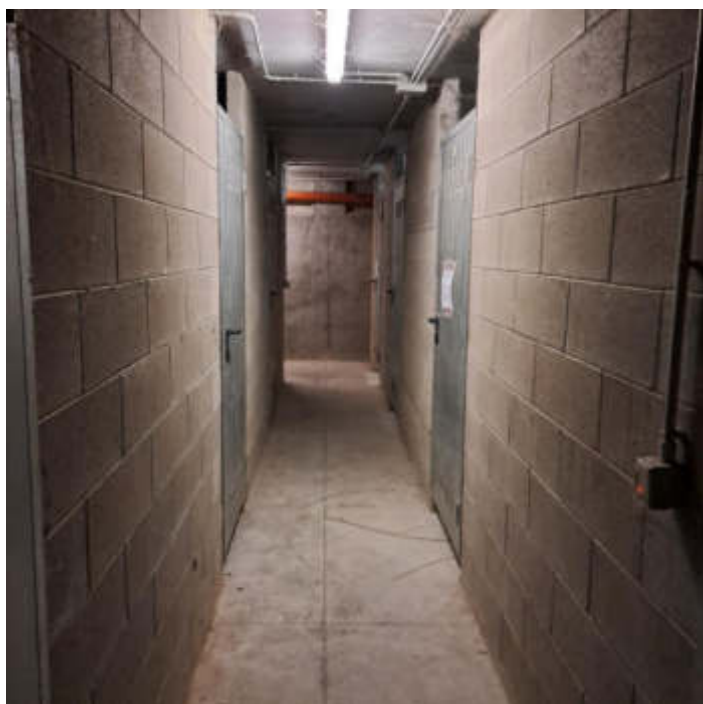