

- ALLEGATO 1** DOCUMENTAZIONE FOTOGRAFICA
- ALLEGATO 2** ESTRATTO DI MAPPA
- ALLEGATO 3** VISURA CATASTALE
- ALLEGATO 4** PLANIMETRIE CATASTALI
- ALLEGATO 5** DICHIARAZIONE DEL COMUNE DI CASPOGGIO
- ALLEGATO 6** STRALCIO NORME TECNICHE D'ATTUAZIONE

		<h1>STUDIO TECNICO</h1> <p>Geom. CARLO MELAZZINI</p> <p>VIA ROMA, 268 – 23010 COLORINA – cf. MLZ CRL 71A16 I829C P. Iva 00713640142 Cell. 338 7464245 e-mail info@studiomelazzini.it pec carlo.melazzini@geopec.it</p>	
COMUNE		CASPOGGIO LOCALITA' PRABELLO	
COMMITTENTE		TRIBUNALE DI SONDRIO	
LAVORI		ESECUZIONE IMMOBILIARE 19/2023 R.E.I.	
DATA	OGGETTO	ALLEGATI ALLA PERIZIA	
10 ottobre 2023			
AGGIORNAMENTI			TAVOLA
			SCALA



DOCUMENTAZIONE FOTOGRAFICA

COMUNE DI CASPOGGIO

LOCALITA' PRABELLO

ESECUZIONE IMMOBILIARE 19/2023

Melazzini geom. Carlo





VISTA AEREA



MAPPALE 533 SUB. 1 E 2





MAPPALE 568 VISTA SUD EST



MAPPALE 568 VISTA NORD





MAPPALE 568 VISTA OVEST



MAPPALE 568 VISTA INTERNA PIANO PRIMO





MAPPALÉ 568 VISTA INTERNA PIANO TERRA



ESTRATTO DI MAPPA

COMUNE DI CASPOGGIO

LOCALITA' PRABELLO



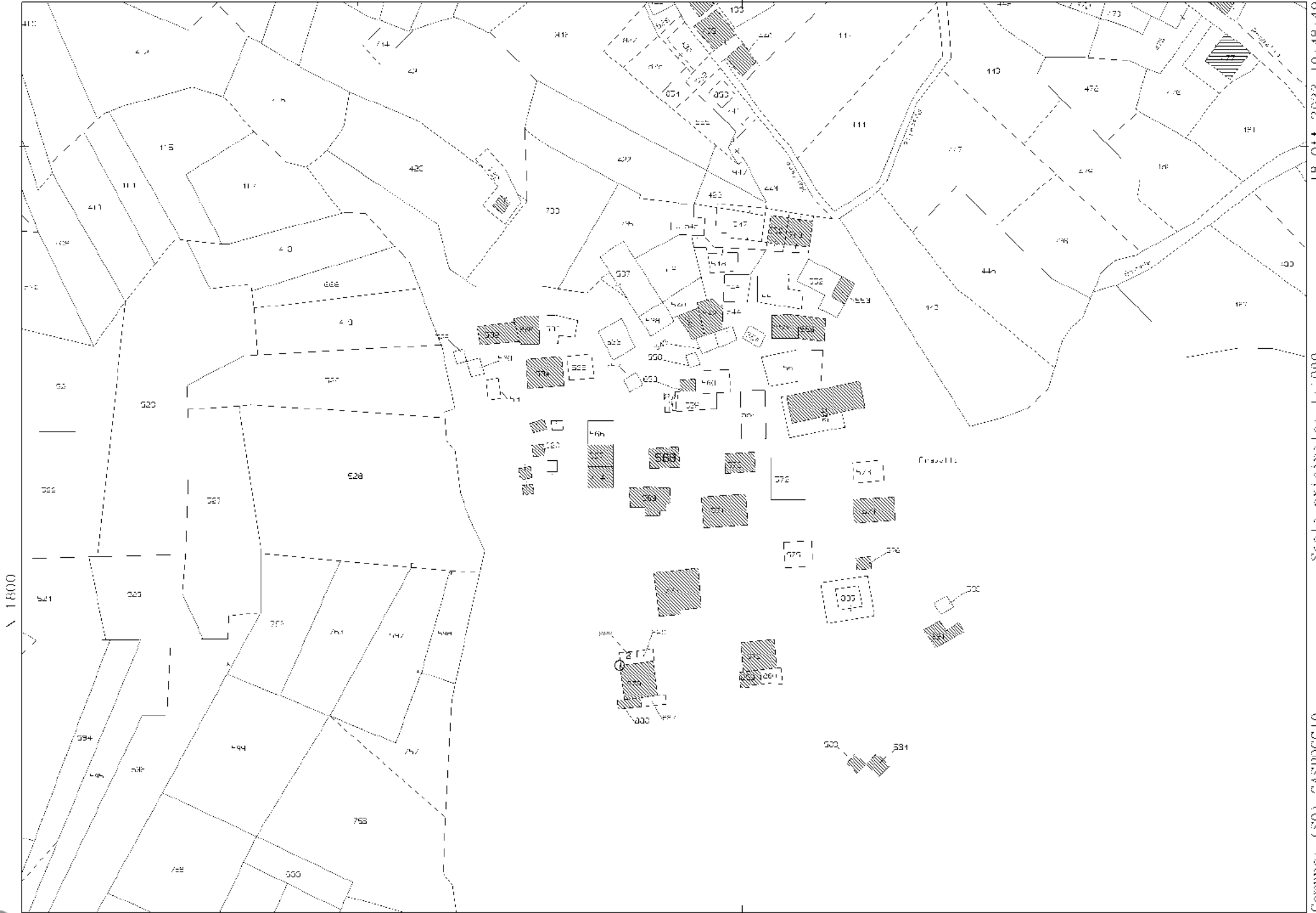

18-011-2023 10:48:49
Scala originale: 1:1000
Dimensione cornice: 267.000 x 189.000 metriProtocollo pratica TI13577/2023

Comune: (SO) CASPOGGIO
Foglio: 8

1 Particella: 568

VISURA CATASTALI

COMUNE DI CASPOGGIO

LOCALITA' PRABELLO



Catasto fabbricati
Visura attuale per immobile
Situazione degli atti informatizzati al 18/10/2023



Immobile di catasto fabbricati



Causali di aggiornamento ed annotazioni

Informazioni riportate negli atti del catasto al 18/10/2023

Dati identificativi: Comune di CASPOGGIO (B993) (SO)

Foglio 8 Particella 533 Subalterno 1

Busta mod.58: 1347

Classamento:

Rendita: Euro 51,65

Categoria C/2^a, Classe 1, Consistenza 40 m²

Indirizzo: LOCALITA' PRABELLO Piano T - 1

Dati di superficie: Totale: 57 m²

Ultimo atto di aggiornamento: VARIAZIONE TOPONOMASTICA del 21/09/2011 Pratica n. SO0183161 in atti dal 21/09/2011 VARIAZIONE DI TOPONOMASTICA RICHIESTA DAL COMUNE (n. 38084.1/2011)

> **Dati identificativi**

Comune di CASPOGGIO (B993) (SO)

Foglio 8 Particella 533 Subalterno 1

COSTITUZIONE del 21/07/1993 in atti dal 22/07/1993
DA CLASSARE (n. 5709.1/1993)

Particelle corrispondenti al catasto terreni

Comune di CASPOGGIO (B993) (SO)

Foglio 8 Particella 533

> **Indirizzo**

LOCALITA' PRABELLO Piano T - 1

VARIAZIONE TOPONOMASTICA del 21/09/2011
Pratica n. SO0183161 in atti dal 21/09/2011
VARIAZIONE DI TOPONOMASTICA RICHIESTA DAL
COMUNE (n. 38084.1/2011)



> **Dati di classamento**

Rendita: **Euro 51,65**
Categoria **C/2^a**, Classe **1**, Consistenza **40 m²**

CLASSAMENTO del 21/07/1993 in atti dal 30/08/1993
ISTANZA N.3830/93 LEGGE 154/88 (n. 5709.1/1993)

> **Dati di superficie**

Totale: **57 m²**

Superficie di impianto pubblicata il 09/11/2015
Dati relativi alla planimetria: data di presentazione
21/07/1993, prot. n. 5709000

> **Intestazione attuale dell'immobile - totale intestati: 1**

>
Diritto di: Proprieta' per 1/1 in regime di
separazione dei beni (deriva dall'atto 1)

1. Atto del 01/04/2006 Pubblico ufficiale SURACE
FRANCESCO Sede SONDRIO (SO) Repertorio n.
179877 - COMPRAVENDITA Nota presentata con
Modello Unico n. 4501.1/2006 Reparto PI di SONDRIO
in atti dal 26/04/2006

Visura telematica

Tributi speciali: Euro 0,90

Legenda

a) C/2: Magazzini e locali di deposito



Catasto fabbricati
Visura attuale per immobile
Situazione degli atti informatizzati al 18/10/2023



Immobile di catasto fabbricati



Causali di aggiornamento ed annotazioni

Informazioni riportate negli atti del catasto al 18/10/2023

Dati identificativi: Comune di **CASPOGGIO (B993) (SO)**

Foglio **8** Particella **533** Subalterno **2**

Busta mod.58: **1348**

Classamento:

Rendita: **Euro 23,24**

Categoria **C/2^a**, Classe **1**, Consistenza **18 m²**

Indirizzo: LOCALITA' PRABELLO Piano T - 1

Ultimo atto di aggiornamento: VARIAZIONE TOPONOMASTICA del 21/09/2011 Pratica n. SO0183162 in atti dal 21/09/2011 VARIAZIONE DI TOPONOMASTICA RICHIESTA DAL COMUNE (n. 38085.1/2011)

> **Dati identificativi**

Comune di **CASPOGGIO (B993) (SO)**

Foglio **8** Particella **533** Subalterno **2**

COSTITUZIONE del 23/07/1993 in atti dal 23/07/1993
DA CLASSARE (n. 5750.1/1993)

Particelle corrispondenti al catasto terreni

Comune di **CASPOGGIO (B993) (SO)**

Foglio **8** Particella **533**

> **Indirizzo**

LOCALITA' PRABELLO Piano T - 1

VARIAZIONE TOPONOMASTICA del 21/09/2011
Pratica n. SO0183162 in atti dal 21/09/2011
VARIAZIONE DI TOPONOMASTICA RICHIESTA DAL
COMUNE (n. 38085.1/2011)



Direzione Provinciale di Sondrio
Ufficio Provinciale - Territorio
Servizi Catastali

> **Dati di classamento**

Rendita: **Euro 23,24**
Categoria **C/2^a**, Classe **1**, Consistenza **18 m²**

CLASSAMENTO del 23/07/1993 in atti dal 30/08/1993
ISTANZA N.3830/93 LEGGE 154/88 (n. 5750.1/1993)

> **Intestazione attuale dell'immobile - totale intestati: 1**

> 1 
Diritto di: Proprieta' per 1/1 in regime di
separazione dei beni (deriva dall'atto 1)

1. Atto del 01/04/2006 Pubblico ufficiale SURACE
FRANCESCO Sede SONDRIO (SO) Repertorio n.
179877 - COMPRAVENDITA Nota presentata con
Modello Unico n. 4502.1/2006 Reparto PI di SONDRIO
in atti dal 26/04/2006

Visura telematica

Tributi speciali: Euro 0,90

Legenda

a) C/2: Magazzini e locali di deposito



Catasto fabbricati
Visura attuale per immobile
Situazione degli atti informatizzati al 18/10/2023



Immobile di catasto fabbricati



Causali di aggiornamento ed annotazioni

Informazioni riportate negli atti del catasto al 18/10/2023

Dati identificativi: Comune di CASPOGGIO (B993) (SO)

Foglio 8 Particella 568

Busta mod.58: 1420

Classamento:

Rendita: Euro 111,55

Categoria A/4^a, Classe 2, Consistenza 3 vani

Indirizzo: LOCALITA' PRABELLO Piano S1 - T - 1

Dati di superficie: Totale: 52 m² Totale escluse aree scoperte ^{b)}: 52 m²

Ultimo atto di aggiornamento: VARIAZIONE TOPONOMASTICA del 21/09/2011 Pratica n. SO0183194 in atti dal 21/09/2011 VARIAZIONE DI TOPONOMASTICA RICHIESTA DAL COMUNE (n. 38117.1/2011)

> **Dati identificativi**

Comune di CASPOGGIO (B993) (SO)

Foglio 8 Particella 568

COSTITUZIONE del 11/11/1993 in atti dal 23/11/1993
DA CLASSARE (n. 8917.1/1993)

Particelle corrispondenti al catasto terreni

Comune di CASPOGGIO (B993) (SO)

Foglio 8 Particella 568

> **Indirizzo**

LOCALITA' PRABELLO Piano S1 - T - 1

VARIAZIONE TOPONOMASTICA del 21/09/2011
Pratica n. SO0183194 in atti dal 21/09/2011
VARIAZIONE DI TOPONOMASTICA RICHIESTA DAL
COMUNE (n. 38117.1/2011)



> **Dati di classamento**

Rendita: **Euro 111,55**
Categoria **A/4^a**, Classe **2**, Consistenza **3 vani**

CLASSAMENTO del 11/11/1993 in atti dal 14/06/1994
ISTANZA N.2594/94 LEGGE 154/88 (n. 8917.1/1993)

> **Dati di superficie**

Totale: **52 m²**
Totale escluse aree scoperte ^{b)}: **52 m²**

Superficie di impianto pubblicata il 09/11/2015
Dati relativi alla planimetria: data di presentazione
11/11/1993, prot. n. 8917000

> **Intestazione attuale dell'immobile - totale intestati: 1**

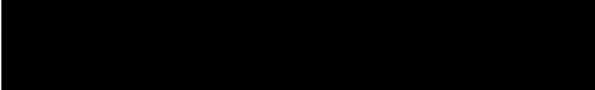
> 
Diritto di: Proprieta' per 1/1 in regime di
separazione dei beni (deriva dall'atto 1)

1. Atto del 20/07/2011 Pubblico ufficiale DELLISANTI
DOMINIQUE Sede CASSINA DE' PECCHI (MI)
Repertorio n. 13677 - CESSIONE DI DIRITTI REALI A
TITOLO GRATUITO Nota presentata con Modello
Unico n. 6427.2/2011 Reparto PI di SONDRIO in atti dal
26/07/2011

Visura telematica

Tributi speciali: Euro 0,90

Legenda

a) A/4: Abitazioni di tipo popolare

b) Escluse le "superfici di balconi, terrazzi e aree scoperte pertinenziali e accessorie, comunicanti o non comunicanti"
- cfr. Provvedimento del Direttore dell'Agenzia delle Entrate 29 marzo 2013



PLANIMETRIE CATASTALI

COMUNE DI CASPOGGIO

LOCALITA' PRABELLO





Planimetria di u.i.u. in Comune di CASPOGGIO via LOC. PRABELLO civ.

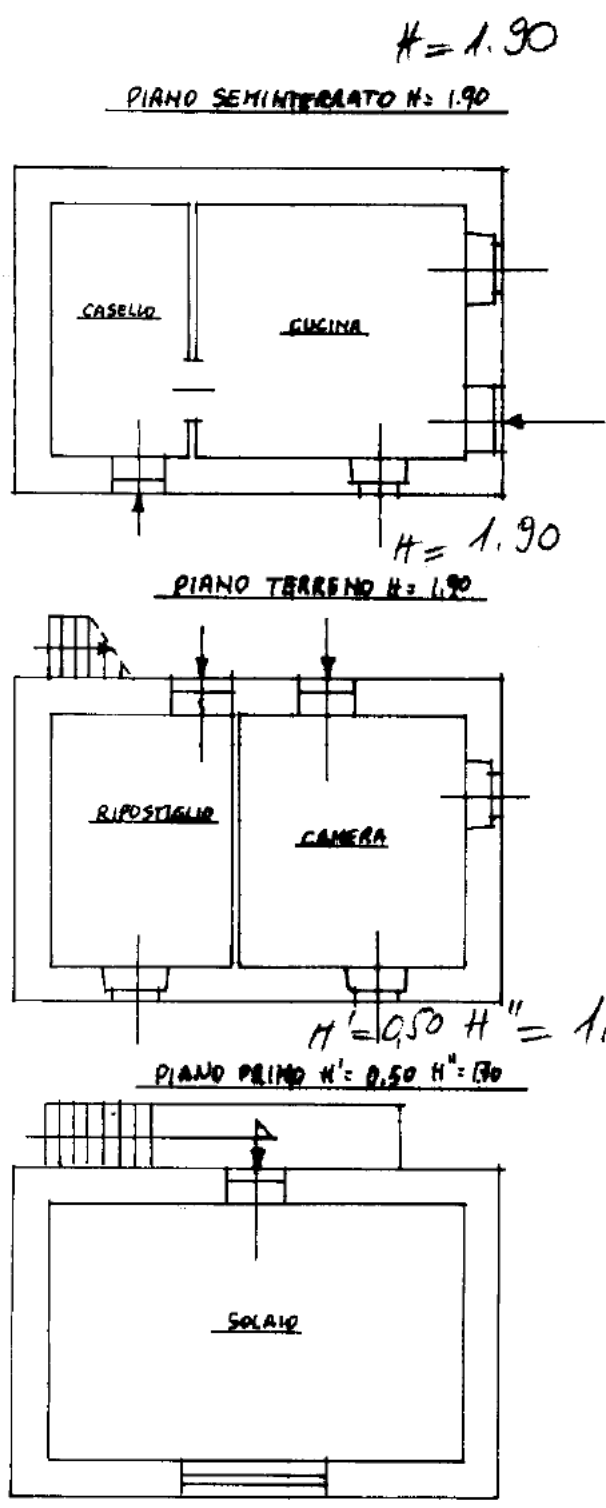

ORIENTAMENTO

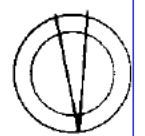

N.
SCALA DI 1:100

inquadro 01
Catasto dei Fabbricati - Situazione al 19/05/2023 - Comune di CASPOGGIO(B993) - < Foglio 8 - Particella 568 - Subalterno >
Firmato da: **ALFONSO PARRICCI** E04858048 ARUBAPEC S.P.A. NG CA 3 Serial#: 11347339805736737e23b86aeacffcaa

Nota: Istituto Poligrafico e Zecca dello Stato - P.V.

Dichiarazione di N.C.
 Denuncia di variazione
 Ultima planimetria in atti
 Identificativi catastali
 Data presentazione: 11/11/1993 - Data: 19/05/2023 - n. T304298 - Richiedente: MLZCRL71A161829C
 Totale schede: 568 - Formato di acquisizione: A4(210x297) - Formato stampa richiesto: A4(210x297)

Compilata da: [Redacted]
 Iscritto all'albo dei GEOMETRI
 della provincia di SONDRIO
 data 18-10-93 Firma [Signature]

RESERVATO ALL'UFFICIO
UFFICIO TECNICO TRAMIA
 08917 11/03
CATASTO URBANO

MODULARIO
f. ig. rend. 487



MINISTERO DELLE FINANZE
DIREZIONE GENERALE DEL CATASTO E DEI SS.TT.EE.
CATASTO EDILIZIO URBANO (RDL 13-4-1939, n. 652)

MOD. BN (CEU)

LIRE
385

Planimetria di u.i.u. in Comune di **CASPOGGIO** via **LOC. PRABELLO** civ.

PIANO TERRA

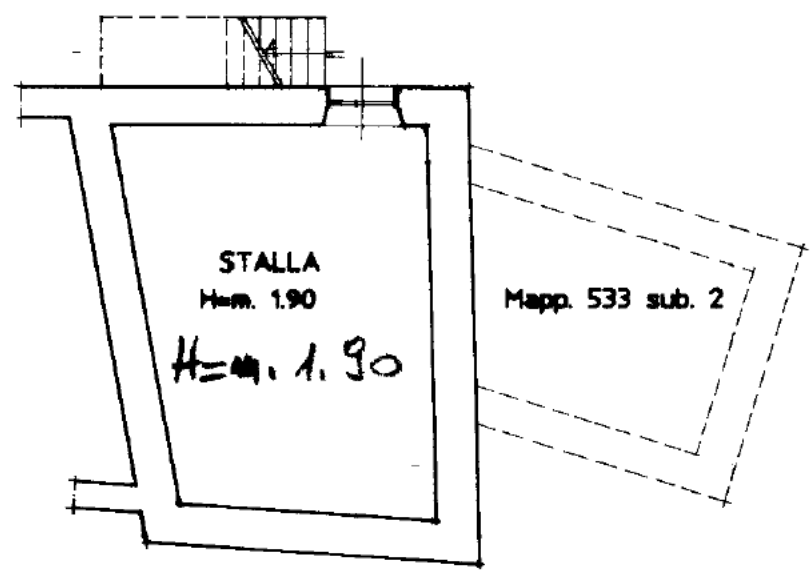

PIANO PRIMO

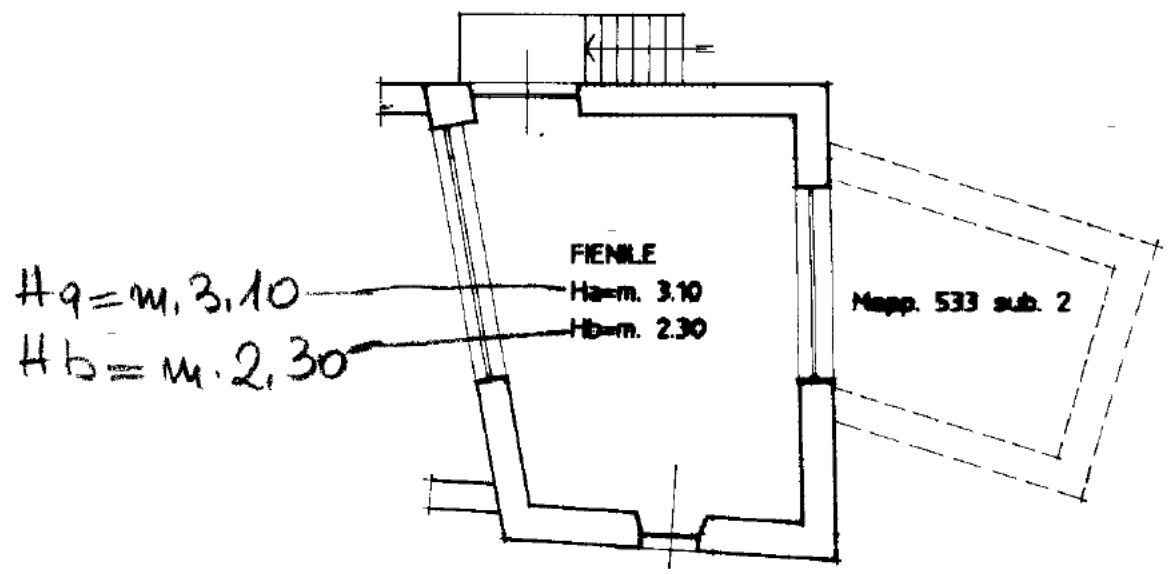

ORIENTAMENTO NORD



SCALA DI 1:100

Dichiarazione di N.C.
Denuncia di variazione
Ultima planimetria in atti

Compilata dal **GEOMETRA**

del **GEOMETRI SONDRIO**



RISERVA UFFICIO CATASTO SONDRIO

05709 21/09/93

Data presentazione: 21/07/1993 - Data: 19/05/2023 - n. T304302 - Richiedente: MLZCRL71A161829C
Totale schede: 1 - Formato di acquisizione: A4(210x297) in Formato standard: A4(210x297)
n. 533 sub. 1

inquadro 01
Catasto del Fabbricati - Situazione al 19/05/2023 - Comune di CASPOGGIO(B993) - < Foglio 8 - Particella 533 - Subalterno 1 >
L. 11/02/2005 n. 40 - Art. 1, comma 1, lett. a) - Catasto del Fabbricati - ARUBAPEC S.P.A. NG CA 3 Serial#: 11347339305736737e23b86aeccffcaa



Colorina, 10 ottobre 2023

La planimetria foglio 8 mappale 533 sub. 2 non è abbinata all'interno della banca dati catastale come si evince dal report della richiesta n. 190653796 del 19 maggio 2023 e richiesta n. 195530514 del 23 settembre 2023.

Ti trovi in: [Home dei Servizi](#) / [Visure Planimetriche](#) / [Elenco Richieste Visure Planimetriche](#) / Dettaglio Pratica Visura Planimetrica



Convenzione: **MELAZZINI CARLO (PRESENTAZIONE DOCUMENTI CATASTALI)**
Codice di Richiesta: **6732**

Elenco delle richieste presentate tramite il file inviato con Codice Invio: 190653796
Numero di richieste presentate: 3

Protocollo	Oggetto	Data Protocollo	Stato richiesta	Planimetria	Comunicazioni Ufficio	Formato Stampa
T304298	COMUNE CASPOGGIO FGL 8 PART 568	19/05/2023	espletata			A4
T304302	COMUNE CASPOGGIO FGL 8 PART 533 SUB 1	19/05/2023	espletata			A4
T304303	COMUNE CASPOGGIO FGL 8 PART 533 SUB 2	19/05/2023	chiusa con errore		Planimetria non rilasciabile 2. Planimetria non abbinata.	A4

Ti trovi in: [Home dei Servizi](#) / [Visure Planimetriche](#) / [Elenco Richieste Visure Planimetriche](#) / Dettaglio Pratica Visura Planimetrica

Convenzione: **MELAZZINI CARLO (PRESENTAZIONE DOCUMENTI CATASTALI)**
Codice di Richiesta: **6732**

Elenco delle richieste presentate tramite il file inviato con Codice Invio: 195530514
Numero di richieste presentate: 1

Protocollo	Oggetto	Data Protocollo	Stato richiesta	Planimetria	Comunicazioni Ufficio	Formato Stampa
T53919	COMUNE CASPOGGIO FGL 8 PART 533 SUB 2	23/09/2023	chiusa con errore		Planimetria non rilasciabile 2. Planimetria non abbinata.	A4

[Indietro](#)

I dati catastali e le planimetrie attuali presenti in banca dati non corrispondono allo stato dei luoghi. L'intero accatastamento del mappale 533 deve essere rifatto.



**DICHIARAZIONE DEL COMUNE DI
CASPOGGIO**

COMUNE DI CASPOGGIO

LOCALITA' PRABELLO





COMUNE DI CASPOGGIO
PROVINCIA DI SONDRIO

SERVIZIO EDILIZIA PRIVATA E AMBIENTE
Via Marconi, 8 – 23023 Chiesa in Valmalenco (SO) – Tel. 0342/45.11.14
<http://www.unionevalmalenco.it/cuncbdvm/zf/index.php/uffici/index/detail/id/10>

Per le trasmissioni in interoperabilità il numero di protocollo e la data sono contenuti nel file "segnature.xml e nell'oggetto della PEC
Per le comunicazioni tramite il portale www.impresainungiorno.gov.it le informazioni sono contenute nel protocollo SU/PRO

Prot. n. Chiesa in Valmalenco,

PEC Egregio Geom. Melazzini Carlo

Oggetto: Richiesta prot. n. 2725 in data 26 Settembre 2023 di accesso agli atti relativi agli immobili individuati al catasto al Fg. 8 Mapp. 533 Sub. 1 e 2, Mapp. 568, ubicati in località Prabello, nel Comune di Caspoggio (SO)

Con riferimento a quanto in epigrafe si comunica che agli atti di questo Comune non sono state rinvenute pratiche edilizie relative ai fabbricati indicati.

Per quanto riguarda la presenza di eventuali gravami, non si è al momento in grado di fornire informazioni definitive, in quanto gli immobili si trovano all'interno di una più ampia proprietà comunale, per la quale risulta ancora aperta l'istruttoria relativa alla definizione dell'uso civico.

**IL RESPONSABILE DEL
SERVIZIO EDILIZIA PRIVATA E AMBIENTE**
(Dott. Ing. Miotti Samuele)
samuele.miotti@unionevalmalenco.it

originale sottoscritto con firma digitale PAdES ai sensi del Dlgs 82/2005 e s.m.i.



**VAL
MALENCO**



**STRALCIO NORME TECNICHE
D'ATTUAZIONE**

COMUNE DI CASPOGGIO

LOCALITA' PRABELLO



stato di consistenza", quelli che comportino varianti al progetto originario, e presentare la domanda per la relativa variante progettuale.

In casi particolari, quando i contenuti della "Relazione storica e sullo stato di consistenza" dimostrino che è possibile ed opportuno classificare in toto od in parte l'edificio in un grado d'intervento diverso da quello indicato sulle tavole PR2 è data facoltà di richiedere all'A.C. (anche contestualmente alla presentazione del progetto) la modifica totale o parziale del grado d'intervento. La proposta di modifica è approvata dalla Giunta su parere favorevole di esperti ambientali in materia di restauro- recupero di edifici storici, che si esprimono a seguito di sopralluogo.

Nel caso di edifici rurali o con destinazione mista (abitativa e rurale) in cui le altezze interne degli ambienti siano elevate consentendo nuovi solai senza modifiche delle altezze in gronda, è ammesso l'aumento della SLP, purché:

- le eventuali nuove aperture siano di dimensioni modeste, in sintonia con la tipologia dell'edificio, agendo preferibilmente con lievi modifiche alle aperture esistenti. Qualora si riscontrasse la necessità di nuove aperture esse dovranno avere le caratteristiche di eventuali altre originarie nello stesso edificio o comunque tipologicamente conformi a quelle di analoghe costruzioni del Centro Storico;
- architettura e prospetti risultino compositivamente accettabili a giudizio degli esperti ambientali.
- Le altezze interne dei locali siano, per ciascuna destinazione d'uso, conformi alle norme del regolamento d'igiene e delle leggi vigenti.

Per gli edifici o le parti di edificio soggetti a ristrutturazione, demolizione e ricostruzione, sono consentiti interventi anche innovativi sempre comunque tendenti ad un corretto inserimento nel tessuto edilizio e nell'ambiente circostante. Le integrazioni di porzioni di edificio, dovranno configurarsi come interventi unitari - per parti e per tipi - ed essere eseguite con i medesimi materiali e le stesse finiture del medesimo edificio oppure di quelle dell'edificio adiacente, se assimilabili.

Per gli edifici di "edilizia attuale" (nuovi o ristrutturati) che per dimensionamento, composizione architettonica, materiali non sono correttamente inseriti nel tessuto edilizio e nell'ambiente circostante, è d'obbligo che ogni intervento sia teso ad eliminare elementi compositivi, dettagli costruttivi, materiali, colori, in contrasto con l'ambiente ed ad introdurre di nuovi che consentano una riqualificazione e quindi una attenuazione del contrasto con l'ambiente.

ART. 39 NUCLEI STORICI: GRADI D'INTERVENTO

Le Tavole PR 2 e l'allegato A1 (che prevale - in caso di discordanza - su quanto indicato nelle tavole grafiche) individuano i gradi di intervento sui singoli edifici secondo la seguente classificazione sottostante. Tutti gli interventi saranno conformi alle prescrizioni costruttive generali di cui all'allegato A delle presenti norme.

1 – RESTAURO (per i beni culturali di cui all'art. 10 del DLGS 42/2004) secondo la definizione di cui all'art. 29 comma 4, del DLGS 42/2004.

2. – CONSERVAZIONE o RISANAMENTO CONSERVATIVO (cfr art. 27 punto 1 lettera c L.R.12/05)

Edifici (o parti di edificio) per i quali viene richiesta la sostanziale conservazione;



gli interventi di recupero saranno conformi alle prescrizioni costruttive particolari contenute nelle schede di edificio di "Caspoggio centro e Negrini" e di "Pianaccio- Prabello". Qualora vengano ravvisate condizioni particolari per morfologia, profili, tipologia del fabbricato, l'intervento di risanamento conservativo è associato anche alla possibilità di piccoli ampliamenti. Le schede o le norme relative alle varie contrade indicano la possibile modalità di realizzazione di tale ampliamento.

3. – RISTRUTTURAZIONE EDILIZIA R (cfr art. 27 punto 1 lettera d L.R.12/05)

Riguarda anche gli edifici (o parti di edificio) per i quali è prevista la demolizione e ricostruzione secondo le prescrizioni costruttive particolari contenute nelle schede di edificio di "Caspoggio centro e Negrini" e di "Pianaccio- Prabello".

4 - RISTRUTTURAZIONE EDILIZIA CON RICOSTRUZIONE BASATA SU FORMA CERTA R_c (cfr art. 27 punto 1 lettera d L.R.12/05)

Generalmente si tratta di edifici abbandonati e per i quali la mancanza di opere manutentive ha comportato dapprima la fatiscenza e di seguito il crollo del tetto, dei solai e delle murature d'ambito.

Tali edifici parzialmente crollati, vengono individuati per mezzo delle mappe catastali storiche e parti murarie ancora esistenti.

La presenza dei muri perimetrali chiaramente identificabili, con altezza di almeno 1 mt. deve consentire di desumerne chiaramente la sagoma dell'edificio.

In tal caso è ammessa la ricostruzione sulla base del medesimo sedime con altezza massima di metri 5,50 in colmo e metri 4,50 in gronda con un piano terra, ed un piano sottotetto, nel rispetto dei criteri generali d'intervento e delle norme del Codice Civile. Altezze superiori sono consentite solo nel caso in cui sia dimostrata tramite fotografie ed atti registrati, la configurazione originaria dell'immobile.

A tal fine semplici atti notori di proprietari e progettisti non potranno essere assunti a base di prova certa.

5. – DEMOLIZIONE D

Edifici (o parti di edificio) per i quali il piano di recupero di "Caspoggio centro e Negrini" e di "Pianaccio- Prabello" prevede la demolizione.

ART. 40 NUCLEI STORICI: NORME GENERALI PER I FABBRICATI NON CENSITI E PER LE AREE SCOPERTE PRIVATE

FABBRICATI NON CENSITI

Per gli edifici esistenti non censiti e/o non classificati nella tavola PR2 per la classificazione del grado di intervento edilizio, provvederà l'Ufficio Tecnico Comunale, sentito il parere dell'estensore del PGT.

AREE SCOPERTE PRIVATE

Nelle aree scoperte è ammessa la realizzazione di edifici completamente interrati a condizione che non interessino più del 50% dell'area scoperta disponibile e, nelle aree esterne al perimetro del TUC non abbiano superficie eccedente i 25 mq. di SLP. Tali edifici interrati avranno normalmente coperture a





COMUNE DI CASPOGGIO (SO)

Piano di Governo del Territorio

Grado di intervento nei Nuclei di Antica Formazione e strumenti di corredo

N. edificio	Fg.	Mapp.	Grado di Intervento	Specificità di intervento	Altri strumenti di riferimento	
					N. P di Recupero	Ex agricolo
12	4	839	Conservazione o risan. conservativo			SI
Quadro: 26		Via/Località: Prabello			Tavola: 2.2.6	
1	8	532	Conservazione o risan. conservativo			49
2	8	669	Ristrutt. edilizia con ricostr. basata su forma certa			48
3	8	534	Conservazione o risan. conservativo			50
4	8	323	Conservazione o risan. conservativo			15
5	8	533	Ristrutt. edilizia con ricostr. basata su forma certa			46
6	8	533	Ristrutt. edilizia			46
7	8	641	Conservazione o risan. conservativo			15
8	8	535	Conservazione o risan. conservativo			51
9	8	325	Conservazione o risan. conservativo			14
10	8	566	Conservazione o risan. conservativo			65
11	8	567	Conservazione o risan. conservativo			66
12	8	714	Conservazione o risan. conservativo			67
13	8	536	Conservazione o risan. conservativo			52
14	8	537	Conservazione o risan. conservativo			45
15	8	537	Conservazione o risan. conservativo			44





COMUNE DI CASOGGIO (SO)

Piano di Governo del Territorio

Grado di intervento nei Nuclei di Antica Formazione e strumenti di corredo

N. edificio	Fg.	Mapp.	Grado di Intervento	Specificità di intervento	Altri strumenti di riferimento	
					N. P di Recupero	Ex agricolo
16	8	426	Ristrutt. edilizia		16	
17	8	578	Conservazione o risan. conservativo		76	
18	8	569	Conservazione o risan. conservativo		68	
19	8	538	Conservazione o risan. conservativo		43	
20	8	427	Ristrutt. edilizia		16	
21	8	568	Conservazione o risan. conservativo		64	
22	8	577	Conservazione o risan. conservativo		75	
23	8	430	Ristrutt. edilizia		22	
24	8	545	Ristrutt. edilizia		28	
25	8	431	Conservazione o risan. conservativo		17	
26	8	653	Conservazione o risan. conservativo		54	
27	8	541	Conservazione o risan. conservativo		42	
28	8	558	Conservazione o risan. conservativo		53	
29	8	559	Conservazione o risan. conservativo		55	
30	8	577	Conservazione o risan. conservativo		74	
31	8	435	Conservazione o risan. conservativo		21	

